

BOLETIN

Coberturas Programa Regular



Cuadro 1. Coberturas de vacunación por Región Sanitaria según biológico y dosis

Paraguay, 04 de Enero 2026 - 04 de Julio de 2026

Cobertura ideal para el periodo: 50 %

Semana N° 26

N°	Regiones Sanitarias	Pob.	Menores de 1 año																	
			1ra. Dosis						2da. Dosis						3ra. Dosis					
			Hb-Ped	%	BCG	%	Rota	%	Hexa	%	PCV13	%	Rota	%	Hexa	%	PCV13	%	Hexa	%
1	Concepción	3.097	1.721	56	1.714	55	1.494	48	1.512	49	1.510	49	1.325	43	1.339	43	1.341	43	1.305	42
2.1	San Pedro N.	2.996	1.499	50	1.460	49	1.256	42	1.243	41	1.284	43	1.078	36	1.086	36	1.134	38	1.010	34
2.2	San Pedro S.	2.416	1.258	52	1.249	52	1.151	48	1.173	49	1.179	49	1.080	45	1.095	45	1.100	46	994	41
3	Cordillera	3.246	1.697	52	1.694	52	1.596	49	1.588	49	1.604	49	1.503	46	1.492	46	1.506	46	1.420	44
4	Guairá	1.963	1.060	54	1.070	55	990	50	992	51	993	51	897	46	900	46	897	46	835	43
5	Caaguazú	6.603	3.430	52	3.368	51	3.027	46	2.687	41	3.043	46	2.818	43	2.485	38	2.840	43	2.438	37
6	Caazapá	1.705	914	54	911	53	808	47	813	48	814	48	793	47	792	46	797	47	771	45
7	Itapúa	5.855	3.221	55	3.182	54	2.882	49	2.875	49	2.927	50	2.622	45	2.635	45	2.676	46	2.491	43
8	Misiones	1.279	674	53	667	52	608	48	614	48	613	48	562	44	570	45	571	45	558	44
9	Paraguarí	2.104	1.079	51	1.087	52	982	47	974	46	983	47	969	46	958	46	971	46	973	46
10	Alto Paraná	11.691	5.803	50	5.854	50	5.051	43	5.025	43	5.237	45	4.529	39	4.553	39	4.722	40	4.085	35
11	Central	24.609	12.576	51	12.540	51	11.356	46	11.482	47	11.624	47	10.503	43	10.662	43	10.791	44	9.844	40
12	Ñeembucú	640	331	52	331	52	313	49	315	49	315	49	315	49	315	49	315	49	319	50
13	Amambay	2.716	1.413	52	1.457	54	1.329	49	1.271	47	1.357	50	1.228	45	1.191	44	1.284	47	1.157	43
14	Canindeyú	3.149	1.723	55	1.703	54	1.522	48	1.270	40	1.572	50	1.347	43	1.094	35	1.410	45	1.079	34
15	Pte. Hayes	1.908	943	49	985	52	891	47	889	47	954	50	748	39	768	40	831	44	647	34
16	Boquerón	1.499	748	50	757	51	706	47	706	47	713	48	637	42	639	43	650	43	563	38
17	Alto Py	274	140	51	143	52	127	46	127	46	127	46	108	39	110	40	110	40	105	38
18	Capital	5.602	2.718	49	2.733	49	2.432	43	2.472	44	2.487	44	2.334	42	2.356	42	2.403	43	2.169	39
País		83.352	42.970	52	42.928	52	38.543	46	38.050	46	39.357	47	35.414	42	35.058	42	36.369	44	32.779	39

Fuente: Datos reportados en el registro nominal de vacunación - Sub-Sistema de Información de Coberturas del PAI

Fecha de Emisión:

8/7/2026

Cuadro 2. Coberturas de vacunación por Región Sanitaria según biológico y dosis+W3:AU29

Paraguay, 04 de Enero 2026 - 04 de Julio de 2026

																Cobertura ideal para el periodo: 50 %				Semana N° 26				
N°	Regiones Sanitarias	1 año														4 años				5 años				
		Pob.	1ra. Dosis		AA		PCV13 R		Hexa R		VVZ		VHA		SPR 2		Pob.	Refuerzo			Pob.	Refuerzo		
			SPR	%	%	%	%	%	%	%	%	%	%	%	Polio 2R	%		DPT	%	VVZ		%		
1	Concepción	3.097	1.553	50	1.242	40	1.531	49	1.107	36	1.284	41	1.289	42	1.901	61	3.672	1.869	51	1.867	51	3.819	1.905	50
2.1	San Pedro N.	2.996	1.372	46	799	27	1.216	41	728	24	824	28	842	28	1.290	43	3.689	1.273	35	1.267	34	3.836	940	25
2.2	San Pedro S.	2.416	1.176	49	763	32	1.141	47	855	35	834	35	894	37	1.431	59	2.899	1.395	48	1.329	46	3.015	1.231	41
3	Cordillera	3.246	1.516	47	1.490	46	1.515	47	1.288	40	1.343	41	1.352	42	2.076	64	3.946	2.007	51	1.992	50	4.104	1.817	44
4	Guairá	1.963	931	47	793	40	915	47	680	35	706	36	738	38	1.114	57	2.444	1.155	47	1.140	47	2.542	1.017	40
5	Caaguazú	6.603	3.129	47	2.568	39	3.102	47	2.053	31	1.920	29	2.558	39	3.965	60	7.916	3.420	43	3.304	42	8.233	2.404	29
6	Caazapá	1.705	881	52	727	43	880	52	694	41	668	39	694	41	1.029	60	2.181	1.140	52	1.147	53	2.269	952	42
7	Itapúa	5.855	2.983	51	1.962	34	2.925	50	2.139	37	1.692	29	2.328	40	3.514	60	7.080	3.210	45	3.061	43	7.363	2.375	32
8	Misiones	1.279	635	50	567	44	624	49	437	34	497	39	523	41	816	64	1.499	829	55	818	55	1.559	784	50
9	Paraguarí	2.104	1.045	50	1.052	50	1.048	50	910	43	923	44	924	44	1.531	73	2.552	1.313	51	1.313	51	2.654	1.339	50
10	Alto Paraná	11.691	5.071	43	3.521	30	4.691	40	3.021	26	3.347	29	3.520	30	5.346	46	13.551	3.835	28	3.774	28	14.093	3.500	25
11	Central	24.609	10.971	45	9.104	37	10.672	43	7.380	30	9.080	37	9.184	37	10.584	43	29.083	10.858	37	10.858	37	30.246	10.495	35
12	Ñeembucú	640	310	48	269	42	312	49	264	41	295	46	307	48	406	63	796	415	52	417	52	828	441	53
13	Amambay	2.716	1.429	53	1.136	42	1.347	50	865	32	1.000	37	1.054	39	1.535	57	3.300	1.409	43	1.406	43	3.432	1.292	38
14	Canindeyú	3.149	1.554	49	1.039	33	1.452	46	874	28	1.161	37	1.208	38	1.809	57	4.073	1.463	36	1.510	37	4.236	1.345	32
15	Pte. Hayes	1.908	942	49	548	29	879	46	512	27	670	35	682	36	972	51	2.357	811	34	798	34	2.452	725	30
16	Boquerón	1.499	683	46	553	37	665	44	471	31	536	36	533	36	786	52	1.815	580	32	588	32	1.888	472	25
17	Alto Py	274	131	48	112	41	130	47	100	36	95	35	97	35	150	55	336	193	57	193	57	349	159	46
18	Capital	5.602	2.217	40	1.708	30	2.151	38	1.592	28	1.822	33	1.841	33	2.047	37	6.811	2.227	33	2.236	33	7.083	1.819	26
País		83.352	38.548	46	29.968	36	37.211	45	25.978	31	28.708	34	30.576	37	42.316	51	100.001	39.415	39	39.031	39	104.000	35.028	34

Gráfico 1. Coberturas del programa regular por Región Sanitaria según biológico
Paraguay, 04 de Enero de 2026 - 04 de Julio de 2026



Gráfico 2. Monitoreo semanal de coberturas con Hexa 3 y SPR1
Paraguay, hasta la semana 26-2026

Cobertura promedio semanal ideal 2%

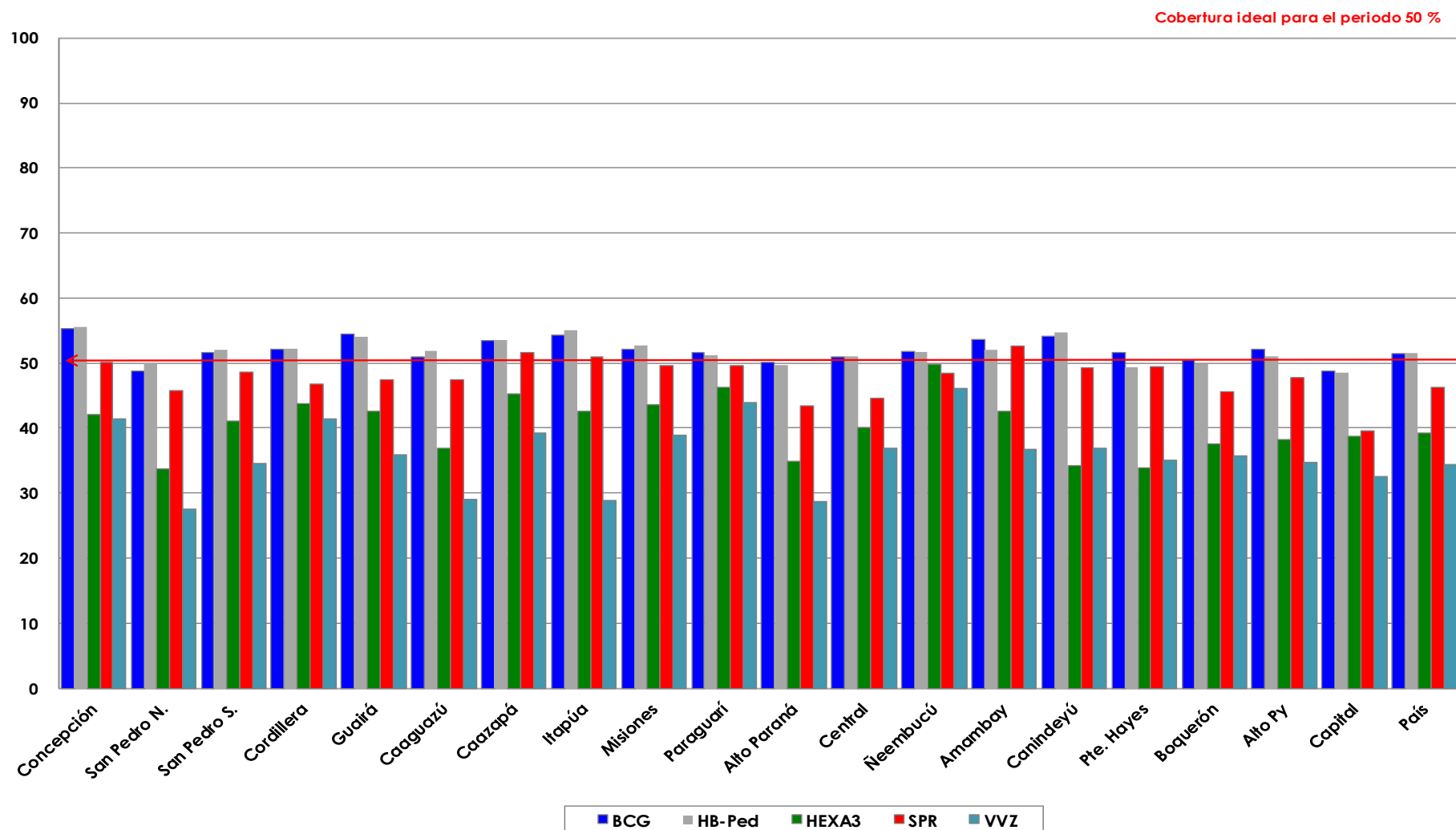
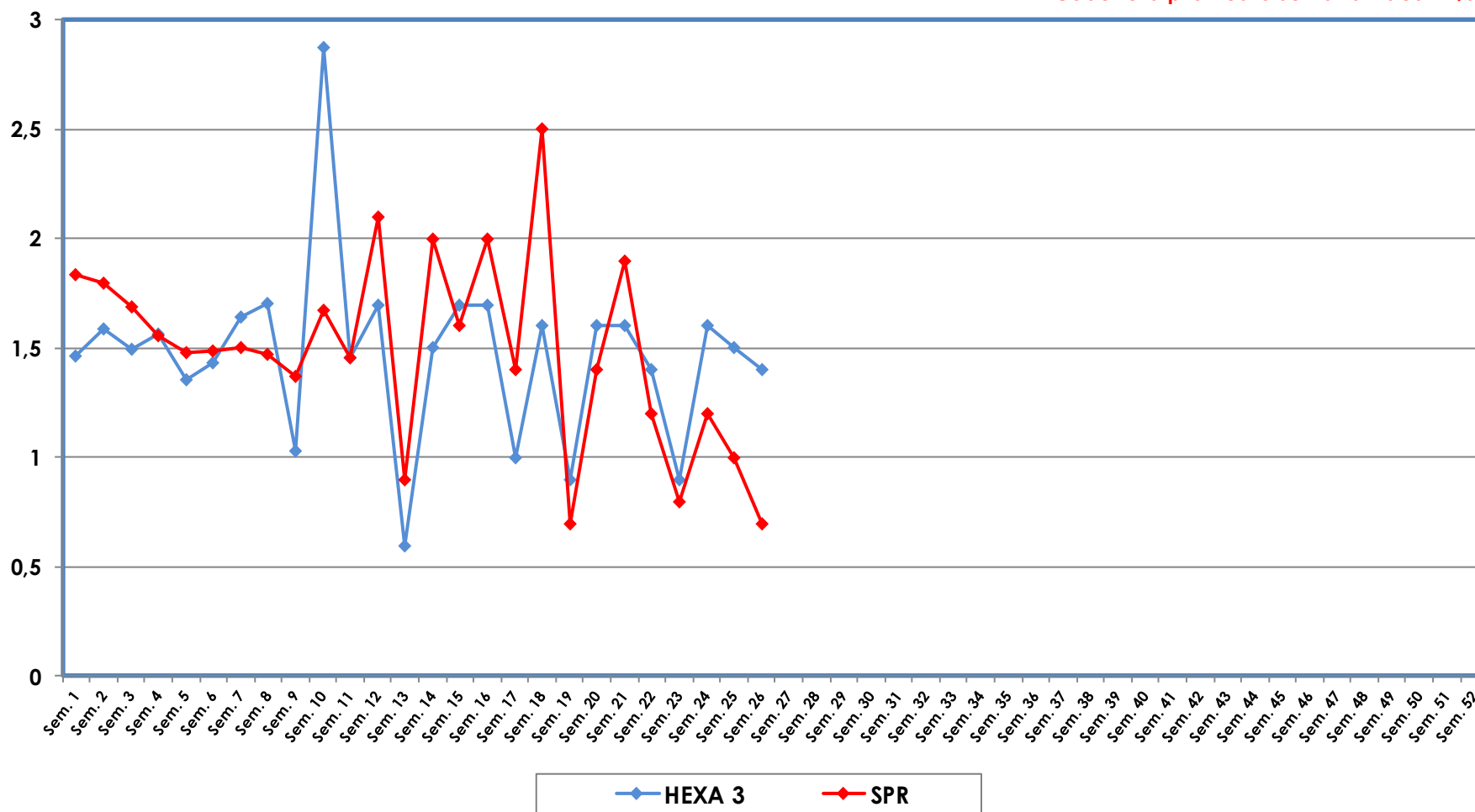

Fuente: Datos reportados en el registro nominal de vacunación - Sub-Sistema de Información de Coberturas del PAI

Gráfico 3. Ranking de coberturas con Hexa 3.
Paraguay, 04 de Enero 2026 - 04 de Julio de 2026

Cobertura ideal para el periodo 50 %

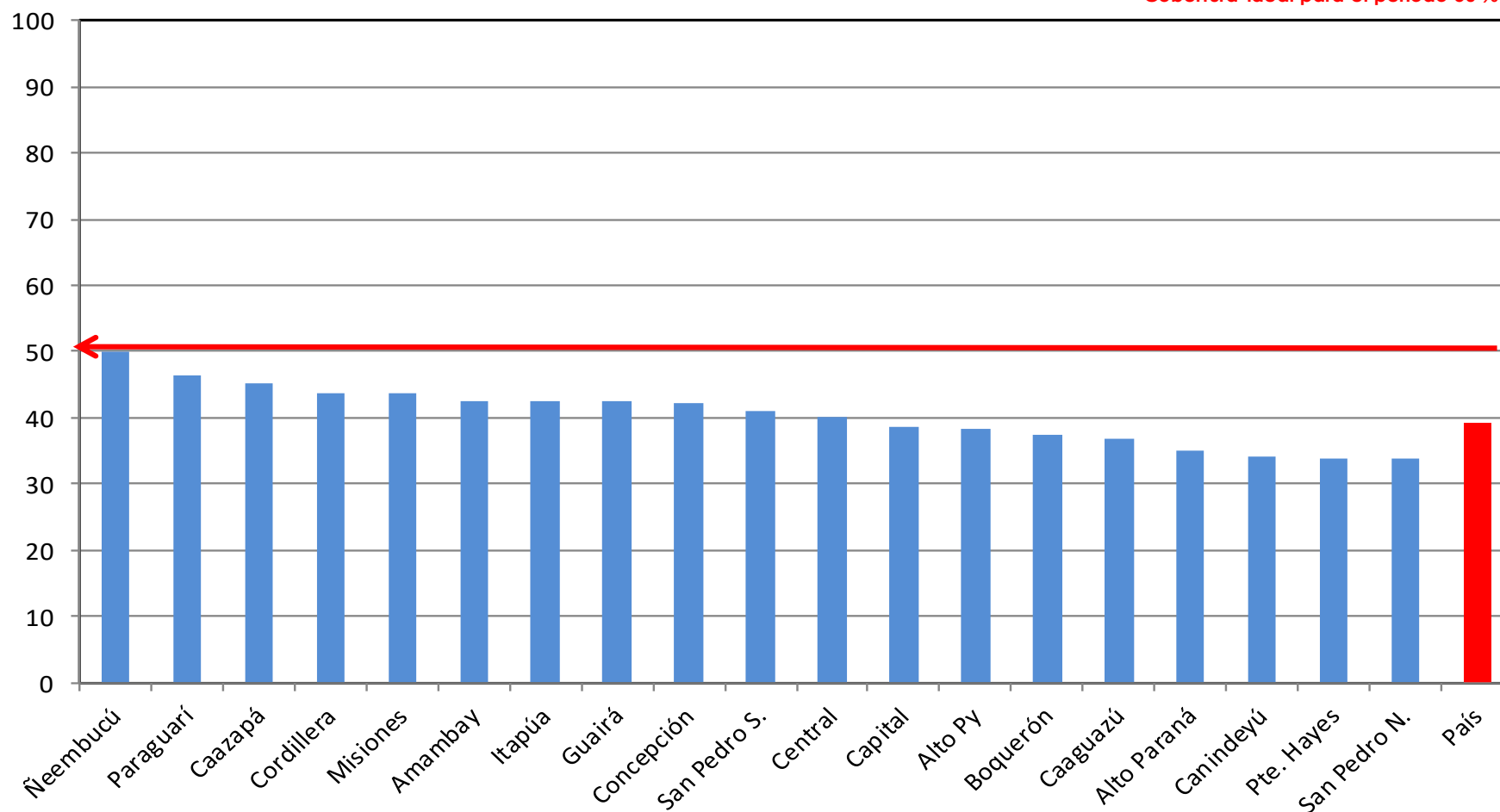

Fuente: Datos reportados en el registro nominal de vacunación - Sub-Sistema de Información de Coberturas del PAI