

Cuadro 1. Coberturas de vacunación por Región Sanitaria según biológico y dosis

Paraguay, 04 de Enero 2026 - 20 de Junio de 2026

Cobertura ideal para el periodo: 47 %

Semana N° 24

N°	Regiones Sanitarias	Pob.	Menores de 1 año																	
			1ra. Dosis						2da. Dosis						3ra. Dosis					
			Hb-Ped	%	BCG	%	Rota	%	Hexa	%	PCV13	%	Rota	%	Hexa	%	PCV13	%	Hexa	%
1	Concepción	3.097	1.601	52	1.595	52	1.381	45	1.399	45	1.397	45	1.242	40	1.258	41	1.259	41	1.241	40
2.1	San Pedro N.	2.996	1.376	46	1.344	45	1.188	40	1.172	39	1.215	41	1.024	34	1.040	35	1.078	36	969	32
2.2	San Pedro S.	2.416	1.183	49	1.177	49	1.083	45	1.103	46	1.111	46	1.008	42	1.024	42	1.028	43	948	39
3	Cordillera	3.246	1.584	49	1.582	49	1.472	45	1.463	45	1.481	46	1.387	43	1.371	42	1.390	43	1.321	41
4	Guairá	1.963	993	51	1.004	51	927	47	929	47	928	47	838	43	839	43	839	43	796	41
5	Caaguazú	6.603	3.174	48	3.120	47	2.802	42	2.382	36	2.819	43	2.624	40	2.239	34	2.640	40	2.213	34
6	Caazapá	1.705	842	49	842	49	763	45	768	45	769	45	742	44	741	43	746	44	733	43
7	Itapúa	5.855	2.954	50	2.920	50	2.686	46	2.684	46	2.729	47	2.434	42	2.452	42	2.488	42	2.354	40
8	Misiones	1.279	618	48	615	48	547	43	552	43	552	43	531	42	538	42	540	42	532	42
9	Paraguarí	2.104	991	47	1.001	48	891	42	883	42	893	42	902	43	887	42	904	43	890	42
10	Alto Paraná	11.691	5.338	46	5.418	46	4.677	40	4.646	40	4.855	42	4.277	37	4.299	37	4.461	38	3.832	33
11	Central	24.609	11.659	47	11.671	47	10.579	43	10.695	43	10.830	44	9.783	40	9.934	40	10.060	41	9.294	38
12	Ñeembucú	640	296	46	291	45	285	45	286	45	286	45	299	47	299	47	299	47	289	45
13	Amambay	2.716	1.298	48	1.341	49	1.210	45	1.161	43	1.238	46	1.145	42	1.114	41	1.202	44	1.077	40
14	Canindeyú	3.149	1.595	51	1.597	51	1.407	45	1.143	36	1.457	46	1.256	40	1.025	33	1.311	42	1.007	32
15	Pte. Hayes	1.908	869	46	915	48	830	44	841	44	883	46	673	35	714	37	748	39	607	32
16	Boquerón	1.499	694	46	704	47	671	45	670	45	677	45	594	40	595	40	606	40	532	35
17	Alto Py	274	131	48	132	48	122	45	122	45	122	45	101	37	103	38	102	37	102	37
18	Capital	5.602	2.540	45	2.544	45	2.261	40	2.293	41	2.317	41	2.195	39	2.212	39	2.260	40	2.050	37
País		83.352	39.756	48	39.832	48	35.800	43	35.210	42	36.576	44	33.072	40	32.700	39	33.980	41	30.803	37

Cuadro 2. Coberturas de vacunación por Región Sanitaria según biológico y dosis

Paraguay, 04 de Enero 2026 - 20 de Junio de 2026

																	Cobertura ideal para el período: 47 %				Semana N° 24			
N°	Regiones Sanitarias	1 año															4 años				5 años			
		Pob.	1ra. Dosis		AA		PCV13 R		Hexa R		VVZ		VHA		SPR 2		Pob.	Refuerzo				Pob.	Refuerzo	
			SPR	%	%	%	%	%	%	%	%	%	%	%	Polio 2R	%		DPT	%	VVZ	%			
1	Concepción	3.097	1.480	48	1.162	38	1.454	47	1.055	34	1.222	39	1.220	39	1.900	61	3.672	1.798	49	1.795	49	3.819	1.866	49
2.1	San Pedro N.	2.996	1.328	44	758	25	1.172	39	705	24	793	26	814	27	1.283	43	3.689	1.240	34	1.236	34	3.836	925	24
2.2	San Pedro S.	2.416	1.132	47	734	30	1.098	45	822	34	793	33	843	35	1.424	59	2.899	1.328	46	1.264	44	3.015	1.205	40
3	Cordillera	3.246	1.411	43	1.376	42	1.403	43	1.228	38	1.267	39	1.276	39	2.068	64	3.946	1.895	48	1.880	48	4.104	1.737	42
4	Guairá	1.963	900	46	761	39	884	45	659	34	683	35	711	36	1.111	57	2.444	1.119	46	1.104	45	2.542	1.006	40
5	Caaguazú	6.603	3.001	45	2.446	37	2.980	45	1.954	30	1.890	29	2.423	37	3.958	60	7.916	3.273	41	3.150	40	8.233	2.382	29
6	Caazapá	1.705	847	50	705	41	846	50	662	39	637	37	657	39	1.025	60	2.181	1.083	50	1.090	50	2.269	926	41
7	Itapúa	5.855	2.874	49	1.811	31	2.815	48	2.059	35	1.660	28	2.213	38	3.489	60	7.080	3.107	44	2.947	42	7.363	2.356	32
8	Misiones	1.279	609	48	537	42	605	47	422	33	482	38	490	38	817	64	1.499	811	54	800	53	1.559	777	50
9	Paraguarí	2.104	956	45	957	45	957	45	847	40	842	40	843	40	1.527	73	2.552	1.214	48	1.215	48	2.654	1.242	47
10	Alto Paraná	11.691	4.895	42	3.371	29	4.507	39	2.928	25	3.245	28	3.376	29	5.311	45	13.551	3.712	27	3.660	27	14.093	3.446	24
11	Central	24.609	10.471	43	8.559	35	10.154	41	7.085	29	8.617	35	8.723	35	10.458	42	29.083	10.535	36	10.533	36	30.246	10.242	34
12	Ñeembucú	640	290	45	254	40	293	46	252	39	276	43	290	45	403	63	796	404	51	405	51	828	421	51
13	Amambay	2.716	1.376	51	1.084	40	1.293	48	838	31	979	36	1.016	37	1.520	56	3.300	1.364	41	1.360	41	3.432	1.273	37
14	Canindeyú	3.149	1.476	47	974	31	1.377	44	830	26	1.115	35	1.148	36	1.796	57	4.073	1.416	35	1.463	36	4.236	1.311	31
15	Pte. Hayes	1.908	885	46	503	26	820	43	497	26	623	33	632	33	960	50	2.357	767	33	753	32	2.452	691	28
16	Boquerón	1.499	651	43	522	35	631	42	453	30	507	34	507	34	780	52	1.815	563	31	572	32	1.888	463	25
17	Alto Py	274	117	43	98	36	115	42	92	34	83	30	85	31	144	53	336	183	54	183	54	349	144	41
18	Capital	5.602	2.086	37	1.595	28	2.021	36	1.537	27	1.728	31	1.745	31	2.023	36	6.811	2.156	32	2.163	32	7.083	1.768	25
País		83.352	36.803	44	28.220	34	35.439	43	24.933	30	27.452	33	29.018	35	42.010	50	100.001	37.981	38	37.586	38	104.000	34.196	33

Gráfico 1. Coberturas del programa regular por Región Sanitaria según biológico
Paraguay, 04 de Enero de 2026 - 20 de Junio de 2026



Gráfico 2. Monitoreo semanal de coberturas con Hexa 3 y SPR1 Paraguay, hasta la semana 24-2026

Cobertura promedio semanal ideal 2 %

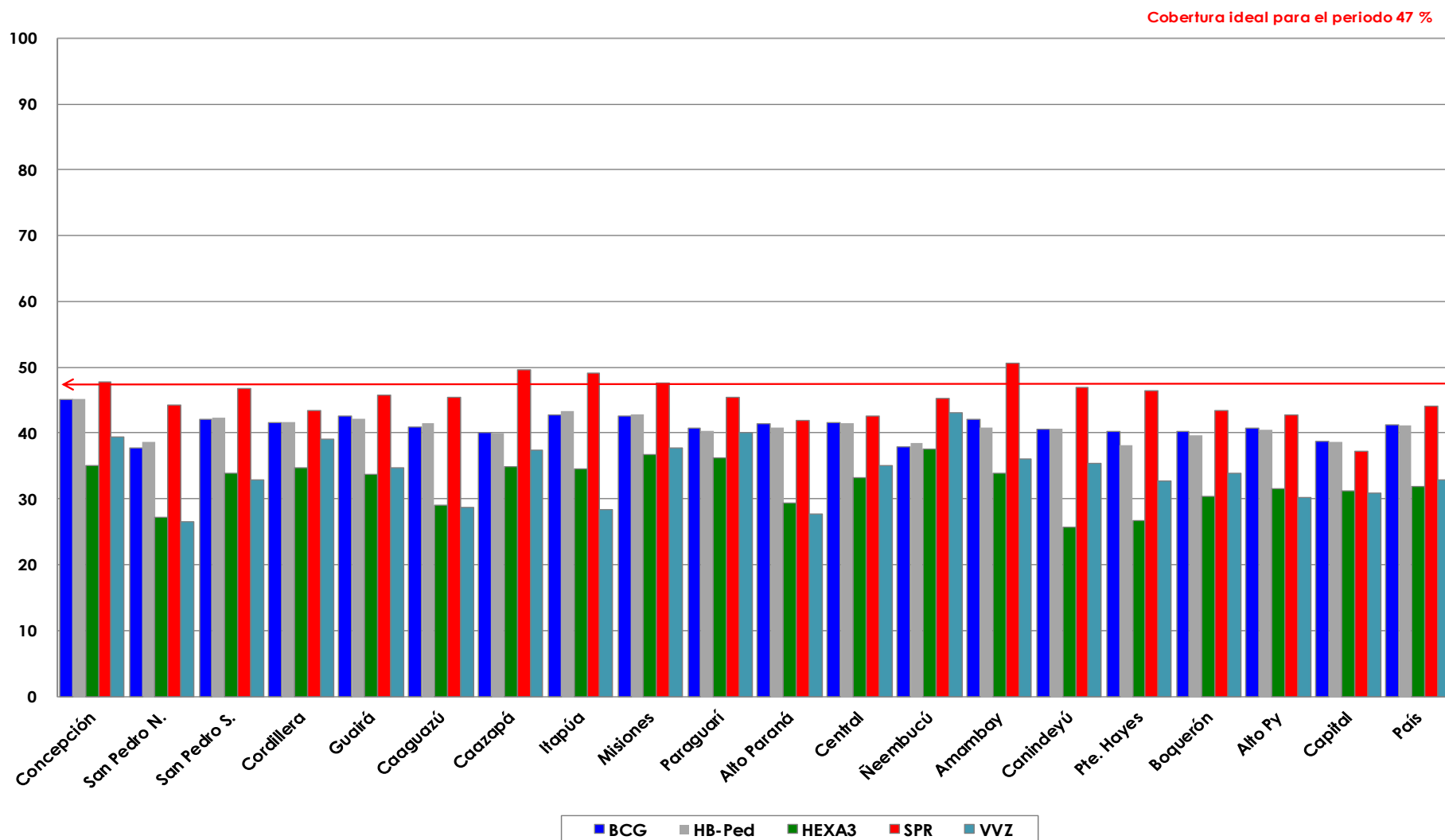
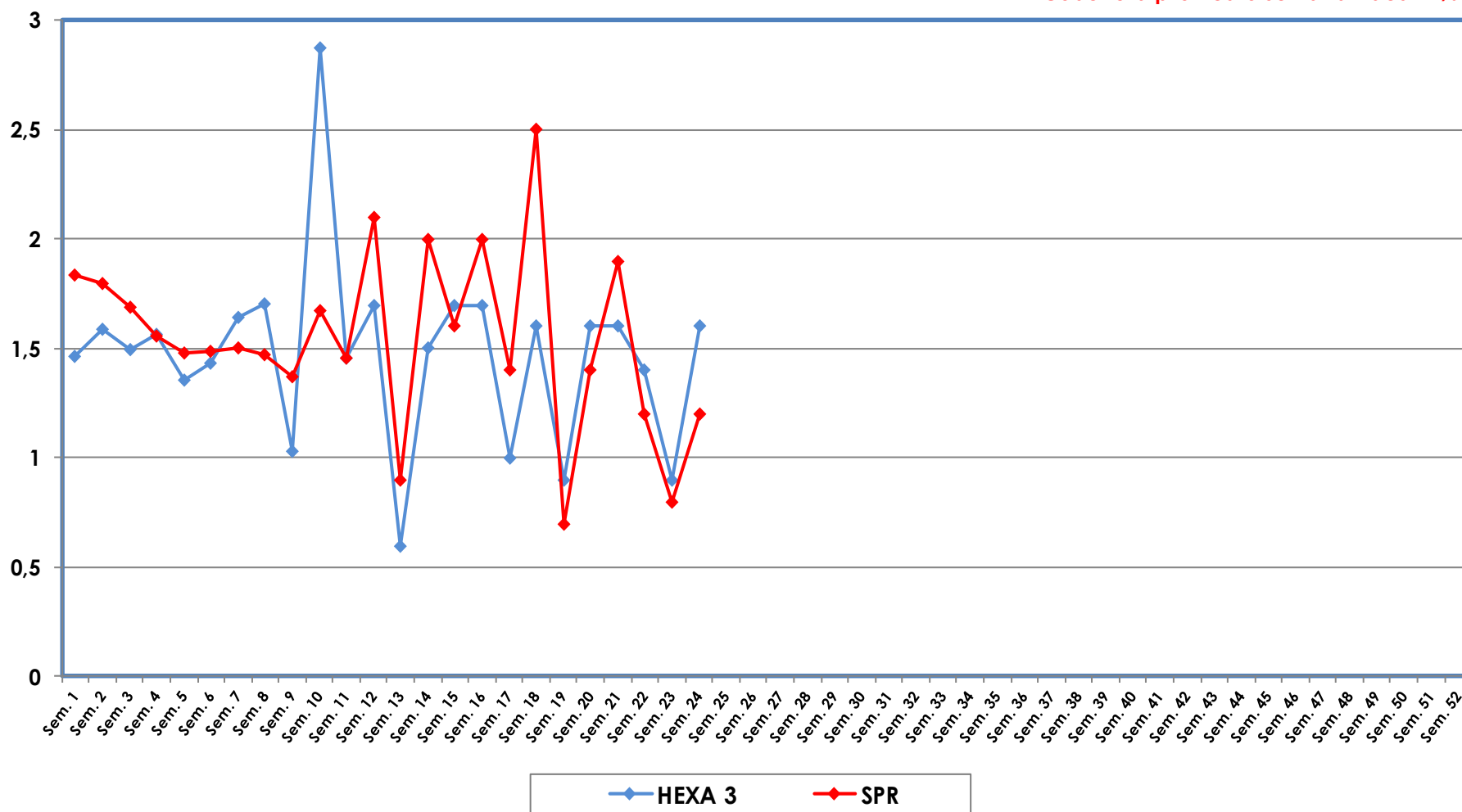

Fuente: Datos reportados en el registro nominal de vacunación - Sub-Sistema de Información de Coberturas del PAI

Gráfico 3. Ranking de coberturas con Hexa 3.
Paraguay, 04 de Enero 2026 - 20 de Junio de 2026

Cobertura ideal para el periodo 47 %

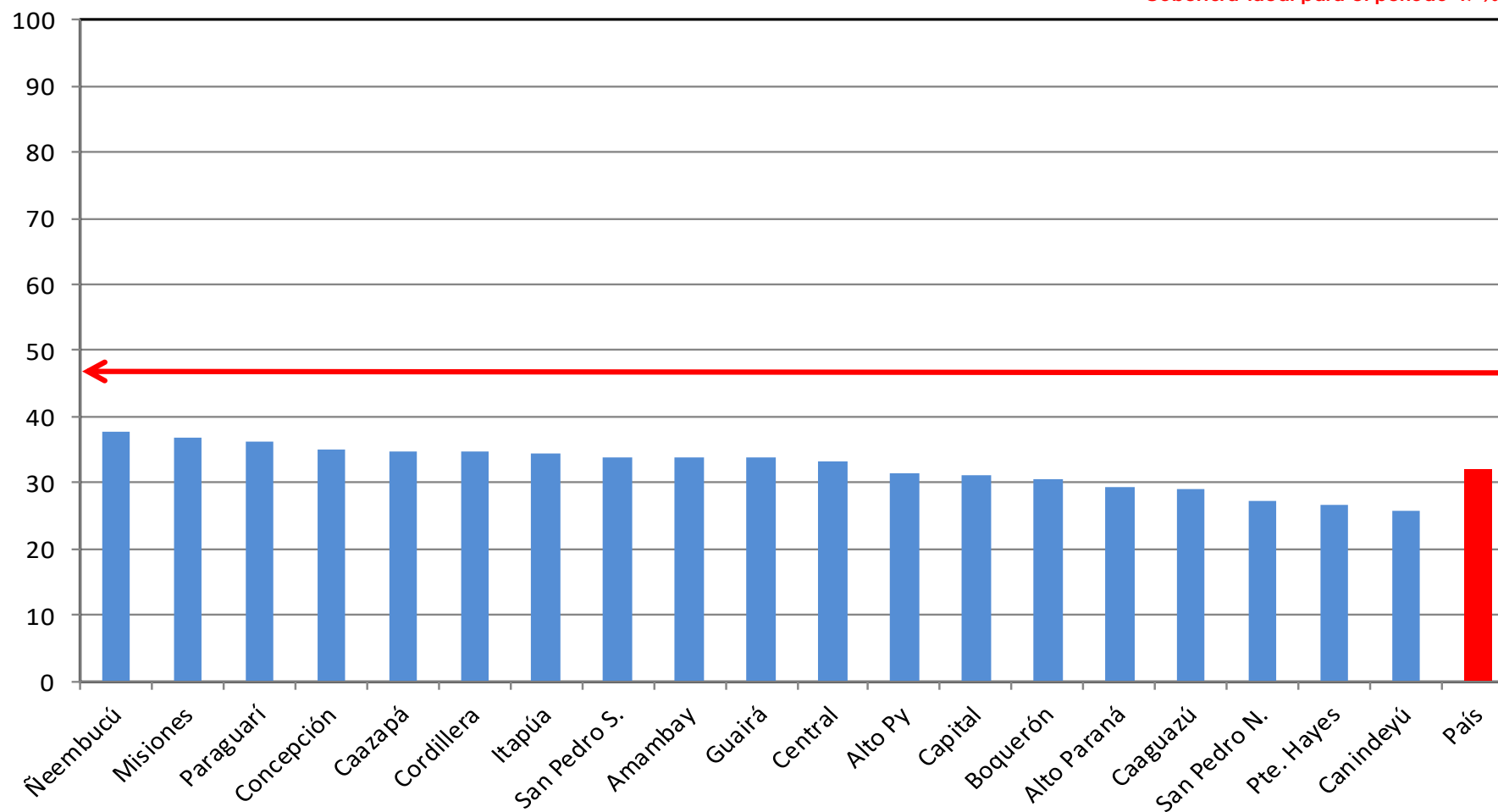

Fuente: Datos reportados en el registro nominal de vacunación - Sub-Sistema de Información de Coberturas del PAI