

Cuadro 1. Coberturas de vacunación por Región Sanitaria según biológico y dosis

Paraguay, 04 de Enero 2026 - 30 de Mayo de 2026

Cobertura ideal para el periodo: 41 %

Semana N° 21

N°	Regiones Sanitarias	Pob.	Menores de 1 año																	
			1ra. Dosis						2da. Dosis						3ra. Dosis					
			Hb-Ped	%	BCG	%	Rota	%	Hexa	%	PCV13	%	Rota	%	Hexa	%	PCV13	%	Hexa	%
1	Concepción	3.540	1.426	40	1.425	40	1.188	34	1.202	34	1.200	34	1.071	30	1.088	31	1.088	31	1.121	32
2.1	San Pedro N.	3.556	1.215	34	1.195	34	1.069	30	1.078	30	1.097	31	936	26	965	27	988	28	893	25
2.2	San Pedro S.	2.795	1.037	37	1.023	37	952	34	972	35	977	35	891	32	906	32	909	33	851	30
3	Cordillera	3.805	1.372	36	1.367	36	1.296	34	1.297	34	1.303	34	1.233	32	1.229	32	1.235	32	1.190	31
4	Guairá	2.356	869	37	884	38	806	34	807	34	804	34	737	31	737	31	738	31	714	30
5	Caaguazú	7.632	2.758	36	2.721	36	2.461	32	2.211	29	2.474	32	2.309	30	2.088	27	2.322	30	2.106	28
6	Caazapá	2.103	734	35	734	35	668	32	672	32	672	32	646	31	648	31	648	31	653	31
7	Itapúa	6.826	2.601	38	2.568	38	2.343	34	2.382	35	2.381	35	2.131	31	2.176	32	2.181	32	2.114	31
8	Misiones	1.445	559	39	560	39	476	33	481	33	481	33	465	32	473	33	473	33	468	32
9	Paraguarí	2.460	852	35	849	35	799	32	800	33	800	33	795	32	796	32	796	32	802	33
10	Alto Paraná	13.064	4.649	36	4.734	36	4.121	32	4.242	32	4.273	33	3.828	29	3.971	30	4.001	31	3.561	27
11	Central	28.039	10.237	37	10.252	37	9.261	33	9.419	34	9.473	34	8.609	31	8.816	31	8.860	32	8.341	30
12	Ñeembucú	768	258	34	257	33	240	31	241	31	241	31	266	35	266	35	266	35	255	33
13	Amambay	3.182	1.143	36	1.190	37	1.074	34	1.067	34	1.098	35	1.039	33	1.054	33	1.086	34	1.012	32
14	Canindeyú	3.927	1.370	35	1.385	35	1.247	32	1.091	28	1.292	33	1.099	28	974	25	1.144	29	964	25
15	Pte. Hayes	2.273	765	34	807	36	717	32	761	33	764	34	604	27	666	29	674	30	559	25
16	Boquerón	1.750	618	35	618	35	592	34	594	34	598	34	508	29	517	30	521	30	484	28
17	Alto Py	324	118	36	116	36	110	34	110	34	110	34	81	25	83	26	83	26	92	28
18	Capital	6.566	2.215	34	2.237	34	1.998	30	2.034	31	2.054	31	1.916	29	1.937	30	1.976	30	1.838	28
País		96.410	34.816	36	34.941	36	31.432	33	31.475	33	32.105	33	29.176	30	29.403	30	30.002	31	28.031	29

Cuadro 2. Coberturas de vacunación por Región Sanitaria según biológico y dosis+W3:AU26

Paraguay, 04 de Enero 2026 - 30 de Mayo de 2026

																	Cobertura ideal para el periodo: 41 %				Semana N° 21			
N°	Regiones Sanitarias	1 año														4 años				5 años				
		Pob.	1ra. Dosis		AA		PCV13 R		Hexa R		VVZ		VHA		SPR 2		Pob.	Refuerzo				Pob.	Refuerzo	
			SPR	%	%	%	%	%	%	%	%	%	%	%	Polio 2R	%		DPT	%	VVZ	%			
1	Concepción	3.559	1.364	38	1.035	29	1.333	37	948	27	1.064	30	1.062	30	1.889	53	3.672	1.636	45	1.632	44	3.819	1.702	45
2.1	San Pedro N.	3.575	1.256	35	699	20	1.088	30	664	19	722	20	748	21	1.258	35	3.689	1.163	32	1.163	32	3.836	874	23
2.2	San Pedro S.	2.810	1.055	38	638	23	1.022	36	758	27	730	26	754	27	1.408	50	2.899	1.234	43	1.169	40	3.015	1.153	38
3	Cordillera	3.825	1.286	34	1.241	32	1.267	33	1.118	29	1.092	29	1.101	29	2.061	54	3.946	1.691	43	1.674	42	4.104	1.601	39
4	Guairá	2.369	845	36	696	29	823	35	603	25	616	26	621	26	1.104	47	2.444	993	41	981	40	2.542	953	37
5	Caaguazú	7.673	2.726	36	2.173	28	2.689	35	1.862	24	1.774	23	2.174	28	3.881	51	7.916	3.017	38	2.901	37	8.233	2.321	28
6	Caazapá	2.114	766	36	620	29	758	36	599	28	577	27	594	28	1.021	48	2.181	1.002	46	1.012	46	2.269	869	38
7	Itapúa	6.862	2.666	39	1.608	23	2.594	38	1.924	28	1.596	23	1.992	29	3.426	50	7.080	2.883	41	2.731	39	7.363	2.305	31
8	Misiones	1.453	558	38	482	33	555	38	380	26	441	30	439	30	800	55	1.499	759	51	752	50	1.559	746	48
9	Paraguarí	2.473	865	35	861	35	865	35	759	31	732	30	733	30	1.524	62	2.552	1.088	43	1.089	43	2.654	1.117	42
10	Alto Paraná	13.134	4.488	34	3.006	23	4.105	31	2.798	21	2.981	23	3.059	23	5.196	40	13.551	3.453	25	3.409	25	14.093	3.256	23
11	Central	28.190	9.432	33	7.591	27	9.110	32	6.570	23	7.754	28	7.851	28	10.119	36	29.083	9.748	34	9.741	33	30.246	9.678	32
12	Ñeembucú	772	245	32	202	26	243	31	225	29	246	32	260	34	392	51	796	374	47	376	47	828	398	48
13	Amambay	3.199	1.276	40	1.002	31	1.195	37	812	25	879	27	912	29	1.496	47	3.300	1.284	39	1.278	39	3.432	1.210	35
14	Canindeyú	3.948	1.362	34	888	22	1.254	32	799	20	1.018	26	1.026	26	1.772	45	4.073	1.298	32	1.346	33	4.236	1.264	30
15	Pte. Hayes	2.285	820	36	458	20	753	33	479	21	568	25	574	25	942	41	2.357	707	30	689	29	2.452	641	26
16	Boquerón	1.759	606	34	466	26	585	33	419	24	436	25	440	25	747	42	1.815	491	27	500	28	1.888	432	23
17	Alto Py	325	112	34	89	27	109	34	83	26	69	21	72	22	137	42	336	156	46	156	46	349	129	37
18	Capital	6.602	1.905	29	1.438	22	1.832	28	1.428	22	1.565	24	1.581	24	1.943	29	6.811	2.023	30	2.031	30	7.083	1.667	24
País		96.929	33.647	35	25.203	26	32.192	33	23.235	24	24.867	26	25.998	27	41.126	42	100.001	35.011	35	34.642	35	104.000	32.327	31

BOLETIN

Coberturas Programa Regular



Gráfico 1. Coberturas del programa regular por Región Sanitaria según biológico
Paraguay, 04 de Enero de 2026 - 30 de Mayo de 2026

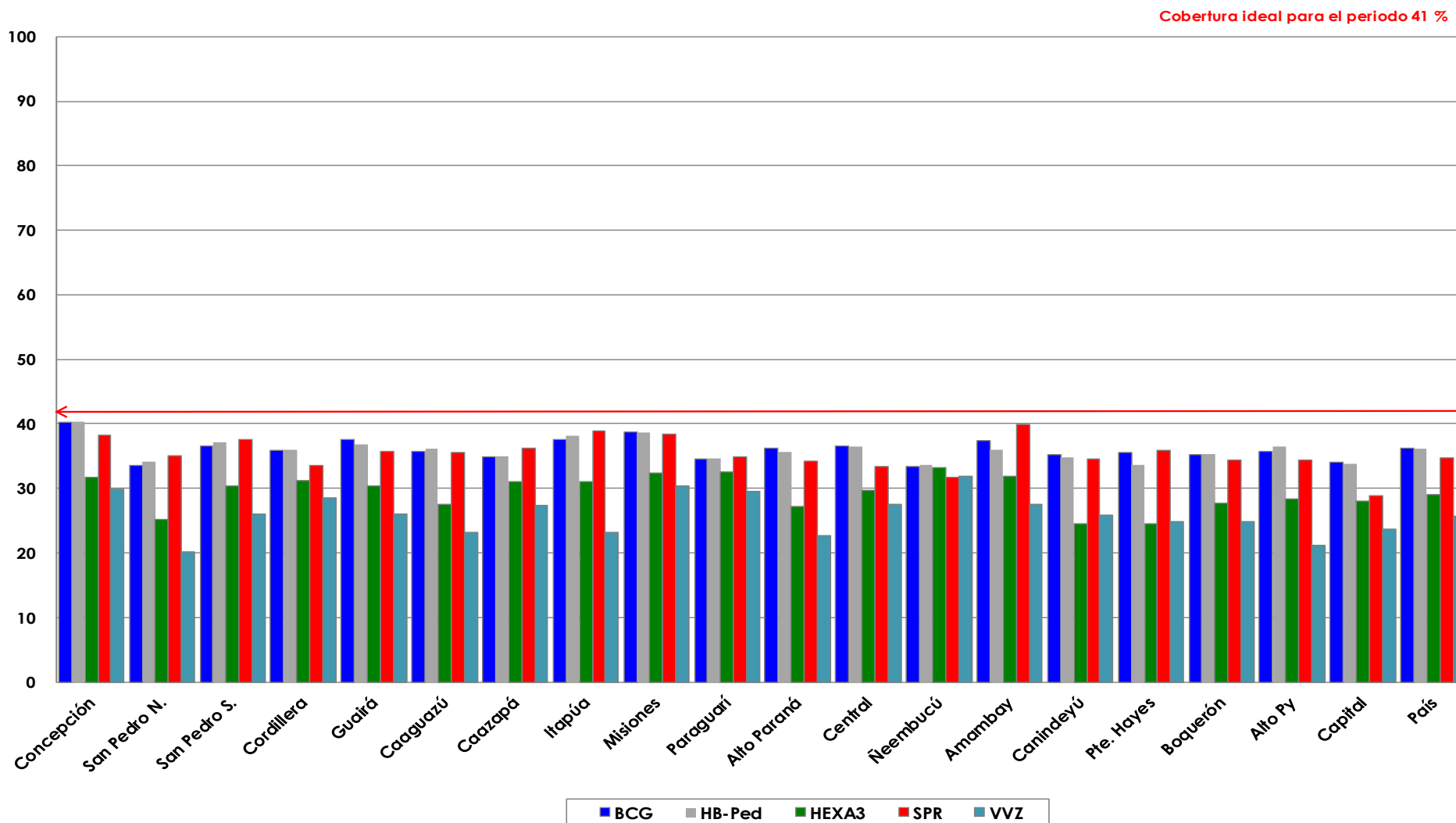

Fuente: Datos reportados en el registro nominal de vacunación - Sub-Sistema de Información de Coberturas del PAI

Gráfico 2. Monitoreo semanal de coberturas con Hexa 3 y SPR1 Paraguay, hasta la semana 21-2026

Cobertura promedio semanal ideal 2%

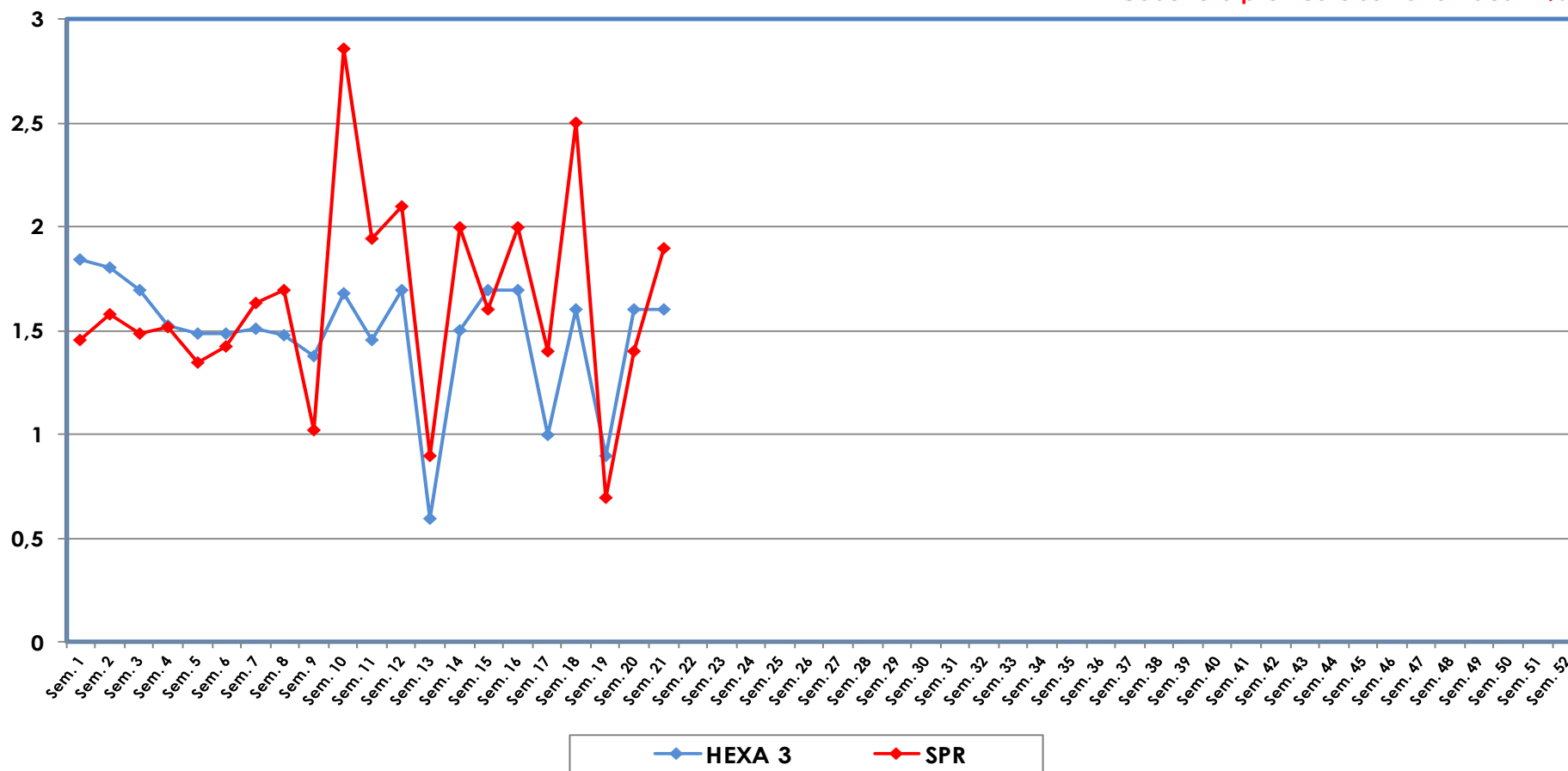

Fuente: Datos reportados en el registro nominal de vacunación - Sub-Sistema de Información de Coberturas del PAI

Gráfico 3. Ranking de coberturas con Hexa 3.
Paraguay, 04 de Enero 2024 - 30 de Mayo de 2026

Cobertura ideal para el periodo 41 %

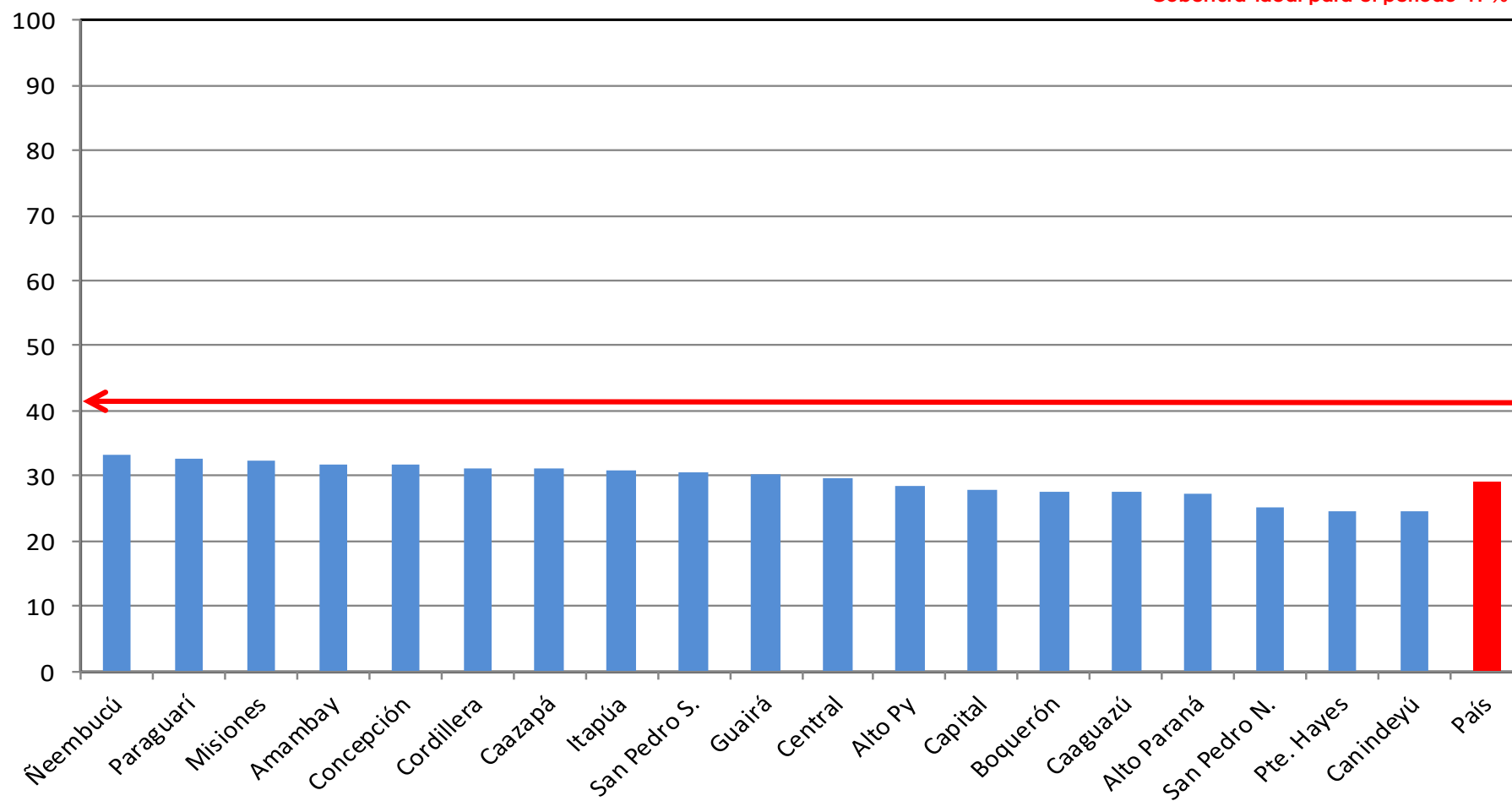

Fuente: Datos reportados en el registro nominal de vacunación - Sub-Sistema de Información de Coberturas del PAI