

Cuadro 1. Coberturas de vacunación por Región Sanitaria según biológico y dosis

Paraguay, 31 de Diciembre 2023 - 28 de Diciembre de 2024

Cobertura ideal para el periodo: 100 %

Semana N° 52

N°	Regiones Sanitarias	Pob.	Menores de 1 año																	
			1ra. Dosis						2da. Dosis						3ra. Dosis					
			Hb-Ped	%	BCG	%	Rota	%	Hexa	%	PCV13	%	Rota	%	Hexa	%	PCV13	%	Hexa	%
1	Concepción	3.790	2.982	79	3.001	79	3.047	80	3.061	81	3.063	81	3.142	83	3.166	84	3.185	84	3.201	84
2.1	San Pedro N.	3.553	2.628	74	2.552	72	2.664	75	2.736	77	2.755	78	2.584	73	2.677	75	2.766	78	2.544	72
2.2	San Pedro S.	3.127	2.184	70	2.169	69	2.306	74	2.343	75	2.343	75	2.348	75	2.396	77	2.418	77	2.406	77
3	Cordillera	3.997	3.136	78	3.153	79	3.258	82	3.277	82	3.271	82	3.338	84	3.356	84	3.361	84	3.513	88
4	Guairá	2.591	1.895	73	1.929	74	2.014	78	2.020	78	2.021	78	2.070	80	2.088	81	2.086	81	2.165	84
5	Caaguazú	7.764	6.039	78	6.030	78	6.285	81	6.343	82	6.397	82	6.333	82	6.388	82	6.588	85	6.512	84
6	Caazapá	2.374	1.719	72	1.741	73	1.858	78	1.862	78	1.860	78	1.938	82	1.941	82	1.938	82	1.981	83
7	Itapúa	6.645	5.459	82	5.512	83	5.701	86	5.794	87	5.788	87	5.819	88	5.940	89	5.946	89	5.935	89
8	Misiones	1.707	1.209	71	1.198	70	1.206	71	1.219	71	1.219	71	1.246	73	1.268	74	1.267	74	1.345	79
9	Paraguarí	2.507	2.069	83	2.071	83	2.067	82	2.075	83	2.075	83	2.122	85	2.129	85	2.127	85	2.232	89
10	Alto Paraná	12.833	10.439	81	10.230	80	10.244	80	10.492	82	10.536	82	9.852	77	10.094	79	10.178	79	9.179	72
11	Central	29.865	23.307	78	23.072	77	22.617	76	23.250	78	23.332	78	22.349	75	23.102	77	23.311	78	22.304	75
12	Ñeembucú	758	651	86	643	85	672	89	671	88	672	89	684	90	689	91	684	90	714	94
13	Amambay	2.650	2.406	91	2.488	94	2.552	96	2.565	97	2.540	96	2.512	95	2.531	96	2.541	96	2.416	91
14	Canindeyú	3.479	2.838	82	2.908	84	2.980	86	3.190	92	3.179	91	2.905	83	3.139	90	3.117	90	3.014	87
15	Pte. Hayes	2.199	1.691	77	1.729	79	1.732	79	1.853	84	1.875	85	1.688	77	1.805	82	1.846	84	1.649	75
16	Boquerón	1.668	1.312	79	1.348	81	1.414	85	1.436	86	1.495	90	1.418	85	1.494	90	1.543	93	1.374	82
17	Alto Py	334	286	86	284	85	313	94	312	93	313	94	323	97	324	97	327	98	320	96
18	Capital	6.383	5.657	89	5.684	89	5.564	87	5.701	89	5.707	89	5.546	87	5.723	90	5.754	90	5.435	85
País		98.224	77.907	79	77.742	79	78.494	80	80.200	82	80.441	82	78.217	80	80.250	82	80.983	82	78.239	80

Fuente: Datos reportados en el registro nominal de vacunación - Sub-Sistema de Información de Coberturas del PAI

Fecha de Emisión: 06/01/2025

BOLETIN

Coberturas Programa Regular



Cuadro 2. Coberturas de vacunación por Región Sanitaria según biológico y dosis

Paraguay, 31 de Diciembre 2023 - 28 de Diciembre de 2024

N°	Regiones Sanitarias	Cobertura ideal para el período: 100 %														Semana N° 52								
		1 año														4 años				5 años				
		Pop.	1ra. Dosis		AA		PCV13 R		Hexa R		VVZ		VHA		SPR 2		Pop.	Refuerzo				Pop.	Refuerzo	
SPR	%		AA	%	PCV13 R	%	Hexa R	%	VVZ	%	VHA	%	SPR 2	%	Pop.	Polio 2R		%	DPT	%	Pop.		VVZ	%
1	Concepción	3.798	3.817	101	3.578	94	3.847	101	3.379	89	3.753	99	3.769	99	3.514	93	4.167	3.358	81	3.263	78	4.475	3.066	69
2.1	San Pedro N.	3.559	2.933	82	2.531	71	2.963	83	1.886	53	2.507	70	2.507	70	1.878	53	3.905	1.910	49	1.891	48	3.798	1.472	39
2.2	San Pedro S.	3.133	2.800	89	2.541	81	2.841	91	2.287	73	2.631	84	2.667	85	2.242	72	3.438	2.279	66	2.280	66	3.501	1.817	52
3	Cordillera	4.004	3.927	98	3.899	97	3.903	97	3.794	95	3.988	100	4.003	100	3.751	94	4.393	3.914	89	3.945	90	4.730	3.432	73
4	Guairá	2.596	2.539	98	2.498	96	2.552	98	1.658	64	2.518	97	2.526	97	2.273	88	2.848	2.321	81	2.080	73	3.110	1.911	61
5	Caaguazú	7.778	7.358	95	7.039	90	7.556	97	6.012	77	6.886	89	7.057	91	5.864	75	8.534	5.748	67	5.367	63	8.772	4.425	50
6	Caazapá	2.378	2.240	94	2.175	91	2.240	94	1.824	77	2.270	95	2.266	95	2.147	90	2.610	2.132	82	2.127	82	2.868	1.844	64
7	Itapúa	6.657	6.634	100	6.265	94	6.658	100	4.899	74	6.282	94	6.293	95	5.432	82	7.304	5.249	72	4.905	67	8.035	4.384	55
8	Misiones	1.710	1.662	97	1.651	97	1.654	97	1.199	70	1.615	94	1.620	95	1.444	84	1.877	1.441	77	1.416	75	2.043	1.156	57
9	Paraguari	2.511	2.469	98	2.464	98	2.474	99	2.435	97	2.571	102	2.571	102	2.596	103	2.755	2.669	97	2.669	97	3.202	2.902	91
10	Alto Paraná	12.857	10.322	80	9.033	70	10.210	79	6.506	51	8.420	65	8.686	68	6.374	50	14.107	7.033	50	6.875	49	14.802	4.982	34
11	Central	29.921	25.271	84	23.110	77	25.294	85	18.408	62	22.113	74	22.404	75	18.509	62	32.829	18.116	55	18.124	55	34.239	12.758	37
12	Ñeembucú	760	803	106	765	101	798	105	666	88	796	105	807	106	799	105	834	826	99	824	99	1.133	705	62
13	Amambay	2.655	2.806	106	2.553	96	2.772	104	1.880	71	2.551	96	2.620	99	2.065	78	2.913	1.856	64	1.855	64	3.962	1.492	38
14	Canindeyú	3.486	3.345	96	2.942	84	3.392	97	2.369	68	3.009	86	3.047	87	2.198	63	3.824	2.319	61	2.350	61	4.379	1.613	37
15	Pte. Hayes	2.203	2.005	91	1.842	84	2.032	92	1.246	57	1.814	82	1.835	83	1.298	59	2.418	1.483	61	1.486	61	2.733	1.000	37
16	Boquerón	1.671	1.604	96	1.456	87	1.638	98	964	58	1.410	84	1.418	85	1.078	65	1.833	947	52	972	53	1.478	591	40
17	Alto Py	335	377	113	343	103	378	113	295	88	357	107	359	107	324	97	367	300	82	296	81	432	240	56
18	Capital	6.394	5.876	92	5.070	79	5.815	91	3.834	60	4.894	77	4.902	77	3.792	59	7.016	4.107	59	4.026	57	6.606	2.713	41
País		98.407	88.788	90	81.755	83	89.017	90	65.541	67	80.385	82	81.357	83	67.578	69	107.974	68.008	63	66.751	62	114.296	52.503	46

Fuente: Datos reportados en el registro nominal de vacunación - Sub-Sistema de Información de Coberturas del PAI

Fecha de Emisión: 06/01/2025

Gráfico 1. Coberturas del programa regular por Región Sanitaria según biológico
Paraguay, 31 de Diciembre de 2023 - 28 de Diciembre de 2024

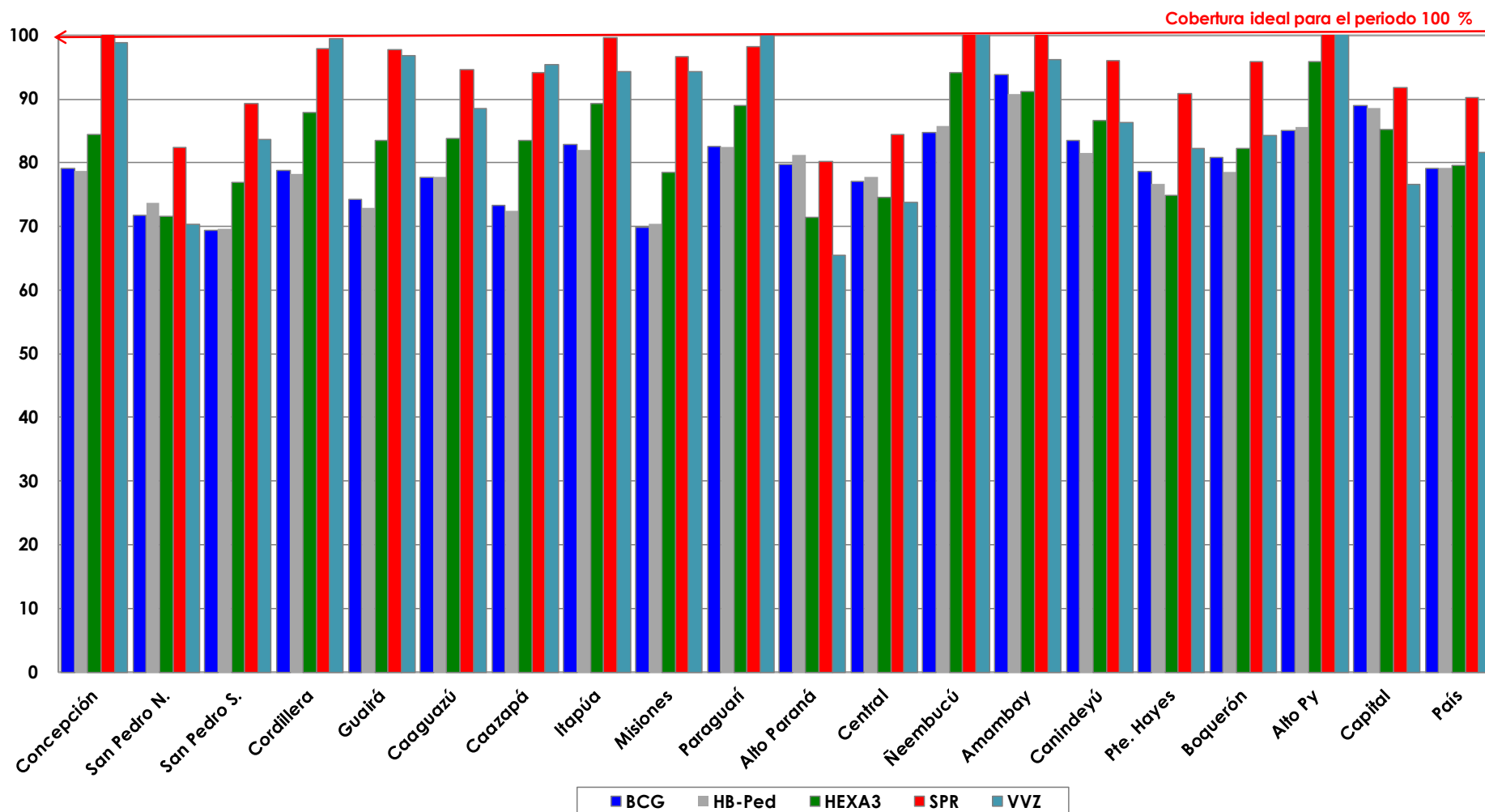

Fuente: Datos reportados en el registro nominal de vacunación - Sub-Sistema de Información de Coberturas del PAI

Gráfico 2. Monitoreo semanal de coberturas con Hexa 3 y SPR1 Paraguay, hasta la semana 52-2024

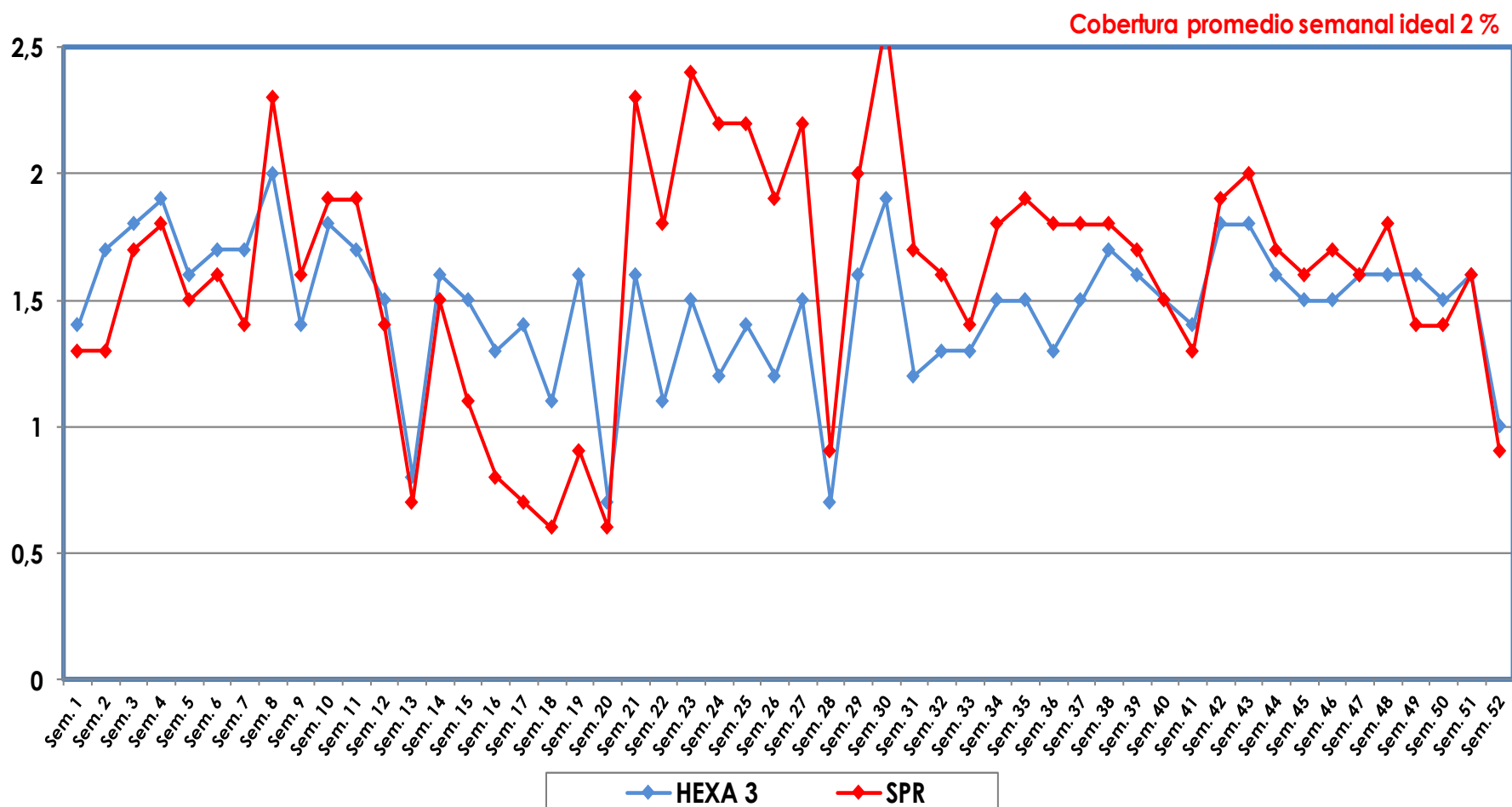

Fuente: Datos reportados en el registro nominal de vacunación - Sub-Sistema de Información de Coberturas del PAI

Gráfico 3. Ranking de coberturas con Hexa 3.
Paraguay, 31 de Diciembre 2023 - 28 de Diciembre de 2024

Cobertura ideal para el periodo 100 %

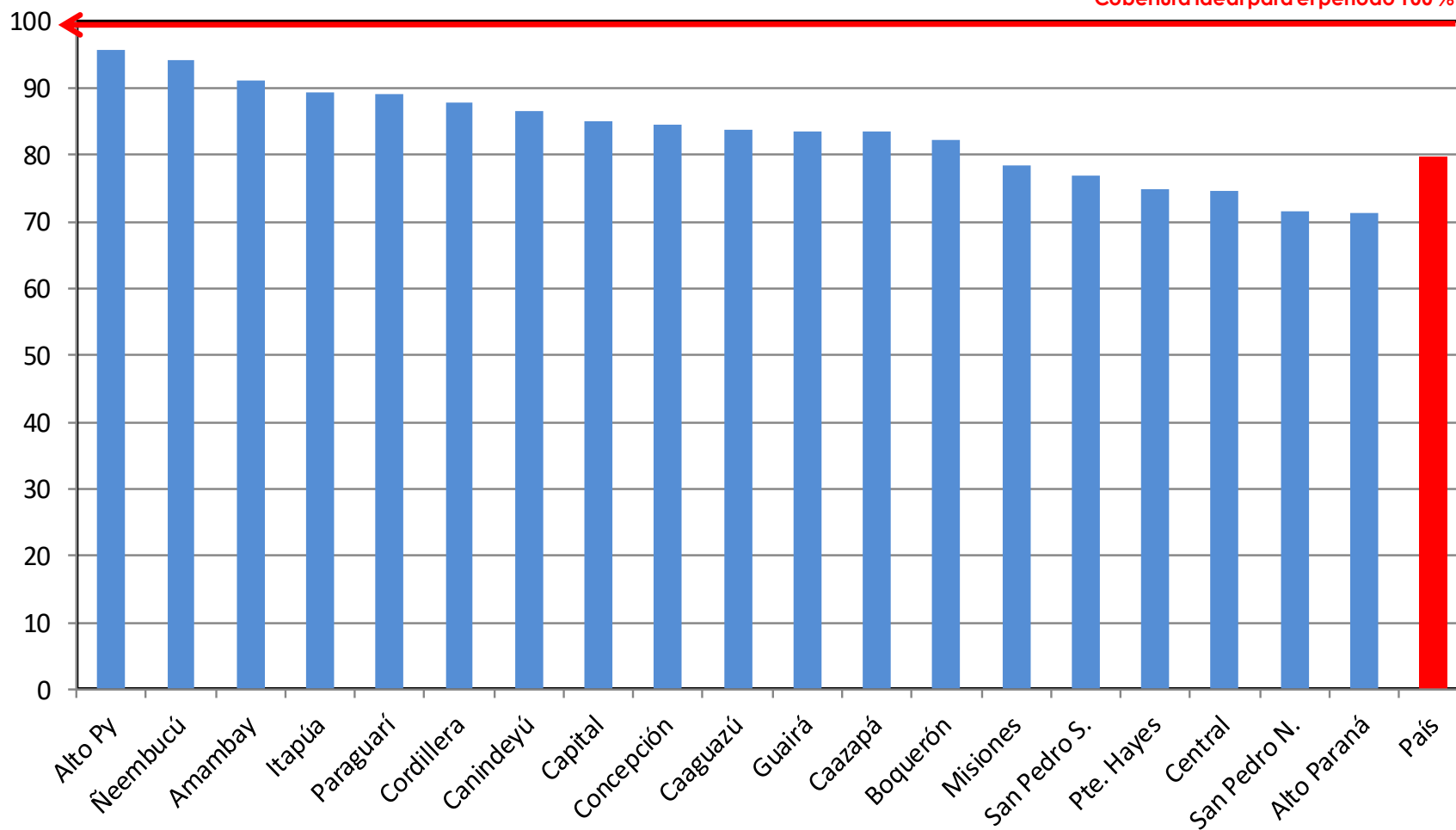

Fuente: Datos reportados en el registro nominal de vacunación - Sub-Sistema de Información de Coberturas del PAI