

Cuadro 1. Coberturas de vacunación por Región Sanitaria según biológico y dosis

Paraguay, 31 de Diciembre 2023 - 21 de Diciembre de 2024

Cobertura ideal para el periodo: 98 %

Semana N° 51

N°	Regiones Sanitarias	Pob.	Menores de 1 año																	
			1ra. Dosis						2da. Dosis						3ra. Dosis					
			Hb-Ped	%	BCG	%	Rota	%	Hexa	%	PCV13	%	Rota	%	Hexa	%	PCV13	%	Hexa	%
1	Concepción	3.790	2.934	77	2.951	78	2.999	79	3.007	79	3.015	80	3.095	82	3.113	82	3.137	83	3.150	83
2.1	San Pedro N.	3.553	2.585	73	2.530	71	2.644	74	2.717	76	2.736	77	2.548	72	2.639	74	2.727	77	2.522	71
2.2	San Pedro S.	3.127	2.151	69	2.143	69	2.283	73	2.319	74	2.321	74	2.313	74	2.357	75	2.380	76	2.374	76
3	Cordillera	3.997	3.088	77	3.081	77	3.205	80	3.224	81	3.218	81	3.289	82	3.305	83	3.312	83	3.449	86
4	Guairá	2.591	1.861	72	1.896	73	1.992	77	1.996	77	1.998	77	2.045	79	2.060	80	2.061	80	2.124	82
5	Caaguazú	7.764	5.926	76	5.901	76	6.202	80	6.249	80	6.313	81	6.251	81	6.295	81	6.506	84	6.408	83
6	Caazapá	2.374	1.687	71	1.708	72	1.829	77	1830	77	1.831	77	1.908	80	1.906	80	1.908	80	1.927	81
7	Itapúa	6.645	5.368	81	5.443	82	5.619	85	5646	85	5.706	86	5.745	86	5.807	87	5.868	88	5.770	87
8	Misiones	1.707	1.179	69	1.178	69	1.185	69	1195	70	1.198	70	1.230	72	1.248	73	1.251	73	1.315	77
9	Paraguarí	2.507	2.027	81	2.043	82	2.020	81	2023	81	2.028	81	2.075	83	2.080	83	2.080	83	2.186	87
10	Alto Paraná	12.833	10.218	80	10.088	79	10.147	79	10.371	81	10.435	81	9.749	76	9.967	78	10.068	78	9.037	70
11	Central	29.865	22.836	76	22.633	76	22.304	75	22.925	77	23.009	77	22.047	74	22.776	76	22.988	77	22.015	74
12	Ñeembucú	758	632	83	628	83	668	88	631	83	668	88	671	88	643	85	671	88	658	87
13	Amambay	2.650	2.363	89	2.445	92	2.537	96	2484	94	2.525	95	2.482	94	2.443	92	2.511	95	2.324	88
14	Canindeyú	3.479	2.785	80	2.872	83	2.953	85	3142	90	3.151	91	2.874	83	3.086	89	3.085	89	2.957	85
15	Pte. Hayes	2.199	1.661	76	1.698	77	1.718	78	1764	80	1.860	85	1.669	76	1.716	78	1.828	83	1.575	72
16	Boquerón	1.668	1.292	77	1.339	80	1.407	84	1429	86	1.489	89	1.411	85	1.487	89	1.536	92	1.364	82
17	Alto Py	334	282	84	279	84	313	94	300	90	313	94	318	95	311	93	322	96	310	93
18	Capital	6.383	5.589	88	5.625	88	5.499	86	5632	88	5.640	88	5.471	86	5.644	88	5.674	89	5.364	84
País		98.224	76.464	78	76.481	78	77.524	79	78.884	80	79.454	81	77.191	79	78.883	80	79.913	81	76.829	78

Fuente: Datos reportados en el registro nominal de vacunación - Sub-Sistema de Información de Coberturas del PAI

Fecha de Emisión: 26/12/2024

BOLETIN

Coberturas Programa Regular



Cuadro 2. Coberturas de vacunación por Región Sanitaria según biológico y dosis

Paraguay, 31 de Diciembre 2023 - 21 de Diciembre de 2024

N°	Regiones Sanitarias	Cobertura ideal para el periodo: 98 %															Semana N° 51							
		1 año														4 años				5 años				
		Pob.	1ra. Dosis		AA		PCV13 R		Hexa R		VVZ		VHA		SPR 2		Pob.	Refuerzo				Pob.	Refuerzo	
SPR	%		AA	%	PCV13 R	%	Hexa R	%	VVZ	%	VHA	%	SPR 2	%	Polio 2R	%		DPT	%	VVZ	%			
1	Concepción	3.798	3.786	100	3.540	93	3.814	100	3.325	88	3.714	98	3.730	98	3.458	91	4.167	3.338	80	3.243	78	4.475	3.020	67
2.1	San Pedro N.	3.559	2.911	82	2.511	71	2.940	83	1.852	52	2.477	70	2.479	70	1.838	52	3.905	1.898	49	1.878	48	3.798	1.464	39
2.2	San Pedro S.	3.133	2.758	88	2.498	80	2.801	89	2.244	72	2.591	83	2.626	84	2.199	70	3.438	2.256	66	2.255	66	3.501	1.800	51
3	Cordillera	4.004	3.858	96	3.830	96	3.835	96	3.727	93	3.922	98	3.938	98	3.685	92	4.393	3.852	88	3.884	88	4.730	3.332	70
4	Guairá	2.596	2.500	96	2.443	94	2.513	97	1.630	63	2.492	96	2.501	96	2.239	86	2.848	2.305	81	2.066	73	3.110	1.899	61
5	Caaguazú	7.778	7.280	94	6.958	89	7.476	96	5.929	76	6.810	88	6.979	90	5.784	74	8.534	5.696	67	5.324	62	8.772	4.383	50
6	Caazapá	2.378	2.215	93	2.153	91	2.215	93	1.790	75	2.241	94	2.238	94	2.113	89	2.610	2.107	81	2.102	81	2.868	1.830	64
7	Itapúa	6.657	6.559	99	6.192	93	6.582	99	4.840	73	6.213	93	6.222	93	5.374	81	7.304	5.204	71	4.865	67	8.035	4.329	54
8	Misiones	1.710	1.636	96	1.628	95	1.629	95	1.173	69	1.601	94	1.606	94	1.419	83	1.877	1.434	76	1.412	75	2.043	1.138	56
9	Paraguarí	2.511	2.430	97	2.424	97	2.435	97	2.381	95	2.531	101	2.531	101	2.543	101	2.755	2.624	95	2.624	95	3.202	2.848	89
10	Alto Paraná	12.857	10.197	79	8.924	69	10.082	78	6.432	50	8.348	65	8.617	67	6.293	49	14.107	6.988	50	6.831	48	14.802	4.956	33
11	Central	29.921	25.015	84	22.872	76	25.037	84	18.177	61	21.855	73	22.153	74	18.279	61	32.829	17.968	55	17.973	55	34.239	12.638	37
12	Ñeembucú	760	795	105	762	100	790	104	659	87	782	103	792	104	791	104	834	819	98	817	98	1.133	689	61
13	Amambay	2.655	2.784	105	2.528	95	2.754	104	1.856	70	2.530	95	2.603	98	2.043	77	2.913	1.844	63	1.845	63	3.962	1.480	37
14	Canindeyú	3.486	3.321	95	2.923	84	3.369	97	2.349	67	2.990	86	3.027	87	2.182	63	3.824	2.306	60	2.339	61	4.379	1.609	37
15	Pte. Hayes	2.203	1.979	90	1.812	82	2.007	91	1.232	56	1.800	82	1.819	83	1.283	58	2.418	1.475	61	1.479	61	2.733	991	36
16	Boquerón	1.671	1.595	95	1.449	87	1.629	97	955	57	1.399	84	1.408	84	1.067	64	1.833	943	51	968	53	1.478	589	40
17	Alto Py	335	376	112	343	103	378	113	287	86	355	106	357	107	316	94	367	297	81	293	80	432	238	55
18	Capital	6.394	5.806	91	5.004	78	5.748	90	3.786	59	4.842	76	4.848	76	3.742	59	7.016	4.070	58	3.987	57	6.606	2.682	41
País		98.407	87.801	89	80.794	82	88.034	89	64.624	66	79.493	81	80.474	82	66.648	68	107.974	67.424	62	66.185	61	114.296	51.915	45

Fuente: Datos reportados en el registro nominal de vacunación - Sub-Sistema de Información de Coberturas del PAI

Fecha de Emisión: 26/12/2024

Gráfico 1. Coberturas del programa regular por Región Sanitaria según biológico Paraguay, 31 de Diciembre de 2023 - 21 de Diciembre de 2024

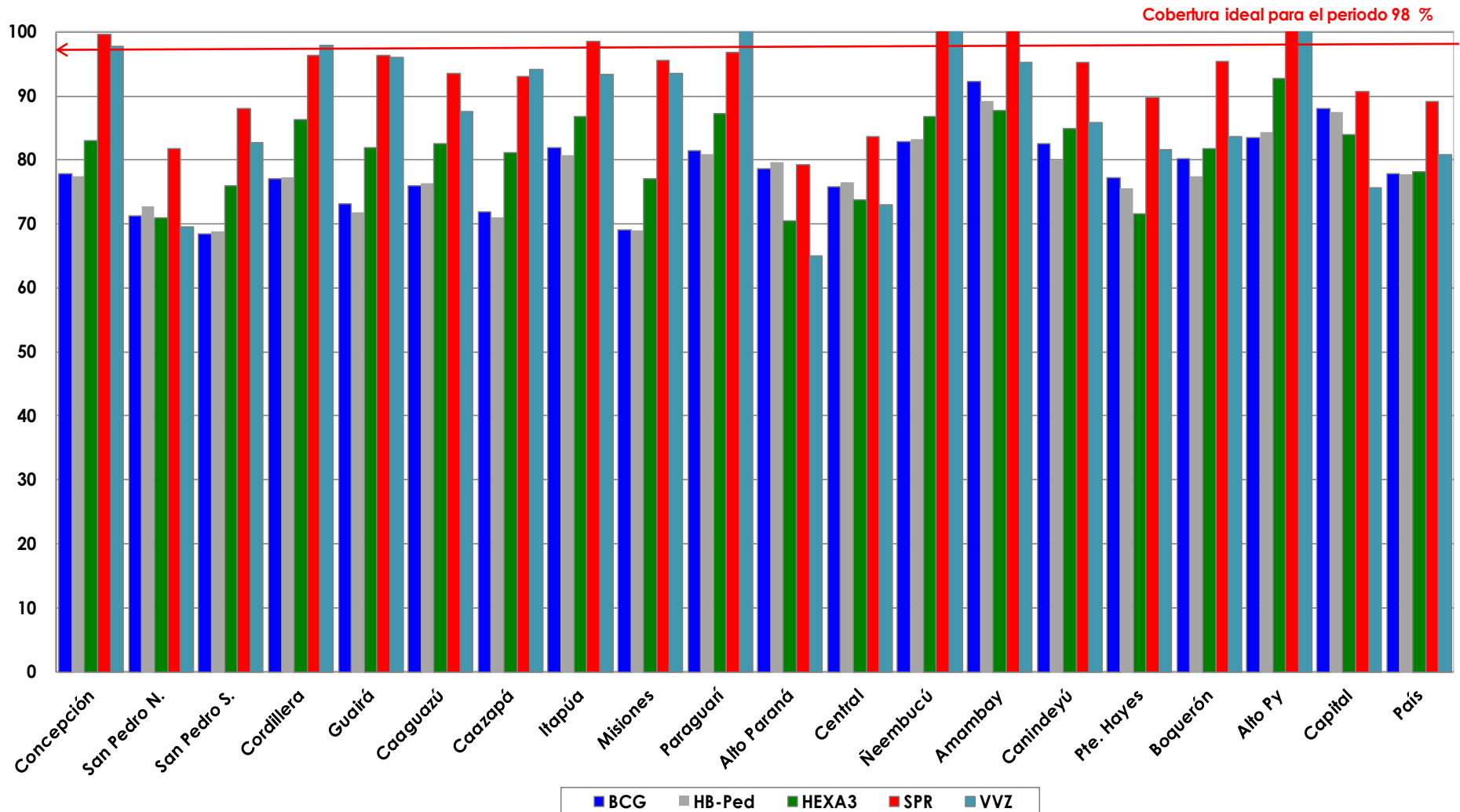

Fuente: Datos reportados en el registro nominal de vacunación - Sub-Sistema de Información de Coberturas del PAI

Gráfico 2. Monitoreo semanal de coberturas con Hexa 3 y SPR1
Paraguay, hasta la semana 51-2024

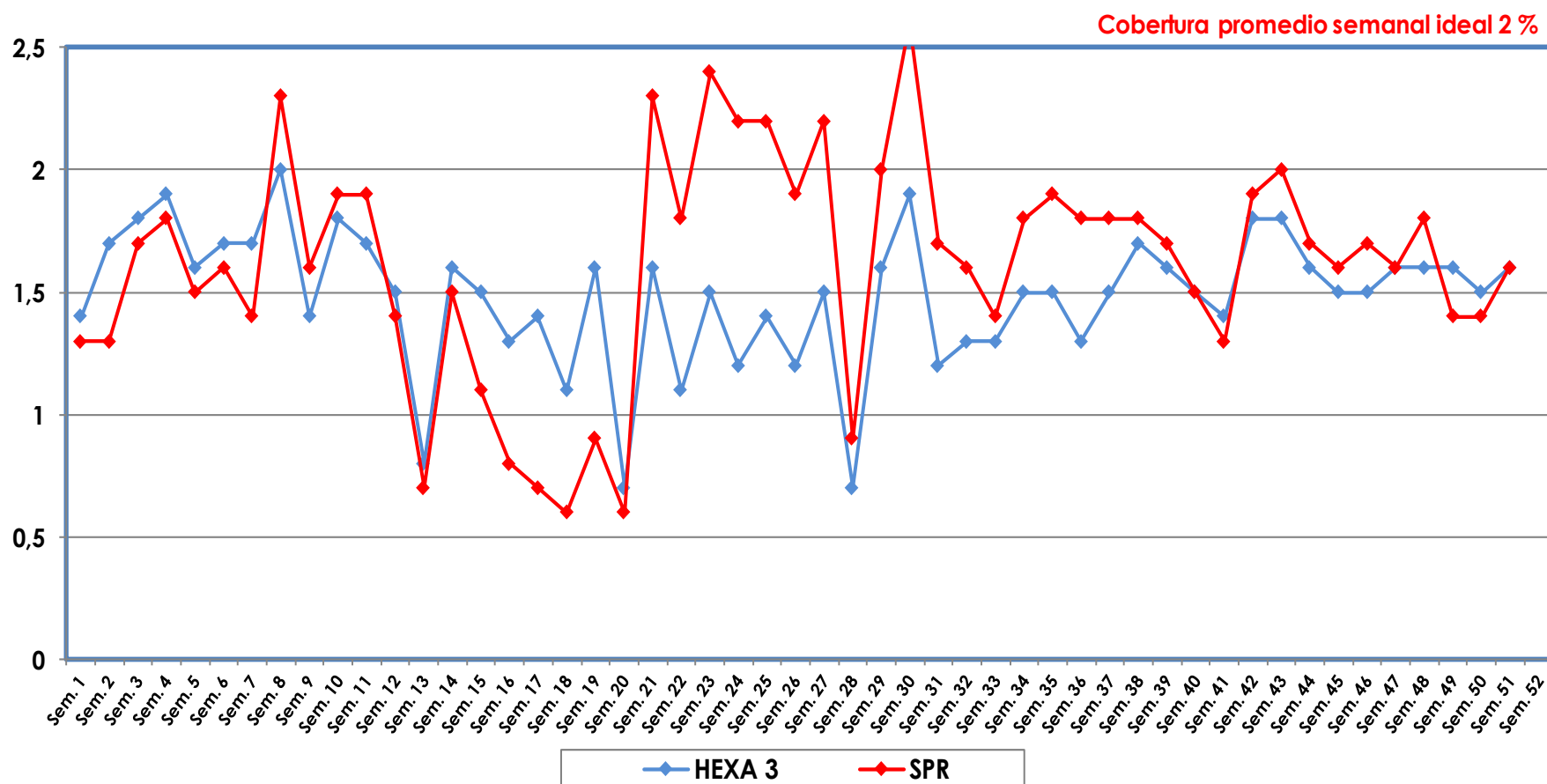

Fuente: Datos reportados en el registro nominal de vacunación - Sub-Sistema de Información de Coberturas del PAI

Gráfico 3. Ranking de coberturas con Hexa 3.
Paraguay, 31 de Diciembre 2023 - 21 de Diciembre de 2024

Cobertura ideal para el periodo 98 %

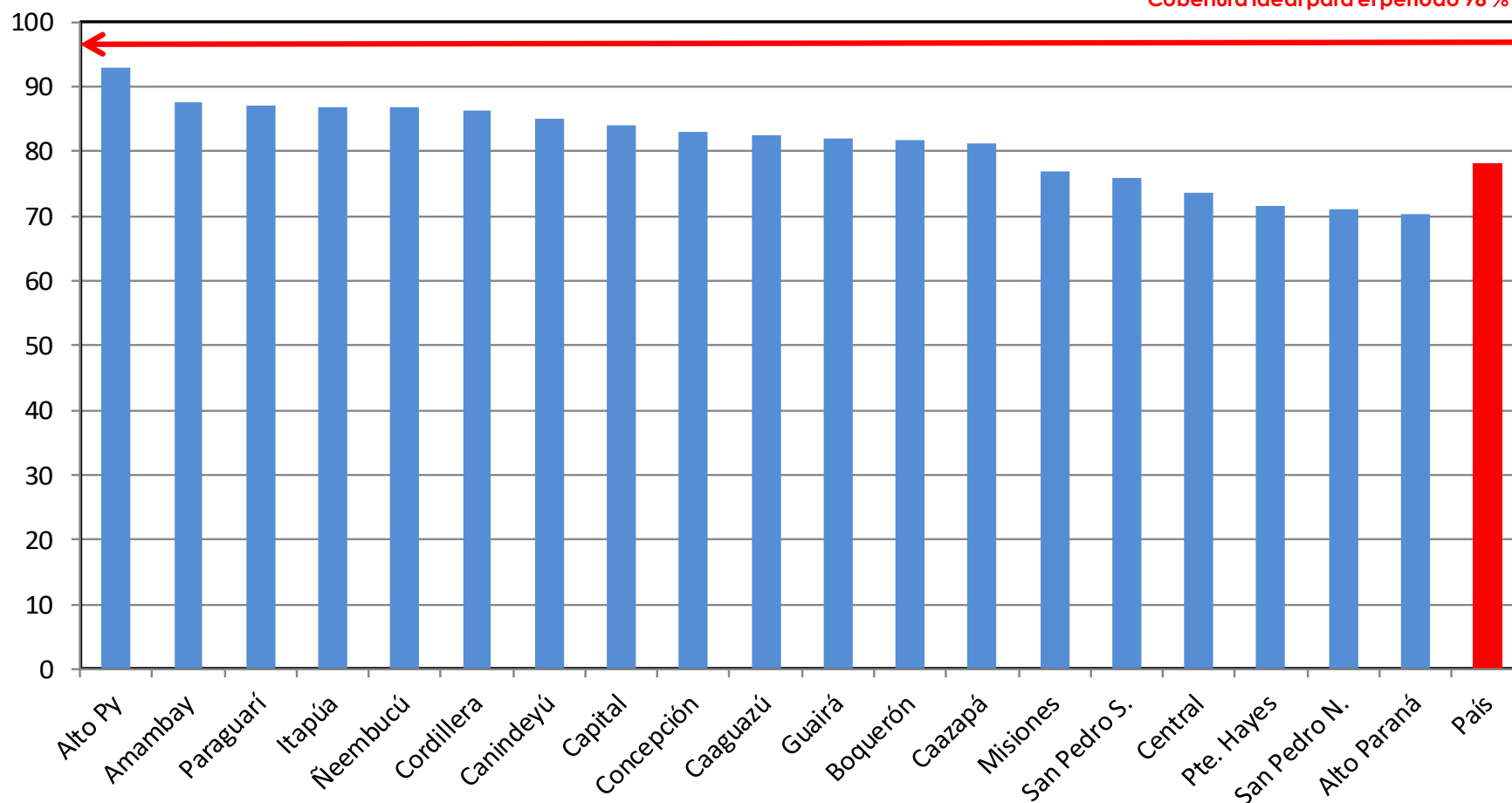

Fuente: Datos reportados en el registro nominal de vacunación - Sub-Sistema de Información de Coberturas del PAI

Cuadro 3: Municipios con mejores coberturas Paraguay, 31 de Diciembre 2023 -21 de Diciembre de 2024

N°	Municipios	R.S.	<1 año		
			Pob.	Hexa 3	%
1	ZANJA PYTA	XIII	74	145	196
2	CERRO CORA	XIII	180	279	155
3	JESUS	VII	71	104	147
4	DESMOCHADO	XII	7	9	137
5	TEBICUARY-MI	IX	42	50	118
6	VILLA OLIVA	XII	35	41	116
7	PIRAPO	VII	87	100	115
8	SANTA RITA	X	408	466	114
9	LOMA PLATA	XVI	401	458	114
10	NUEVA ASUNCION	XV	59	67	113

Cuadro 4: Municipios con coberturas críticas Paraguay, 31 de Diciembre 2023 - 21 de Diciembre de 2024

N°	Municipios	RS	< 1 año		
			Pob	Hexa 3	%
1	CAMPO ACEVAL	XV	90	18	20
2	NANAWA	XV	88	25	28
3	SAN JUAN ÑEEMBUKU	XII	41	14	34
4	HUMAITA	XII	22	8	36
5	LAUREL	XIV	45	17	38
6	DOMINGO M. DE IRALA	X	96	40	42
7	LAURELES	XII	18	8	44
8	ITAPE	IV	93	44	47
9	ÑACUNDAY	X	132	63	48
10	YPEJHU	XVI	182	89	49

Fuente: Datos reportados en el registro nominal de vacunación - Sub-Sistema de Información de Coberturas del PAI