

BOLETIN

Coberturas Programa Regular



Cuadro 1. Coberturas de vacunación por Región Sanitaria según biológico y dosis

Paraguay, 31 de Diciembre 2023 - 10 de Agosto de 2024

Cobertura ideal para el periodo: 61 %

Semana N° 32

N°	Regiones Sanitarias	Pob.	Menores de 1 año																	
			1ra. Dosis						2da. Dosis						3ra. Dosis					
			Hb-Ped	%	BCG	%	Rota	%	Hexa	%	PCV13	%	Rota	%	Hexa	%	PCV13	%	Hexa	%
1	Concepción	3.850	1.992	52	2003	52	1.960	51	1968	51	1.974	51	1.920	50	1.921	50	1.947	51	1.899	49
2.1	San Pedro N.	3.609	1.735	48	1.707	47	1.747	48	1779	49	1.795	50	1.607	45	1.639	45	1.729	48	1.535	43
2.2	San Pedro S.	3.177	1.467	46	1.431	45	1.492	47	1515	48	1.517	48	1.453	46	1.473	46	1.497	47	1.493	47
3	Cordillera	4.059	2.028	50	2.020	50	2.085	51	2097	52	2.093	52	2.039	50	2.050	50	2.059	51	2.113	52
4	Guairá	2.632	1.241	47	1.272	48	1.327	50	1332	51	1.333	51	1.306	50	1.322	50	1.322	50	1.305	50
5	Caaguazú	7.885	3.872	49	3.685	47	4.016	51	4.056	51	4.112	52	3.944	50	3.985	51	4.192	53	4.044	51
6	Caazapá	2.411	1.167	48	1.173	49	1.220	51	1219	51	1.221	51	1.222	51	1.219	51	1.223	51	1.180	49
7	Itapúa	6.749	3.636	54	3.681	55	3.669	54	3690	55	3.727	55	3.600	53	3.637	54	3.671	54	3.523	52
8	Misiones	1.734	795	46	788	45	787	45	794	46	796	46	782	45	794	46	797	46	800	46
9	Paraguarí	2.546	1.321	52	1.330	52	1.278	50	1281	50	1.282	50	1.286	51	1.288	51	1.289	51	1.324	52
10	Alto Paraná	13.034	6.857	53	6.645	51	6.486	50	6.581	50	6.637	51	5.818	45	5.895	45	5.994	46	5.374	41
11	Central	30.334	15.239	50	15.070	50	14.789	49	15.095	50	15.182	50	13.789	45	14.168	47	14.389	47	13.186	43
12	Ñeembucú	770	429	56	427	55	418	54	394	51	416	54	415	54	399	52	417	54	413	54
13	Amambay	2.692	1.570	58	1.586	59	1.610	60	1580	59	1.613	60	1.497	56	1.475	55	1.535	57	1.388	52
14	Canindeyú	3.534	1.847	52	1.898	54	1.956	55	2083	59	2.073	59	1.810	51	1.952	55	1.942	55	1.815	51
15	Pte. Hayes	2.234	1.131	51	1.150	51	1.112	50	1146	51	1.207	54	998	45	1.026	46	1.098	49	951	43
16	Boquerón	1.694	853	50	877	52	906	53	916	54	973	57	859	51	928	55	983	58	838	49
17	Alto Py	339	199	59	196	58	204	60	200	59	204	60	190	56	186	55	193	57	178	52
18	Capital	6.483	3.886	60	3.888	60	3.610	56	3678	57	3.688	57	3.437	53	3.541	55	3.568	55	3.312	51
País		99.765	51.265	51	50.827	51	50.672	51	51.404	52	51.843	52	47.972	48	48.898	49	49.845	50	46.671	47

Fuente: Datos reportados en el registro nominal de vacunación - Sub-Sistema de Información de Coberturas del PAI

Fecha de Emisión: 14/08/2024



Cuadro 2. Coberturas de vacunación por Región Sanitaria según biológico y dosis

Paraguay, 31 de Diciembre 2023 - 10 de Agosto de 2024

																	Cobertura ideal para el periodo: 61 %				Semana N° 32			
N°	Regiones Sanitarias	1 año														4 años				5 años				
		Pob.	1ra. Dosis		AA		PCV13 R		Hexa R		VVZ		VHA		SPR 2		Pob.	Refuerzo				Pob.	Refuerzo	
			SPR	%	AA	%	PCV13 R	%	Hexa R	%	VVZ	%	VHA	%	SPR 2	%		Polio 2R	%	DPT	%		VVZ	%
1	Concepción	4.053	2.358	58	2.053	51	2.452	60	1.658	41	2.102	52	2.140	53	1.774	44	4.352	2.122	49	1.940	45	4.328	1.770	41
2.1	San Pedro N.	3.799	1.670	44	1.551	41	1.817	48	1.002	26	1.409	37	1.438	38	933	25	4.079	1.111	27	1.125	28	3.565	876	25
2.2	San Pedro S.	3.344	1.696	51	1.499	45	1.776	53	1.269	38	1.467	44	1.505	45	1.207	36	3.591	1.390	39	1.371	38	3.286	1.076	33
3	Cordillera	4.274	2.487	58	2.480	58	2.471	58	2.147	50	2.174	51	2.226	52	2.094	49	4.589	2.383	52	2.499	54	4.671	1.889	40
4	Guairá	2.771	1.574	57	1.571	57	1.636	59	718	26	1.506	54	1.521	55	1.170	42	2.975	1.467	49	1.213	41	3.042	1.198	39
5	Caaguazú	8.302	4.424	53	4.435	53	4.824	58	3.441	41	3.784	46	4.160	50	3.218	39	8.914	3.653	41	3.391	38	8.526	2.693	32
6	Caazapá	2.539	1.369	54	1.362	54	1.430	56	834	33	1.355	53	1.354	53	1.120	44	2.726	1.332	49	1.323	49	2.808	1.108	39
7	Itapúa	7.106	4.056	57	3.674	52	4.162	59	2.421	34	3.564	50	3.621	51	2.891	41	7.629	3.295	43	3.017	40	7.613	2.709	36
8	Misiones	1.826	1.055	58	1.027	56	1.051	58	493	27	972	53	985	54	729	40	1.960	885	45	862	44	2.053	716	35
9	Paraguarí	2.681	1.624	61	1.617	60	1.631	61	1.366	51	1.482	55	1.498	56	1.526	57	2.878	1.694	59	1.692	59	3.106	1.665	54
10	Alto Paraná	13.723	5.726	42	5.187	38	6.120	45	3.514	26	4.597	33	4.955	36	3.119	23	14.733	4.470	30	4.319	29	14.832	3.003	20
11	Central	31.936	15.310	48	14.356	45	15.752	49	10.051	31	12.338	39	12.846	40	9.826	31	34.288	11.224	33	11.226	33	33.077	8.277	25
12	Ñeembucú	811	520	64	490	60	517	64	360	44	474	58	478	59	476	59	871	556	64	553	64	1.235	437	35
13	Amambay	2.834	1.690	60	1.428	50	1.699	60	963	34	1.402	49	1.488	53	1.036	37	3.043	1.151	38	1.151	38	3.742	856	23
14	Canindeyú	3.720	1.949	52	1.803	48	2.148	58	1.332	36	1.743	47	1.771	48	1.138	31	3.994	1.407	35	1.414	35	4.226	1.009	24
15	Pte. Hayes	2.352	1.195	51	1.139	48	1.348	57	636	27	1.041	44	1.045	44	616	26	2.525	909	36	915	36	2.742	656	24
16	Boquerón	1.784	996	56	900	50	1.047	59	437	25	826	46	841	47	538	30	1.915	578	30	592	31	1.390	379	27
17	Alto Py	357	224	63	205	57	235	66	134	38	195	55	194	54	151	42	383	193	50	190	50	432	169	39
18	Capital	6.825	3.644	53	3.108	46	3.621	53	2.225	33	2.851	42	2.869	42	2.186	32	7.328	2.660	36	2.607	36	6.652	1.806	27
País		105.036	53.567	51	49.885	47	55.737	53	35.001	33	45.282	43	46.935	45	35.748	34	112.770	42.480	38	41.400	37	111.324	32.292	29

Fuente: Datos reportados en el registro nominal de vacunación - Sub-Sistema de Información de Coberturas del PAI

Fecha de Emisión: 14/08/2024

Gráfico 1. Coberturas del programa regular por Región Sanitaria según biológico
Paraguay, 31 de Diciembre de 2023 - 10 de Agosto de 2024

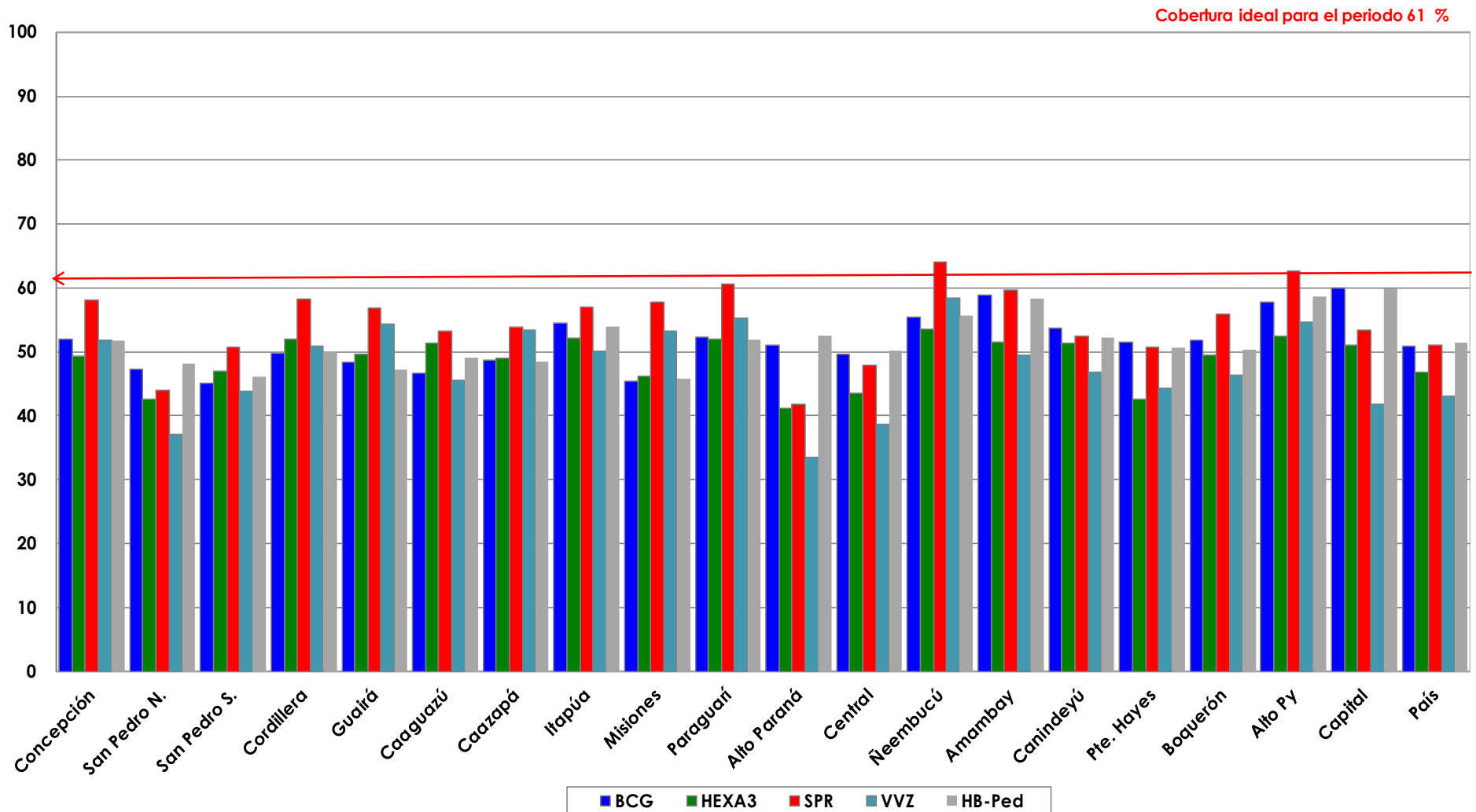

Fuente: Datos reportados en el registro nominal de vacunación - Sub-Sistema de Información de Coberturas del PAI

Gráfico 2. Monitoreo semanal de coberturas con Hexa 3 y SPR1 Paraguay, hasta la semana 32-2024

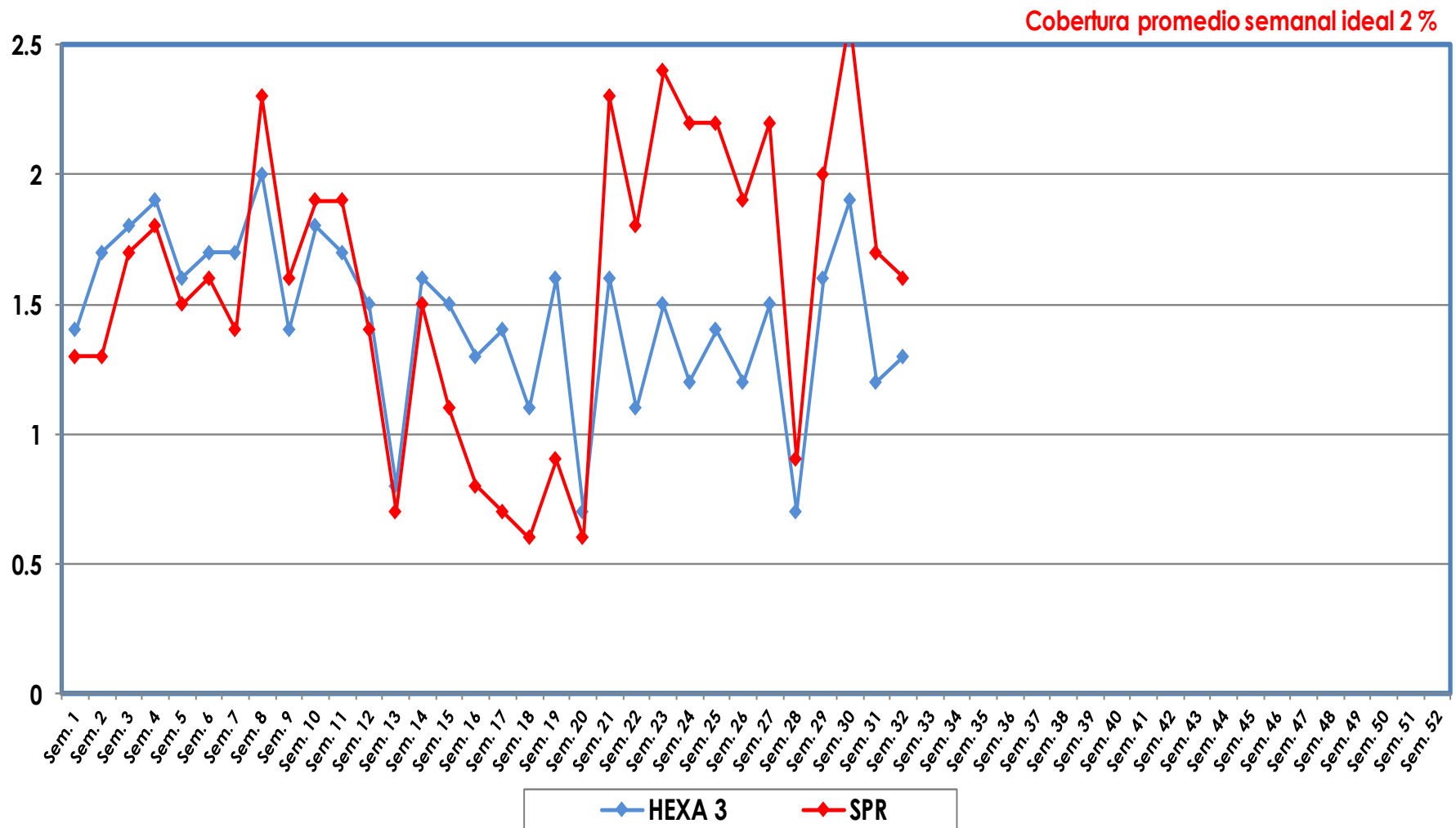

Fuente: Datos reportados en el registro nominal de vacunación - Sub-Sistema de Información de Coberturas del PAI

Gráfico 3. Ranking de coberturas con Hexa 3.
Paraguay, 31 de Diciembre 2023 - 10 de Agosto de 2024

Cobertura ideal para el periodo 61 %

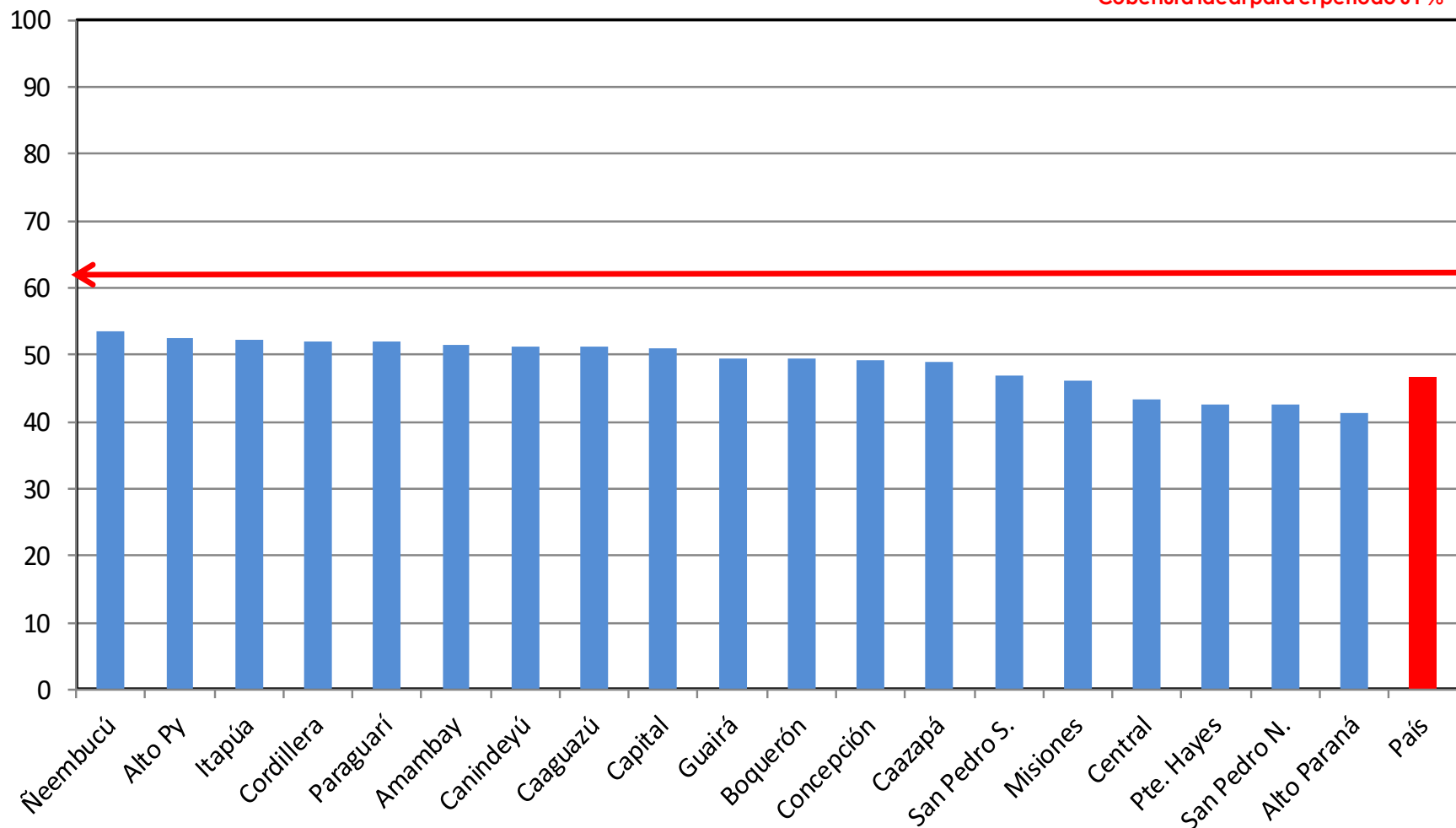

Fuente: Datos reportados en el registro nominal de vacunación - Sub-Sistema de Información de Coberturas del PAI