

Cuadro 1. Coberturas de vacunación por Región Sanitaria según biológico y dosis

Paraguay, 31 de Diciembre 2023 - 03 de Agosto de 2024

Cobertura ideal para el periodo: 60 %

Semana N° 31

N°	Regiones Sanitarias	Pob.	Menores de 1 año																	
			1ra. Dosis						2da. Dosis						3ra. Dosis					
			Hb-Ped	%	BCG	%	Rota	%	Hexa	%	PCV13	%	Rota	%	Hexa	%	PCV13	%	Hexa	%
1	Concepción	3.850	1.936	50	1943	50	1.911	50	1919	50	1.925	50	1.877	49	1.880	49	1.905	49	1.847	48
2.1	San Pedro N.	3.609	1.694	47	1.666	46	1.698	47	1727	48	1.741	48	1.556	43	1.585	44	1.675	46	1.475	41
2.2	San Pedro S.	3.177	1.429	45	1.391	44	1.464	46	1484	47	1.486	47	1.413	44	1.432	45	1.456	46	1.450	46
3	Cordillera	4.059	1.970	49	1.972	49	2.019	50	2030	50	2.026	50	1.967	48	1.979	49	1.988	49	2.062	51
4	Guairá	2.632	1.218	46	1.243	47	1.289	49	1294	49	1.295	49	1.266	48	1.281	49	1.282	49	1.262	48
5	Caaguazú	7.885	3.760	48	3.622	46	3.914	50	3.952	50	4.008	51	3.840	49	3.880	49	4.086	52	3.943	50
6	Caazapá	2.411	1.129	47	1.149	48	1.192	49	1191	49	1.193	49	1.188	49	1.185	49	1.189	49	1.150	48
7	Itapúa	6.749	3.531	52	3.576	53	3.569	53	3591	53	3.626	54	3.492	52	3.528	52	3.559	53	3.420	51
8	Misiones	1.734	773	45	762	44	770	44	776	45	778	45	767	44	779	45	782	45	779	45
9	Paraguarí	2.546	1.283	50	1.285	50	1.243	49	1244	49	1.245	49	1.244	49	1.246	49	1.247	49	1.273	50
10	Alto Paraná	13.034	6.665	51	6.447	49	6.296	48	6.385	49	6.440	49	5.626	43	5.695	44	5.795	44	5.257	40
11	Central	30.334	14.883	49	14.697	48	14.375	47	14.674	48	14.757	49	13.282	44	13.648	45	13.869	46	12.795	42
12	Ñeembucú	770	413	54	411	53	403	52	380	49	401	52	403	52	388	50	405	53	401	52
13	Amambay	2.692	1.524	57	1.539	57	1.557	58	1527	57	1.559	58	1.431	53	1.410	52	1.469	55	1.346	50
14	Canindeyú	3.534	1.807	51	1.855	52	1.875	53	1998	57	1.987	56	1.747	49	1.878	53	1.869	53	1.765	50
15	Pte. Hayes	2.234	1.104	49	1.126	50	1.082	48	1117	50	1.176	53	957	43	992	44	1.057	47	922	41
16	Boquerón	1.694	837	49	868	51	880	52	890	53	947	56	831	49	899	53	952	56	824	49
17	Alto Py	339	188	55	185	55	202	60	198	58	202	60	185	55	182	54	188	55	175	52
18	Capital	6.483	3.770	58	3.785	58	3.509	54	3577	55	3.585	55	3.333	51	3.434	53	3.457	53	3.209	50
País		99.765	49.914	50	49.522	50	49.248	49	49.954	50	50.377	50	46.405	47	47.301	47	48.230	48	45.355	45

BOLETIN

Coberturas Programa Regular



Cuadro 2. Coberturas de vacunación por Región Sanitaria según biológico y dosis

Paraguay, 31 de Diciembre 2023 - 03 de Agosto de 2024

																	Cobertura ideal para el período: 60 %				Semana N° 31			
N°	Regiones Sanitarias	1 año														4 años				5 años				
		Pob.	Tra. Dosis		AA	%	PCV13 R	%	Hexa R	%	VVZ	%	VHA	%	SPR 2	%	Pob.	Refuerzo			Pob.	Refuerzo		
			SPR	%														Polio 2R	%	DPT		%	VVZ	%
1	Concepción	4.053	2.312	57	2.008	50	2.407	59	1.585	39	2.062	51	2.077	51	1.693	42	4.352	2.075	48	1.891	43	4.328	1.739	40
2.1	San Pedro N.	3.799	1.614	42	1.498	39	1.765	46	977	26	1.377	36	1.393	37	902	24	4.079	1.086	27	1.099	27	3.565	857	24
2.2	San Pedro S.	3.344	1.645	49	1.452	43	1.730	52	1.234	37	1.444	43	1.472	44	1.170	35	3.591	1.364	38	1.332	37	3.286	1.050	32
3	Cordillera	4.274	2.421	57	2.417	57	2.408	56	2.076	49	2.136	50	2.170	51	2.021	47	4.589	2.346	51	2.456	54	4.671	1.874	40
4	Guairá	2.771	1.531	55	1.539	56	1.608	58	683	25	1.443	52	1.455	53	1.130	41	2.975	1.423	48	1.175	39	3.042	1.169	38
5	Caaguazú	8.302	4.306	52	4.332	52	4.713	57	3.327	40	3.736	45	4.043	49	3.103	37	8.914	3.578	40	3.343	38	8.526	2.674	31
6	Caazapá	2.539	1.325	52	1.327	52	1.391	55	800	32	1.319	52	1.319	52	1.085	43	2.726	1.298	48	1.287	47	2.808	1.072	38
7	Itapúa	7.106	3.957	56	3.607	51	4.068	57	2.352	33	3.453	49	3.514	49	2.813	40	7.629	3.228	42	2.959	39	7.613	2.638	35
8	Misiones	1.826	1.021	56	996	55	1.018	56	463	25	943	52	957	52	700	38	1.960	877	45	853	44	2.053	703	34
9	Paraguarí	2.681	1.591	59	1.586	59	1.600	60	1.316	49	1.463	55	1.469	55	1.478	55	2.878	1.663	58	1.661	58	3.106	1.645	53
10	Alto Paraná	13.723	5.501	40	5.043	37	5.933	43	3.424	25	4.539	33	4.849	35	3.011	22	14.733	4.382	30	4.240	29	14.832	2.979	20
11	Central	31.936	14.731	46	13.882	43	15.231	48	9.675	30	12.133	38	12.428	39	9.449	30	34.288	10.899	32	10.896	32	33.077	8.189	25
12	Ñeembucú	811	512	63	485	60	510	63	347	43	467	58	471	58	462	57	871	546	63	543	62	1.235	427	35
13	Amambay	2.834	1.654	58	1.396	49	1.660	59	927	33	1.372	48	1.448	51	994	35	3.043	1.117	37	1.121	37	3.742	836	22
14	Canindeyú	3.720	1.861	50	1.759	47	2.083	56	1.283	34	1.696	46	1.721	46	1.079	29	3.994	1.369	34	1.366	34	4.226	978	23
15	Pte. Hayes	2.352	1.157	49	1.101	47	1.318	56	616	26	1.012	43	1.018	43	592	25	2.525	888	35	886	35	2.742	643	23
16	Boquerón	1.784	976	55	884	50	1.033	58	423	24	811	45	824	46	521	29	1.915	572	30	584	30	1.390	373	27
17	Alto Py	357	213	60	200	56	224	63	133	37	190	53	189	53	150	42	383	192	50	189	49	432	167	39
18	Capital	6.825	3.530	52	3.019	44	3.520	52	2.156	32	2.777	41	2.779	41	2.119	31	7.328	2.606	36	2.554	35	6.652	1.776	27
País		105.036	51.858	49	48.531	46	54.220	52	33.797	32	44.373	42	45.596	43	34.472	33	112.770	41.509	37	40.435	36	111.324	31.789	29

Fuente: Datos reportados en el registro nominal de vacunación - Sub-Sistema de Información de Coberturas del PAI

Fecha de Emisión: 07/08/2024

Gráfico 1. Coberturas del programa regular por Región Sanitaria según biológico Paraguay, 31 de Diciembre de 2023 - 03 de Agosto de 2024

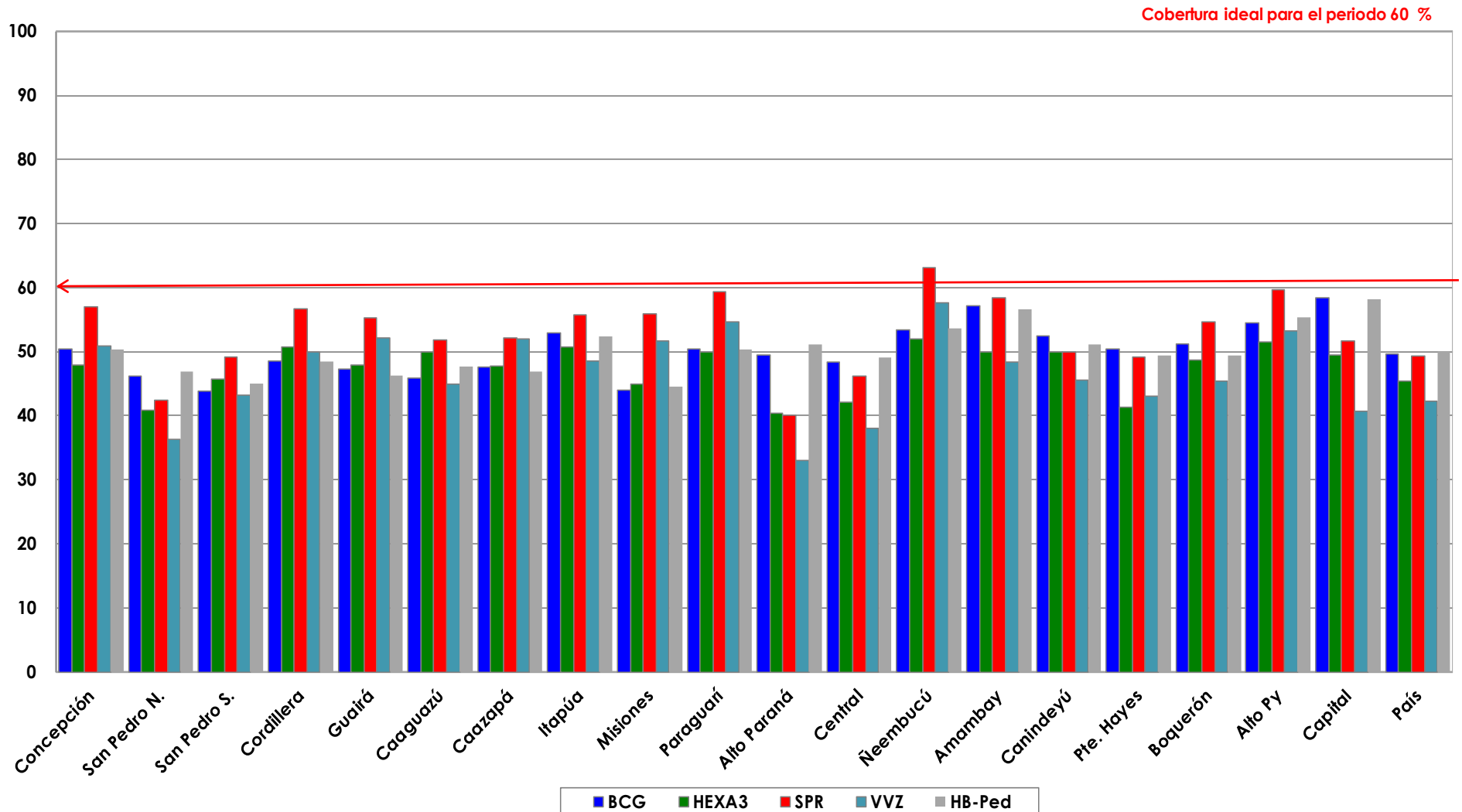

Fuente: Datos reportados en el registro nominal de vacunación - Sub-Sistema de Información de Coberturas del PAI

Gráfico 2. Monitoreo semanal de coberturas con Hexa 3 y SPR1 Paraguay, hasta la semana 31-2024

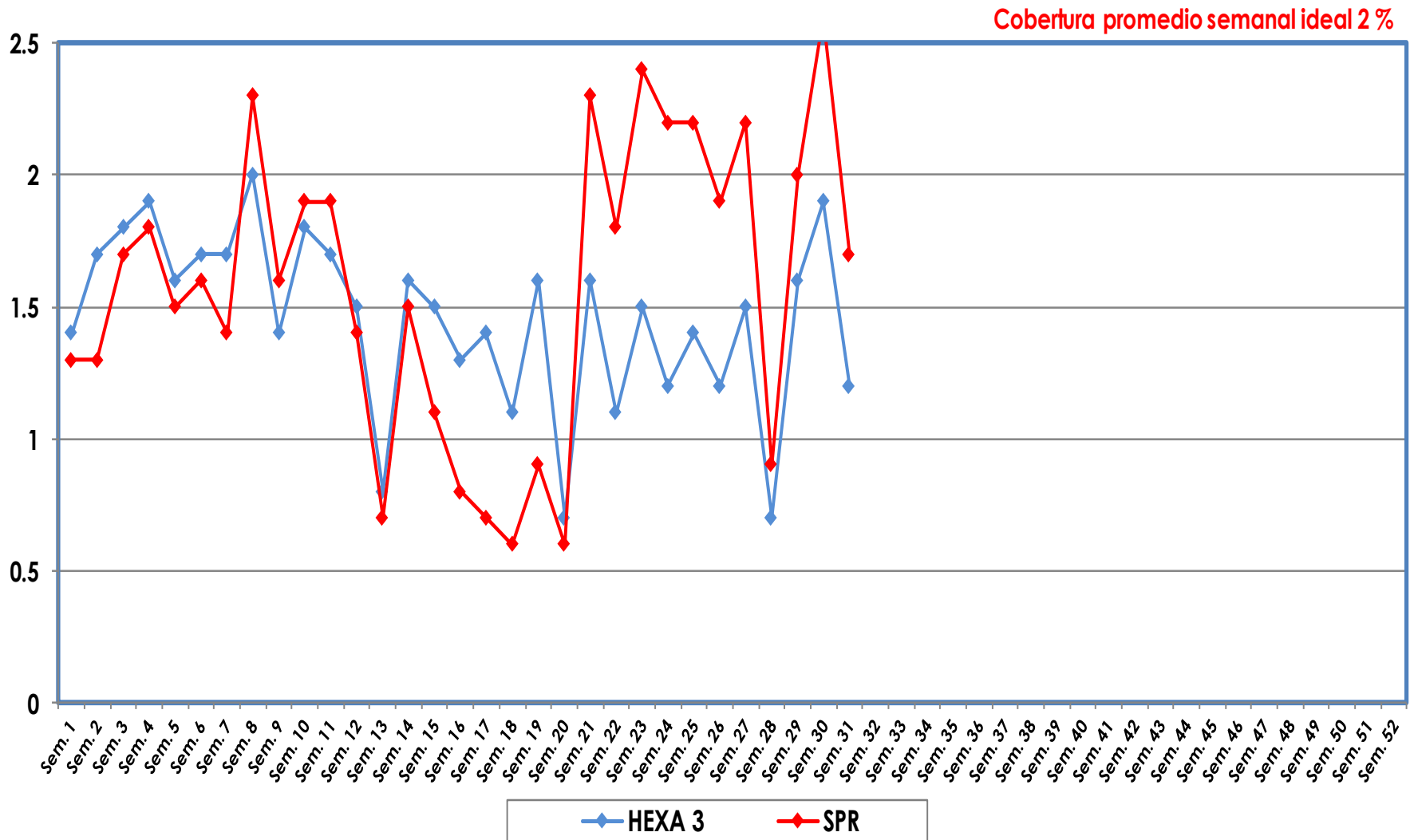

Fuente: Datos reportados en el registro nominal de vacunación - Sub-Sistema de Información de Coberturas del PAI

Gráfico 3. Ranking de coberturas con Hexa 3.
Paraguay, 31 de Diciembre 2023 - 03 de Agosto de 2024

Cobertura ideal para el periodo 60 %

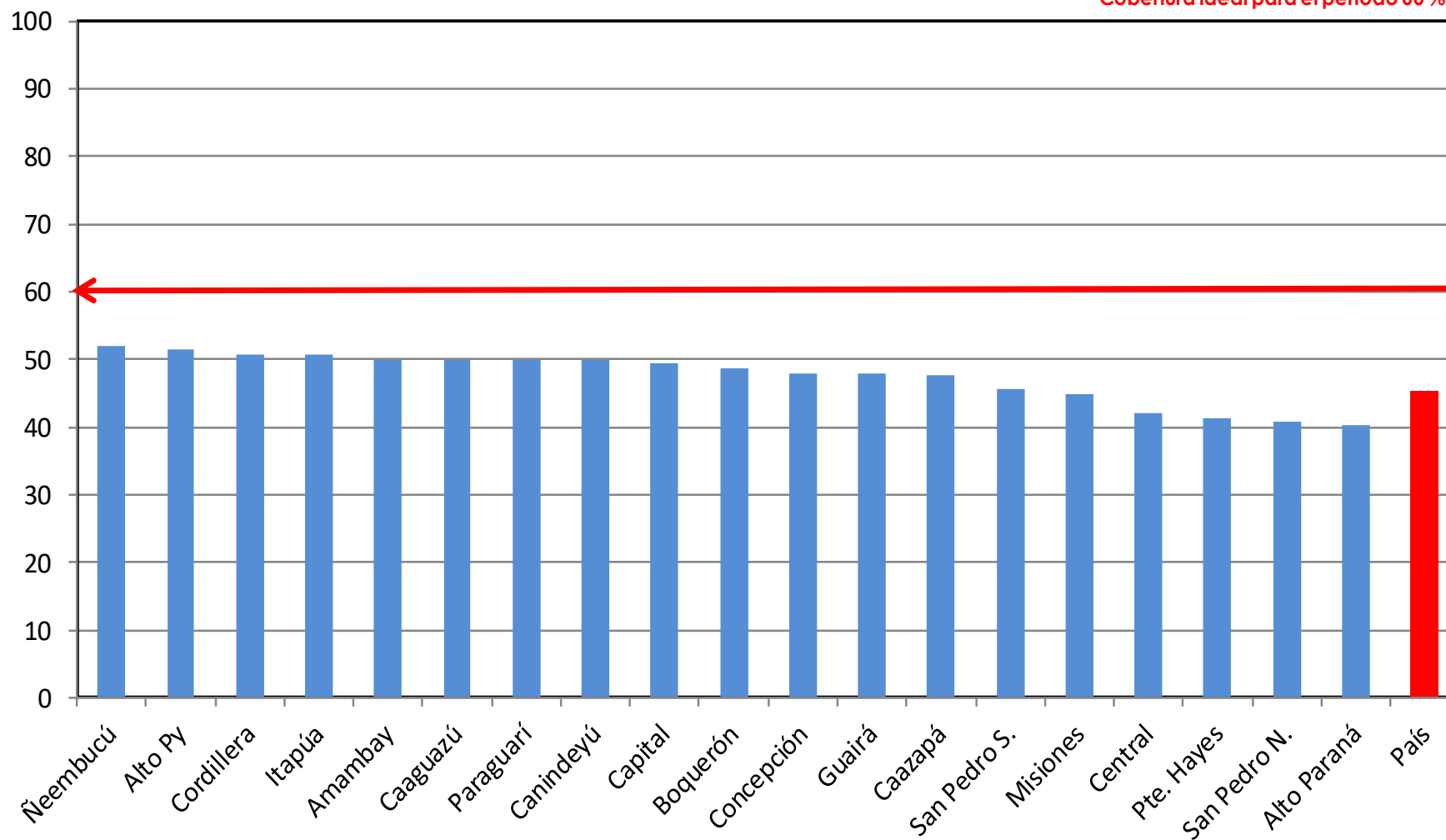

Fuente: Datos reportados en el registro nominal de vacunación - Sub-Sistema de Información de Coberturas del PAI