

Cuadro 1. Coberturas de vacunación por Región Sanitaria según biológico y dosis

Paraguay, 31 de Diciembre 2023 - 27 de Julio de 2024

Cobertura ideal para el periodo: 58 %

Semana N° 30

N°	Regiones Sanitarias	Pob.	Menores de 1 año																	
			1ra. Dosis						2da. Dosis						3ra. Dosis					
			Hb-Ped	%	BCG	%	Rota	%	Hexa	%	PCV13	%	Rota	%	Hexa	%	PCV13	%	Hexa	%
1	Concepción	3.850	1.876	49	1885	49	1.874	49	1881	49	1.887	49	1.832	48	1.834	48	1.859	48	1.800	47
2.1	San Pedro N.	3.609	1.655	46	1.631	45	1.642	46	1670	46	1.684	47	1.516	42	1.544	43	1.635	45	1.435	40
2.2	San Pedro S.	3.177	1.388	44	1.373	43	1.436	45	1456	46	1.457	46	1.372	43	1.390	44	1.414	45	1.408	44
3	Cordillera	4.059	1.921	47	1.918	47	1.953	48	1965	48	1.961	48	1.919	47	1.932	48	1.941	48	2.000	49
4	Guairá	2.632	1.192	45	1.220	46	1.254	48	1258	48	1.259	48	1.245	47	1.260	48	1.261	48	1.243	47
5	Caaguazú	7.885	3.657	46	3.590	46	3.822	48	3.859	49	3.914	50	3.739	47	3.780	48	3.985	51	3.858	49
6	Caazapá	2.411	1.083	45	1.099	46	1.161	48	1160	48	1.162	48	1.158	48	1.155	48	1.159	48	1.111	46
7	Itapúa	6.749	3.411	51	3.449	51	3.469	51	3491	52	3.523	52	3.378	50	3.417	51	3.443	51	3.328	49
8	Misiones	1.734	743	43	739	43	742	43	748	43	750	43	737	43	748	43	752	43	754	43
9	Paraguarí	2.546	1.247	49	1.252	49	1.201	47	1202	47	1.203	47	1.211	48	1.213	48	1.214	48	1.239	49
10	Alto Paraná	13.034	6.480	50	6.265	48	6.073	47	6.156	47	6.210	48	5.446	42	5.517	42	5.613	43	5.115	39
11	Central	30.334	14.427	48	14.244	47	13.977	46	14.259	47	14.343	47	12.856	42	13.204	44	13.425	44	12.415	41
12	Ñeembucú	770	401	52	399	52	394	51	373	48	393	51	394	51	380	49	396	51	390	51
13	Amambay	2.692	1.477	55	1.496	56	1.515	56	1486	55	1.517	56	1.383	51	1.362	51	1.421	53	1.313	49
14	Canindeyú	3.534	1.759	50	1.837	52	1.826	52	1944	55	1.933	55	1.696	48	1.827	52	1.816	51	1.708	48
15	Pte. Hayes	2.234	1.074	48	1.101	49	1.057	47	1094	49	1.150	51	936	42	969	43	1.032	46	908	41
16	Boquerón	1.694	799	47	827	49	869	51	878	52	936	55	817	48	884	52	937	55	807	48
17	Alto Py	339	184	54	180	53	196	58	192	57	196	58	180	53	177	52	183	54	167	49
18	Capital	6.483	3.666	57	3.683	57	3.418	53	3483	54	3.492	54	3.228	50	3.324	51	3.347	52	3.120	48
País		99.765	48.440	49	48.188	48	47.879	48	48.555	49	48.970	49	45.043	45	45.917	46	46.833	47	44.119	44

BOLETIN

Coberturas Programa Regular



Cuadro 2. Coberturas de vacunación por Región Sanitaria según biológico y dosis

Paraguay, 31 de Diciembre 2023 - 27 de Julio de 2024

N°	Regiones Sanitarias	Cobertura ideal para el periodo: 58 %															Semana N° 30							
		1 año															4 años				5 años			
		Pob.	1ra. Dosis		AA		PCV13 R		Hexa R		VVZ		VHA		SPR 2		Pob.	Refuerzo				Pob.	Refuerzo	
SPR	%		%	%	%	%	%	%	%	%	%	%	%	Polio 2R	%	DPT		%	VVZ	%				
1	Concepción	4.053	2.244	55	1.947	48	2.347	58	1.540	38	2.016	50	2.025	50	1.642	41	4.352	2.046	47	1.859	43	4.328	1.708	39
2.1	San Pedro N.	3.799	1.573	41	1.453	38	1.716	45	954	25	1.351	36	1.359	36	885	23	4.079	1.075	26	1.078	26	3.565	843	24
2.2	San Pedro S.	3.344	1.604	48	1.417	42	1.691	51	1.209	36	1.427	43	1.444	43	1.146	34	3.591	1.338	37	1.302	36	3.286	1.036	32
3	Cordillera	4.274	2.358	55	2.359	55	2.346	55	2.010	47	2.103	49	2.128	50	1.946	46	4.589	2.344	51	2.416	53	4.671	1.860	40
4	Guairá	2.771	1.512	55	1.525	55	1.592	57	657	24	1.410	51	1.421	51	1.097	40	2.975	1.390	47	1.143	38	3.042	1.144	38
5	Caaguazú	8.302	4.149	50	4.218	51	4.583	55	3.215	39	3.680	44	3.927	47	2.994	36	8.914	3.482	39	3.278	37	8.526	2.639	31
6	Caazapá	2.539	1.288	51	1.290	51	1.357	53	753	30	1.280	50	1.280	50	1.036	41	2.726	1.270	47	1.258	46	2.808	1.048	37
7	Itapúa	7.106	3.787	53	3.463	49	3.916	55	2.253	32	3.308	47	3.377	48	2.711	38	7.629	3.154	41	2.884	38	7.613	2.578	34
8	Misiones	1.826	989	54	965	53	990	54	427	23	894	49	908	50	665	36	1.960	854	44	828	42	2.053	678	33
9	Paraguarí	2.681	1.516	57	1.513	56	1.525	57	1.271	47	1.435	54	1.438	54	1.433	53	2.878	1.620	56	1.618	56	3.106	1.612	52
10	Alto Paraná	13.723	5.274	38	4.872	36	5.751	42	3.280	24	4.465	33	4.704	34	2.851	21	14.733	4.282	29	4.126	28	14.832	2.941	20
11	Central	31.936	14.158	44	13.397	42	14.705	46	9.346	29	11.912	37	12.071	38	9.101	28	34.288	10.618	31	10.615	31	33.077	8.082	24
12	Ñeembucú	811	497	61	470	58	495	61	339	42	452	56	455	56	454	56	871	529	61	525	60	1.235	414	34
13	Amambay	2.834	1.613	57	1.366	48	1.621	57	898	32	1.325	47	1.392	49	964	34	3.043	1.093	36	1.099	36	3.742	815	22
14	Canindeyú	3.720	1.800	48	1.724	46	2.039	55	1.255	34	1.643	44	1.671	45	1.046	28	3.994	1.336	33	1.318	33	4.226	952	23
15	Pte. Hayes	2.352	1.131	48	1.088	46	1.289	55	600	26	988	42	994	42	571	24	2.525	876	35	869	34	2.742	630	23
16	Boquerón	1.784	950	53	851	48	1.005	56	412	23	794	45	799	45	510	29	1.915	564	29	564	29	1.390	365	26
17	Alto Py	357	211	59	200	56	223	62	125	35	187	52	186	52	141	39	383	191	50	188	49	432	162	38
18	Capital	6.825	3.410	50	2.921	43	3.408	50	2.083	31	2.691	39	2.687	39	2.049	30	7.328	2.571	35	2.519	34	6.652	1.747	26
País		105.036	50.064	48	47.039	45	52.599	50	32.627	31	43.361	41	44.266	42	33.242	32	112.770	40.633	36	39.487	35	111.324	31.254	28

Fuente: Datos reportados en el registro nominal de vacunación - Sub-Sistema de Información de Coberturas del PAI

Fecha de Emisión: 31/07/2024

Gráfico 1. Coberturas del programa regular por Región Sanitaria según biológico Paraguay, 31 de Diciembre de 2023 - 27 de Julio de 2024

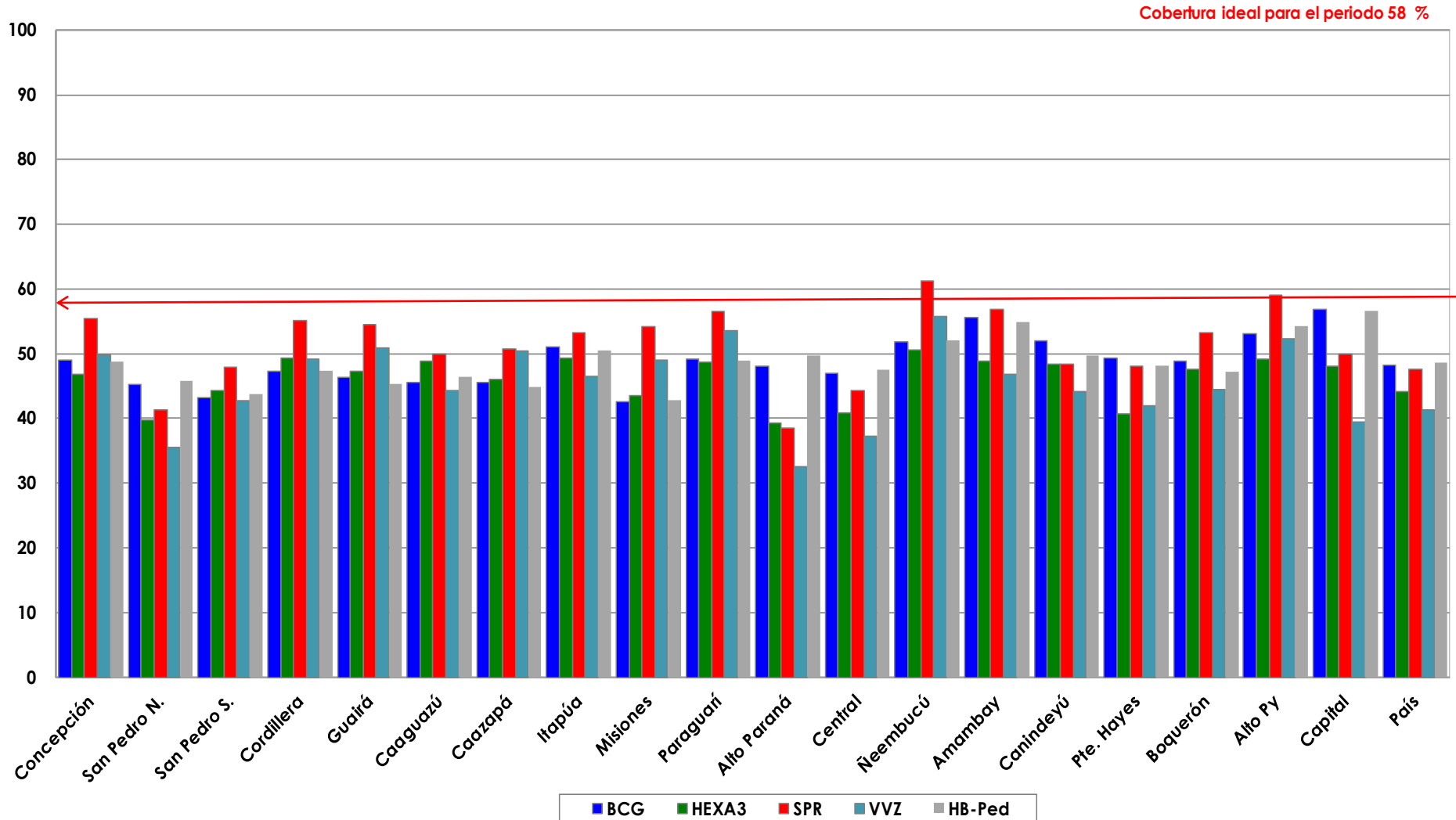

Fuente: Datos reportados en el registro nominal de vacunación - Sub-Sistema de Información de Coberturas del PAI

Gráfico 2. Monitoreo semanal de coberturas con Hexa 3 y SPR1 Paraguay, hasta la semana 30-2024

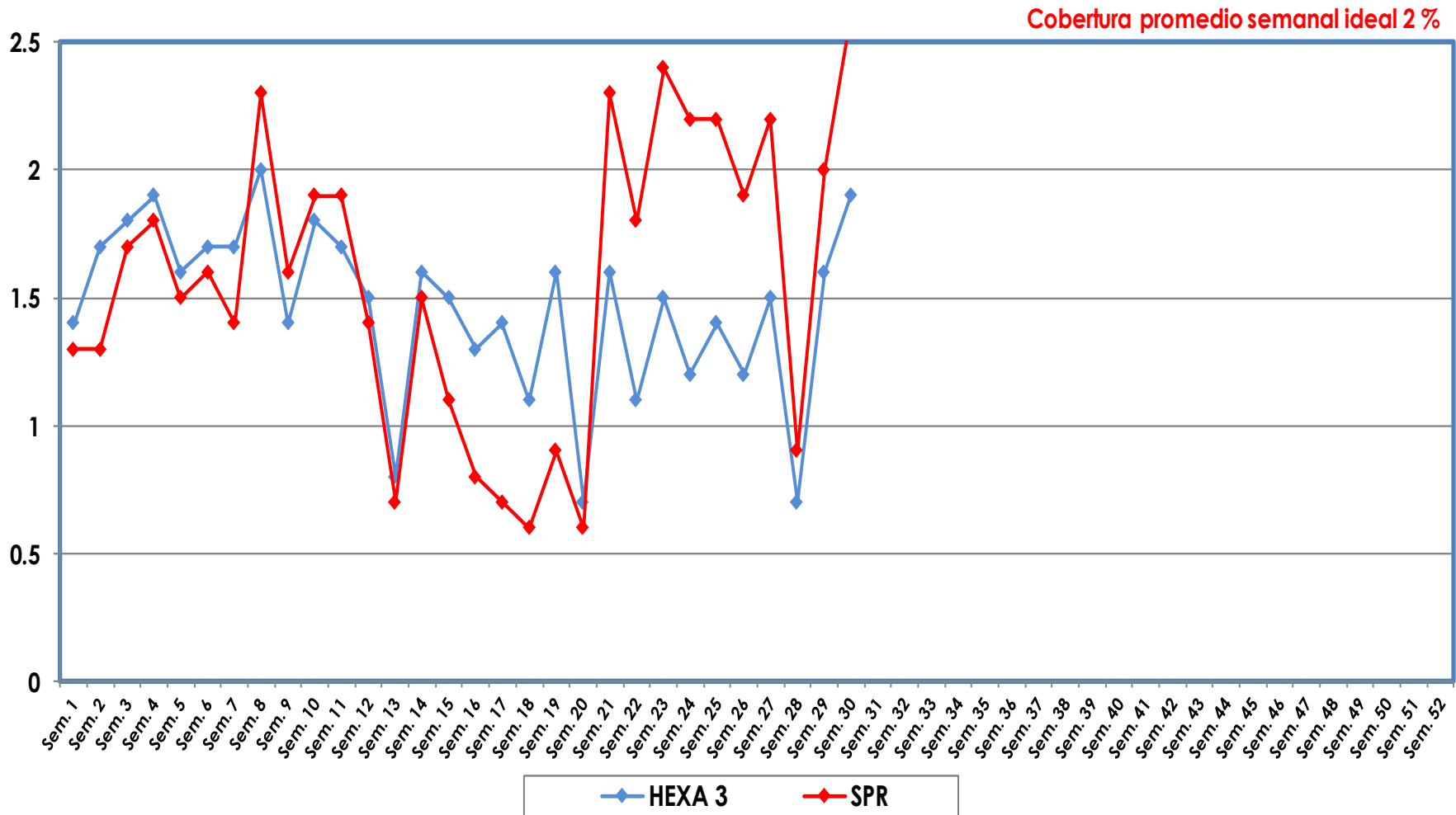

Fuente: Datos reportados en el registro nominal de vacunación - Sub-Sistema de Información de Coberturas del PAI

Gráfico 3. Ranking de coberturas con Hexa 3.
Paraguay, 31 de Diciembre 2023 - 27 de Julio de 2024

Cobertura ideal para el periodo 58 %

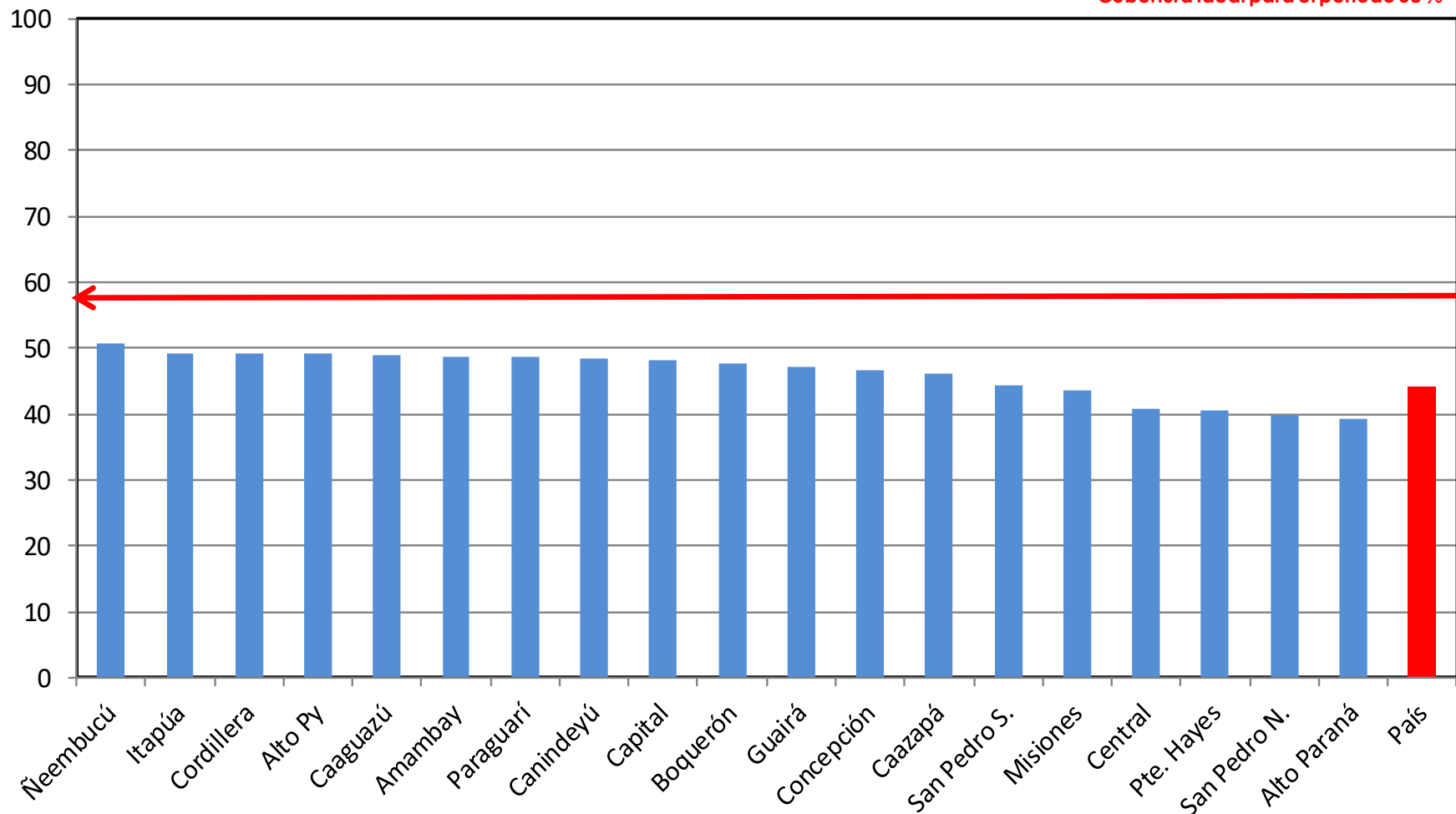

Fuente: Datos reportados en el registro nominal de vacunación - Sub-Sistema de Información de Coberturas del PAI