

Cuadro 1. Coberturas de vacunación por Región Sanitaria según biológico y dosis

Paraguay, 31 de Diciembre 2023 - 20 de Julio de 2024

Cobertura ideal para el periodo: 56 %

Semana N° 29

N°	Regiones Sanitarias	Pob.	Menores de 1 año																	
			1ra. Dosis						2da. Dosis						3ra. Dosis					
			Hb-Ped	%	BCG	%	Rota	%	Hexa	%	PCV13	%	Rota	%	Hexa	%	PCV13	%	Hexa	%
1	Concepción	3.850	1.825	47	1823	47	1.787	46	1794	47	1.800	47	1.739	45	1.740	45	1.764	46	1.722	45
2.1	San Pedro N.	3.609	1.599	44	1.590	44	1.576	44	1599	44	1.615	45	1.445	40	1.474	41	1.563	43	1.366	38
2.2	San Pedro S.	3.177	1.346	42	1.332	42	1.364	43	1382	44	1.383	44	1.293	41	1.311	41	1.335	42	1.354	43
3	Cordillera	4.059	1.852	46	1.843	45	1.890	47	1902	47	1.898	47	1.849	46	1.861	46	1.870	46	1.910	47
4	Guairá	2.632	1.156	44	1.185	45	1.203	46	1206	46	1.207	46	1.175	45	1.190	45	1.191	45	1.177	45
5	Caaguazú	7.885	3.569	45	3.540	45	3.668	47	3.706	47	3.761	48	3.567	45	3.604	46	3.808	48	3.709	47
6	Caazapá	2.411	1.056	44	1.068	44	1.111	46	1110	46	1.112	46	1.108	46	1.105	46	1.109	46	1.065	44
7	Itapúa	6.749	3.309	49	3.363	50	3.311	49	3328	49	3.359	50	3.218	48	3.261	48	3.288	49	3.178	47
8	Misiones	1.734	724	42	726	42	710	41	716	41	718	41	699	40	709	41	714	41	723	42
9	Paraguarí	2.546	1.211	48	1.214	48	1.162	46	1162	46	1.163	46	1.155	45	1.157	45	1.158	45	1.195	47
10	Alto Paraná	13.034	6.287	48	6.030	46	5.778	44	5.856	45	5.907	45	5.165	40	5.227	40	5.325	41	4.904	38
11	Central	30.334	14.015	46	13.804	46	13.341	44	13.604	45	13.688	45	12.151	40	12.478	41	12.702	42	11.828	39
12	Ñeembucú	770	388	50	386	50	382	50	362	47	381	49	376	49	363	47	379	49	369	48
13	Amambay	2.692	1.442	54	1.457	54	1.443	54	1413	52	1.444	54	1.319	49	1.297	48	1.357	50	1.262	47
14	Canindeyú	3.534	1.704	48	1.791	51	1.731	49	1845	52	1.833	52	1.614	46	1.748	49	1.733	49	1.619	46
15	Pte. Hayes	2.234	1.055	47	1.074	48	1.007	45	1044	47	1.096	49	891	40	924	41	986	44	860	39
16	Boquerón	1.694	779	46	811	48	828	49	843	50	898	53	781	46	846	50	901	53	783	46
17	Alto Py	339	180	53	176	52	182	54	181	53	182	54	173	51	172	51	176	52	161	47
18	Capital	6.483	3.560	55	3.567	55	3.288	51	3350	52	3.357	52	3.056	47	3.152	49	3.175	49	2.992	46
País		99.765	47.057	47	46.780	47	45.762	46	46.403	47	46.802	47	42.774	43	43.619	44	44.534	45	42.177	42

BOLETIN

Coberturas Programa Regular



Cuadro 2. Coberturas de vacunación por Región Sanitaria según biológico y dosis

Paraguay, 31 de Diciembre 2023 - 20 de Julio de 2024

N°	Regiones Sanitarias	Cobertura ideal para el periodo: 56 %																Semana N° 29						
		1 año														4 años				5 años				
		Pob.	1ra. Dosis		AA		PCV13 R		Hexa R		VVZ		VHA		SPR 2		Pob.	Refuerzo				Pob.	Refuerzo	
SPR	%		%	%	%	%	%	%	%	%	%	%	%	Polio 2R	%	DPT		%	VVZ	%				
1	Concepción	4.053	2.116	52	1.848	46	2.227	55	1.453	36	1.909	47	1.912	47	1.547	38	4.352	1.984	46	1.782	41	4.328	1.644	38
2.1	San Pedro N.	3.799	1.518	40	1.393	37	1.661	44	919	24	1.300	34	1.299	34	855	23	4.079	1.069	26	1.054	26	3.565	802	22
2.2	San Pedro S.	3.344	1.526	46	1.371	41	1.621	48	1.145	34	1.348	40	1.369	41	1.074	32	3.591	1.311	37	1.247	35	3.286	977	30
3	Cordillera	4.274	2.238	52	2.239	52	2.227	52	1.899	44	2.045	48	2.065	48	1.831	43	4.589	2.342	51	2.360	51	4.671	1.806	39
4	Guairá	2.771	1.402	51	1.429	52	1.500	54	616	22	1.337	48	1.349	49	1.048	38	2.975	1.341	45	1.089	37	3.042	1.089	36
5	Caaguazú	8.302	3.870	47	3.978	48	4.341	52	3.075	37	3.618	44	3.775	45	2.832	34	8.914	3.403	38	3.190	36	8.526	2.591	30
6	Caazapá	2.539	1.223	48	1.238	49	1.291	51	699	28	1.224	48	1.224	48	986	39	2.726	1.238	45	1.219	45	2.808	1.005	36
7	Itapúa	7.106	3.595	51	3.314	47	3.736	53	2.120	30	3.139	44	3.215	45	2.560	36	7.629	3.110	41	2.801	37	7.613	2.473	32
8	Misiones	1.826	952	52	929	51	955	52	398	22	848	46	863	47	635	35	1.960	828	42	799	41	2.053	656	32
9	Paraguarí	2.681	1.439	54	1.437	54	1.450	54	1.203	45	1.386	52	1.388	52	1.365	51	2.878	1.578	55	1.573	55	3.106	1.577	51
10	Alto Paraná	13.723	4.895	36	4.605	34	5.448	40	3.098	23	4.313	31	4.498	33	2.662	19	14.733	4.202	29	3.985	27	14.832	2.879	19
11	Central	31.936	13.383	42	12.705	40	13.995	44	8.813	28	11.372	36	11.452	36	8.517	27	34.288	10.207	30	10.174	30	33.077	7.867	24
12	Ñeembucú	811	471	58	446	55	468	58	319	39	441	54	445	55	433	53	871	508	58	502	58	1.235	406	33
13	Amambay	2.834	1.533	54	1.306	46	1.546	55	859	30	1.256	44	1.328	47	923	33	3.043	1.072	35	1.073	35	3.742	786	21
14	Canindeyú	3.720	1.679	45	1.619	44	1.938	52	1.200	32	1.586	43	1.594	43	982	26	3.994	1.310	33	1.250	31	4.226	917	22
15	Pte. Hayes	2.352	1.048	45	1.024	44	1.210	51	563	24	940	40	942	40	536	23	2.525	854	34	843	33	2.742	608	22
16	Boquerón	1.784	913	51	826	46	979	55	401	22	758	43	760	43	496	28	1.915	548	29	542	28	1.390	350	25
17	Alto Py	357	193	54	189	53	207	58	116	32	173	48	171	48	131	37	383	184	48	181	47	432	154	36
18	Capital	6.825	3.267	48	2.786	41	3.268	48	1.989	29	2.572	38	2.566	38	1.951	29	7.328	2.487	34	2.426	33	6.652	1.684	25
País		105.036	47.261	45	44.682	43	50.068	48	30.885	29	41.565	40	42.215	40	31.364	30	112.770	39.576	35	38.090	34	111.324	30.271	27

Fuente: Datos reportados en el registro nominal de vacunación - Sub-Sistema de Información de Coberturas del PAI

Fecha de Emisión: 24/07/2024

Gráfico 1. Coberturas del programa regular por Región Sanitaria según biológico Paraguay, 31 de Diciembre de 2023 - 20 de Julio de 2024

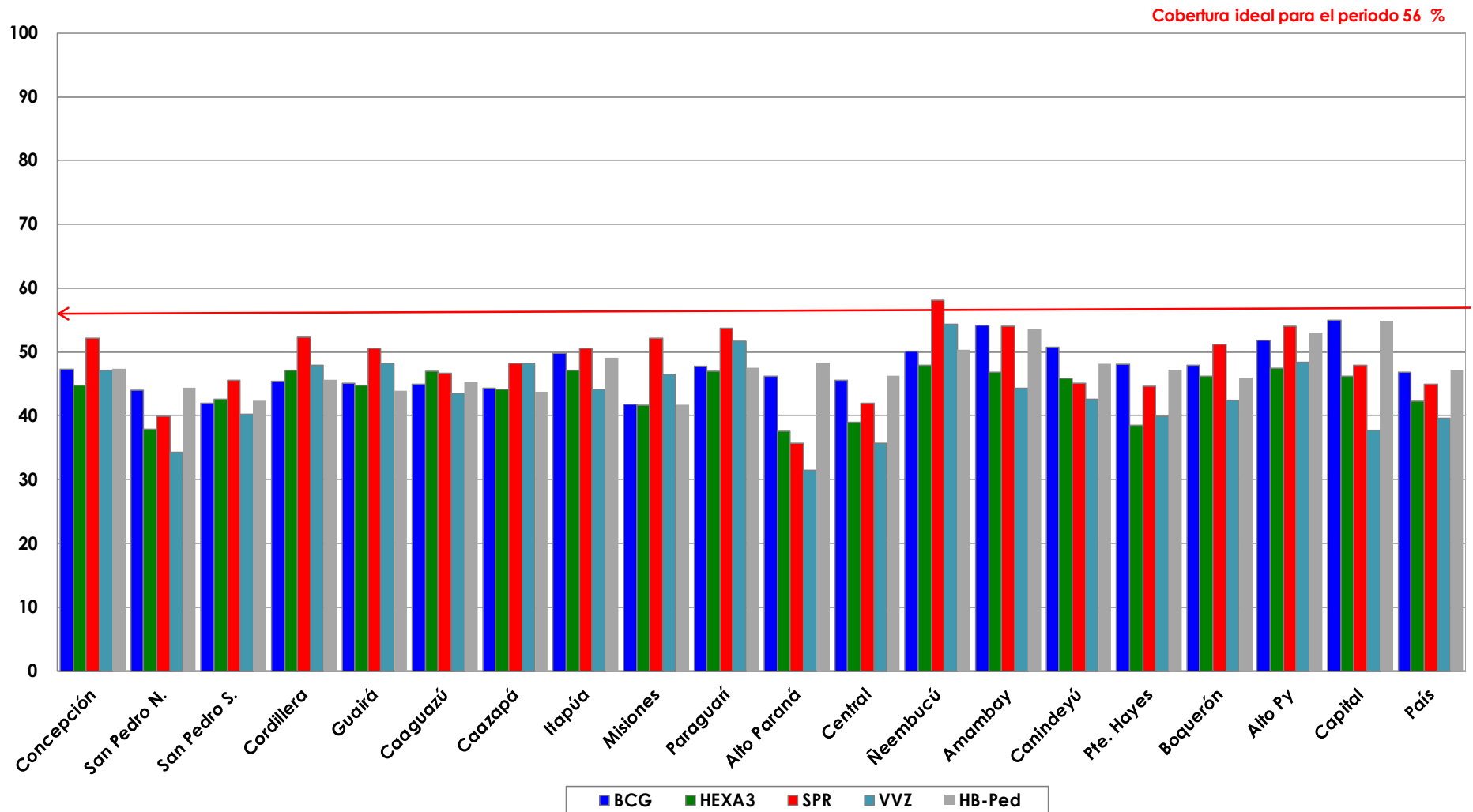

Fuente: Datos reportados en el registro nominal de vacunación - Sub-Sistema de Información de Coberturas del PAI

Gráfico 2. Monitoreo semanal de coberturas con Hexa 3 y SPR1 Paraguay, hasta la semana 29-2024

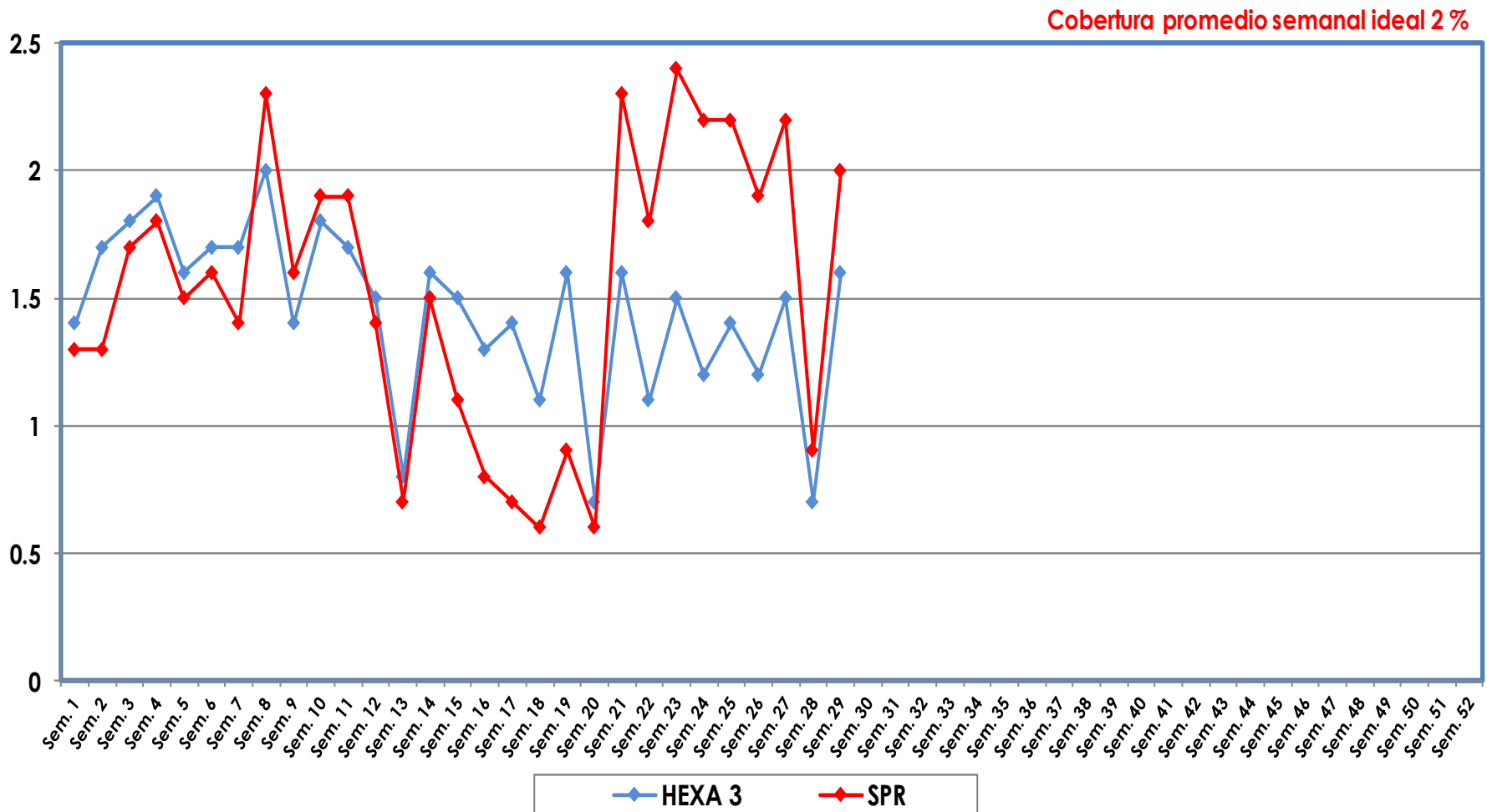

Fuente: Datos reportados en el registro nominal de vacunación - Sub-Sistema de Información de Coberturas del PAI

Gráfico 3. Ranking de coberturas con Hexa 3.
Paraguay, 31 de Diciembre 2023 - 20 de Julio de 2024

Cobertura ideal para el periodo 56 %

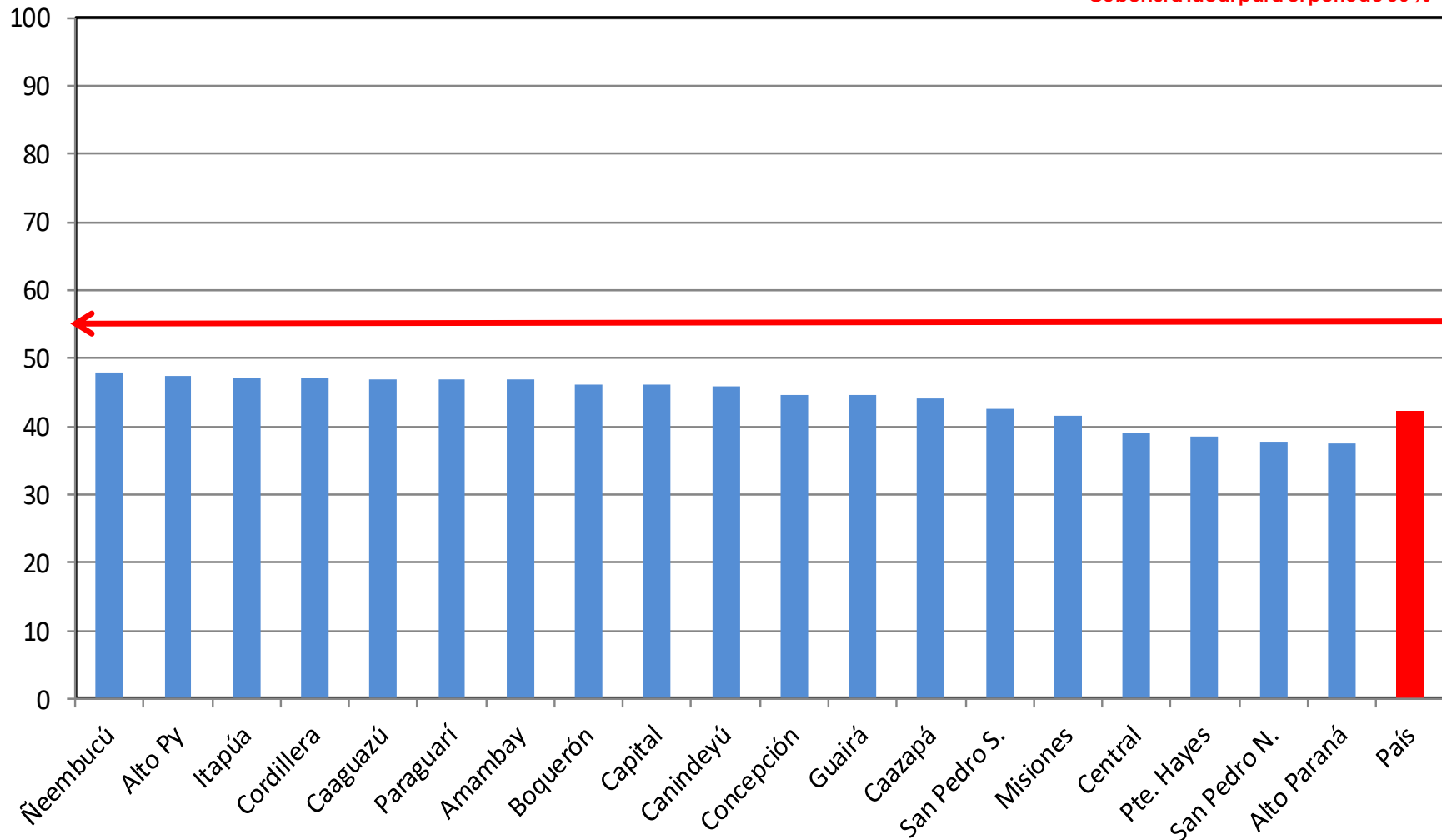

Fuente: Datos reportados en el registro nominal de vacunación - Sub-Sistema de Información de Coberturas del PAI