

## Cuadro 1. Coberturas de vacunación por Región Sanitaria según biológico y dosis

Paraguay, 31 de Diciembre 2023 - 13 de Julio de 2024

Cobertura ideal para el periodo: 54 %

Semana N° 28

N°	Regiones Sanitarias	Pob.	Menores de 1 año																	
			1ra. Dosis						2da. Dosis						3ra. Dosis					
			Hb-Ped	%	BCG	%	Rota	%	Hexa	%	PCV13	%	Rota	%	Hexa	%	PCV13	%	Hexa	%
1	Concepción	3.850	1.759	46	1759	46	1.697	44	1701	44	1.707	44	1.648	43	1.649	43	1.674	43	1.634	42
2.1	San Pedro N.	3.609	1.548	43	1.553	43	1.531	42	1554	43	1.569	43	1.407	39	1.435	40	1.526	42	1.329	37
2.2	San Pedro S.	3.177	1.306	41	1.305	41	1.306	41	1324	42	1.325	42	1.239	39	1.257	40	1.281	40	1.298	41
3	Cordillera	4.059	1.789	44	1.795	44	1.821	45	1832	45	1.829	45	1.752	43	1.761	43	1.770	44	1.822	45
4	Guairá	2.632	1.120	43	1.138	43	1.148	44	1149	44	1.150	44	1.107	42	1.122	43	1.123	43	1.120	43
5	Caaguazú	7.885	3.462	44	3.442	44	3.523	45	3.561	45	3.616	46	3.396	43	3.432	44	3.635	46	3.545	45
6	Caazapá	2.411	1.029	43	1.048	43	1.053	44	1052	44	1.054	44	1.038	43	1.035	43	1.039	43	1.017	42
7	Itapúa	6.749	3.202	47	3.235	48	3.173	47	3191	47	3.219	48	3.076	46	3.121	46	3.147	47	3.064	45
8	Misiones	1.734	705	41	706	41	686	40	692	40	694	40	675	39	684	39	690	40	688	40
9	Paraguarí	2.546	1.177	46	1.176	46	1.124	44	1124	44	1.125	44	1.102	43	1.104	43	1.105	43	1.146	45
10	Alto Paraná	13.034	6.079	47	5.812	45	5.526	42	5.598	43	5.650	43	4.937	38	4.999	38	5.096	39	4.726	36
11	Central	30.334	13.597	45	13.390	44	12.840	42	13.089	43	13.172	43	11.641	38	11.953	39	12.178	40	11.401	38
12	Ñeembucú	770	369	48	370	48	368	48	349	45	367	48	357	46	346	45	360	47	357	46
13	Amambay	2.692	1.390	52	1.399	52	1.371	51	1343	50	1.375	51	1.257	47	1.238	46	1.296	48	1.226	46
14	Canindeyú	3.534	1.654	47	1.736	49	1.656	47	1769	50	1.754	50	1.524	43	1.655	47	1.641	46	1.548	44
15	Pte. Hayes	2.234	1.025	46	1.041	47	977	44	1013	45	1.064	48	860	39	888	40	950	43	824	37
16	Boquerón	1.694	757	45	777	46	807	48	820	48	875	52	763	45	821	48	875	52	769	45
17	Alto Py	339	177	52	171	50	172	51	171	50	172	51	166	49	165	49	169	50	155	46
18	Capital	6.483	3.432	53	3.428	53	3.158	49	3218	50	3.225	50	2.939	45	3.030	47	3.052	47	2.879	44
País		99.765	45.577	46	45.281	45	43.937	44	44.550	45	44.942	45	40.884	41	41.695	42	42.607	43	40.548	41

# BOLETIN

Coberturas Programa Regular



## Cuadro 2. Coberturas de vacunación por Región Sanitaria según biológico y dosis

Paraguay, 31 de Diciembre 2023 - 13 de Julio de 2024

																	Cobertura ideal para el periodo: 54 %				Semana N° 28			
N°	Regiones Sanitarias	1 año														4 años				5 años				
		Pob.	1ra. Dosis		AA		PCV13 R		Hexa R		VVZ		VHA		SPR 2		Pob.	Refuerzo				Pob.	Refuerzo	
			SPR	%	%	%	%	%	%	%	%	%	%	%	Polio 2R	%		DPT	%	VVZ	%			
1	Concepción	4.053	1.993	49	1.757	43	2.111	52	1.353	33	1.793	44	1.797	44	1.438	35	4.352	1.827	42	1.622	37	4.328	1.581	37
2.1	San Pedro N.	3.799	1.477	39	1.355	36	1.604	42	893	24	1.245	33	1.245	33	831	22	4.079	1.021	25	1.009	25	3.565	776	22
2.2	San Pedro S.	3.344	1.444	43	1.323	40	1.555	46	1.096	33	1.293	39	1.314	39	1.020	30	3.591	1.237	34	1.176	33	3.286	923	28
3	Cordillera	4.274	2.147	50	2.154	50	2.143	50	1.793	42	1.965	46	1.982	46	1.720	40	4.589	2.273	50	2.271	49	4.671	1.759	38
4	Guairá	2.771	1.337	48	1.373	50	1.437	52	566	20	1.260	45	1.268	46	979	35	2.975	1.197	40	950	32	3.042	1.042	34
5	Caaguazú	8.302	3.671	44	3.809	46	4.175	50	2.918	35	3.520	42	3.640	44	2.670	32	8.914	3.200	36	3.006	34	8.526	2.507	29
6	Caazapá	2.539	1.174	46	1.185	47	1.243	49	646	25	1.168	46	1.166	46	934	37	2.726	1.145	42	1.125	41	2.808	946	34
7	Itapúa	7.106	3.451	49	3.209	45	3.608	51	1.985	28	2.979	42	3.063	43	2.417	34	7.629	2.855	37	2.583	34	7.613	2.346	31
8	Misiones	1.826	935	51	915	50	940	51	369	20	815	45	830	45	605	33	1.960	773	39	748	38	2.053	624	30
9	Paraguarí	2.681	1.399	52	1.397	52	1.410	53	1.126	42	1.335	50	1.335	50	1.288	48	2.878	1.487	52	1.483	52	3.106	1.516	49
10	Alto Paraná	13.723	4.633	34	4.434	32	5.238	38	2.967	22	4.155	30	4.316	31	2.516	18	14.733	3.973	27	3.742	25	14.832	2.758	19
11	Central	31.936	12.816	40	12.226	38	13.498	42	8.426	26	10.960	34	11.037	35	8.095	25	34.288	9.723	28	9.699	28	33.077	7.557	23
12	Ñeembucú	811	449	55	424	52	445	55	302	37	422	52	426	53	415	51	871	481	55	474	54	1.235	396	32
13	Amambay	2.834	1.470	52	1.260	44	1.487	52	809	29	1.192	42	1.274	45	870	31	3.043	1.002	33	1.003	33	3.742	744	20
14	Canindeyú	3.720	1.566	42	1.548	42	1.856	50	1.145	31	1.525	41	1.512	41	915	25	3.994	1.239	31	1.176	29	4.226	890	21
15	Pte. Hayes	2.352	1.001	43	986	42	1.168	50	530	23	904	38	906	39	500	21	2.525	815	32	805	32	2.742	576	21
16	Boquerón	1.784	897	50	805	45	959	54	379	21	727	41	734	41	475	27	1.915	519	27	522	27	1.390	337	24
17	Alto Py	357	184	52	179	50	198	55	102	29	167	47	165	46	117	33	383	176	46	173	45	432	148	34
18	Capital	6.825	3.124	46	2.687	39	3.133	46	1.895	28	2.479	36	2.471	36	1.845	27	7.328	2.351	32	2.290	31	6.652	1.572	24
País		105.036	45.168	43	43.026	41	48.208	46	29.300	28	39.904	38	40.481	39	29.650	28	112.770	37.294	33	35.857	32	111.324	28.998	26

Fuente: Datos reportados en el registro nominal de vacunación - Sub-Sistema de Información de Coberturas del PAI

Fecha de Emisión: 17/07/2024

**Gráfico 1. Coberturas del programa regular por Región Sanitaria según biológico Paraguay, 31 de Diciembre de 2023 - 13 de Julio de 2024**

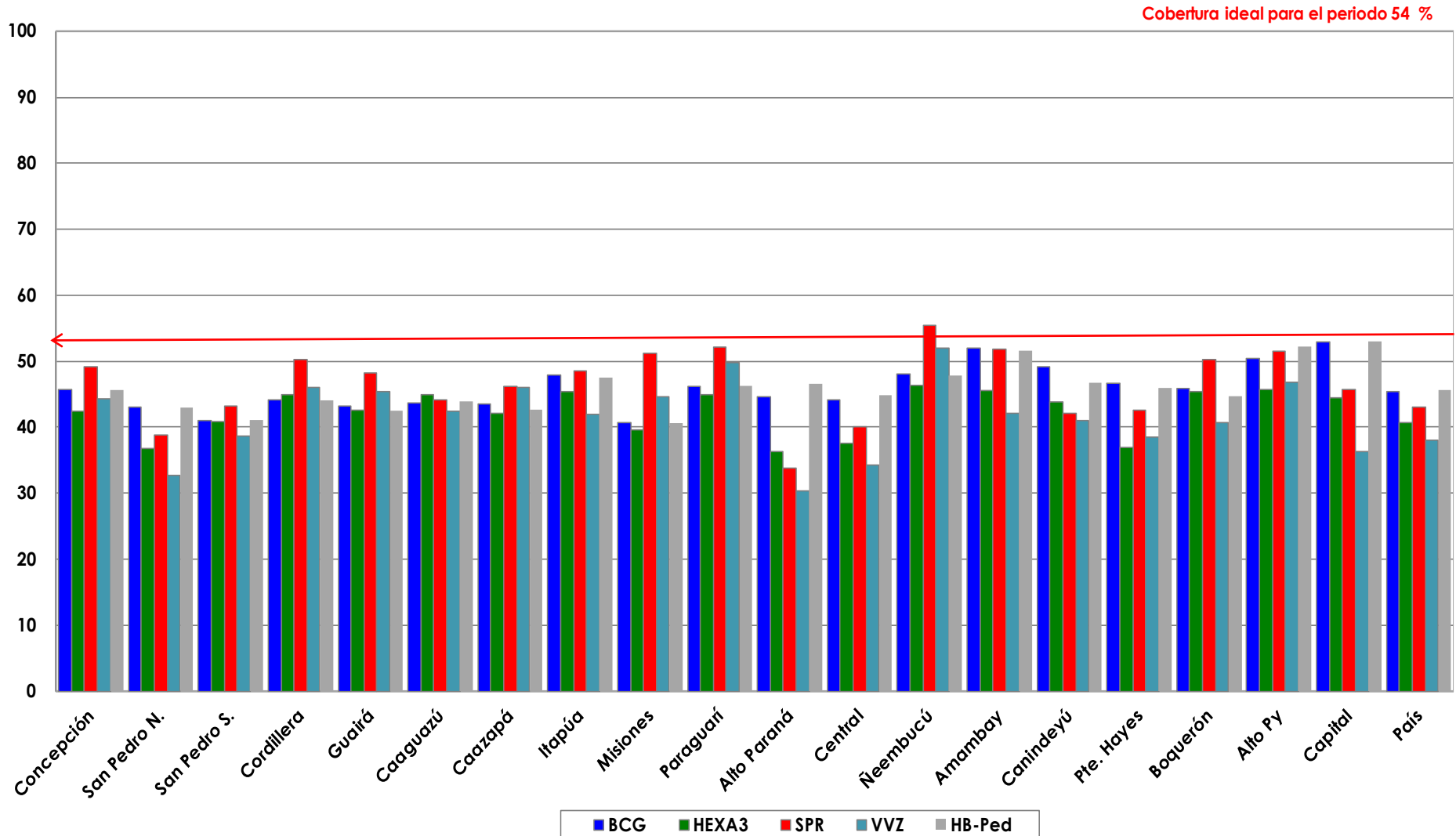

Fuente: Datos reportados en el registro nominal de vacunación - Sub-Sistema de Información de Coberturas del PAI

### Gráfico 2. Monitoreo semanal de coberturas con Hexa 3 y SPR1 Paraguay, hasta la semana 28-2024

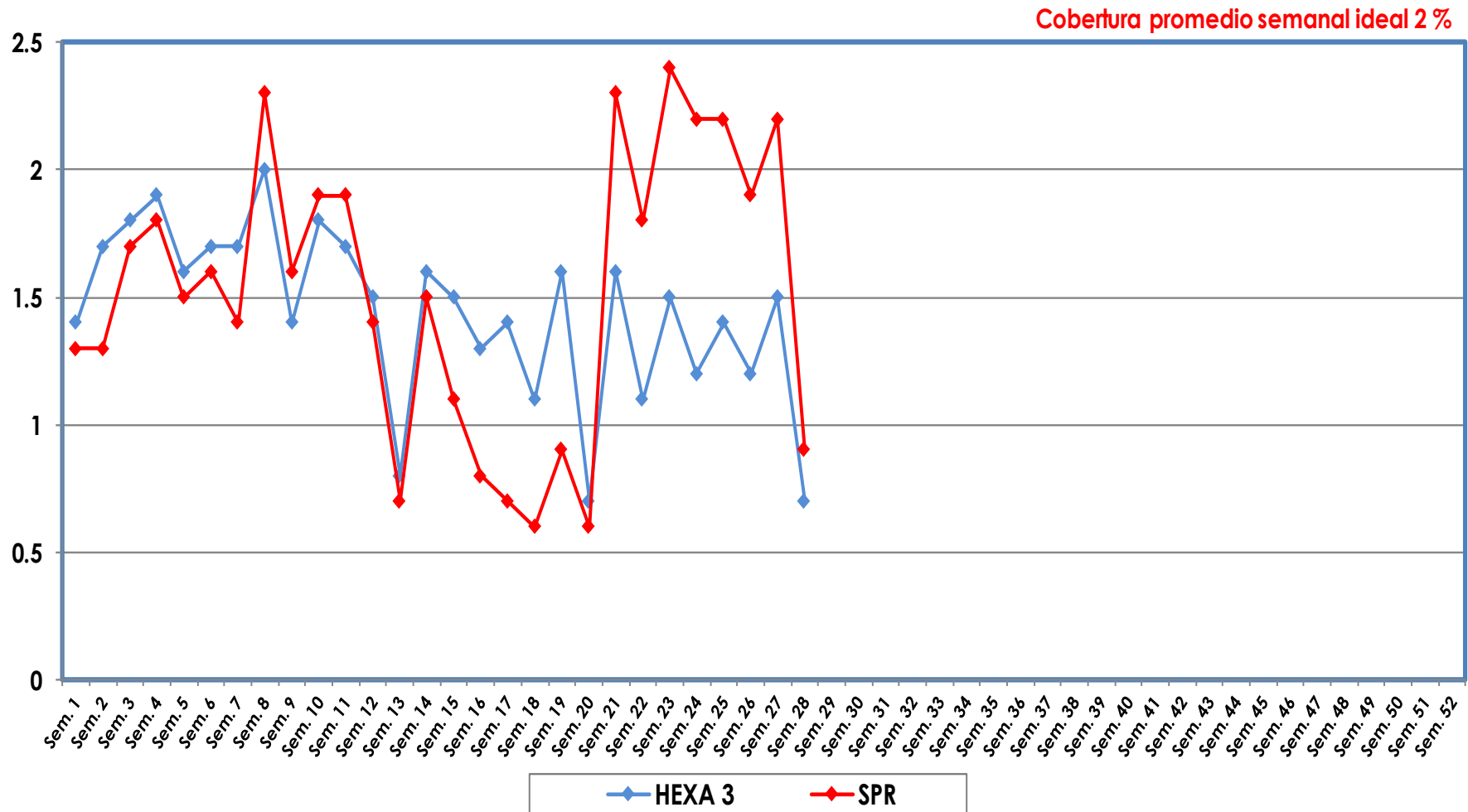

Fuente: Datos reportados en el registro nominal de vacunación - Sub-Sistema de Información de Coberturas del PAI

**Gráfico 3. Ranking de coberturas con Hexa 3.**  
Paraguay, 31 de Diciembre 2023 - 13 de Julio de 2024

Cobertura ideal para el periodo 54 %

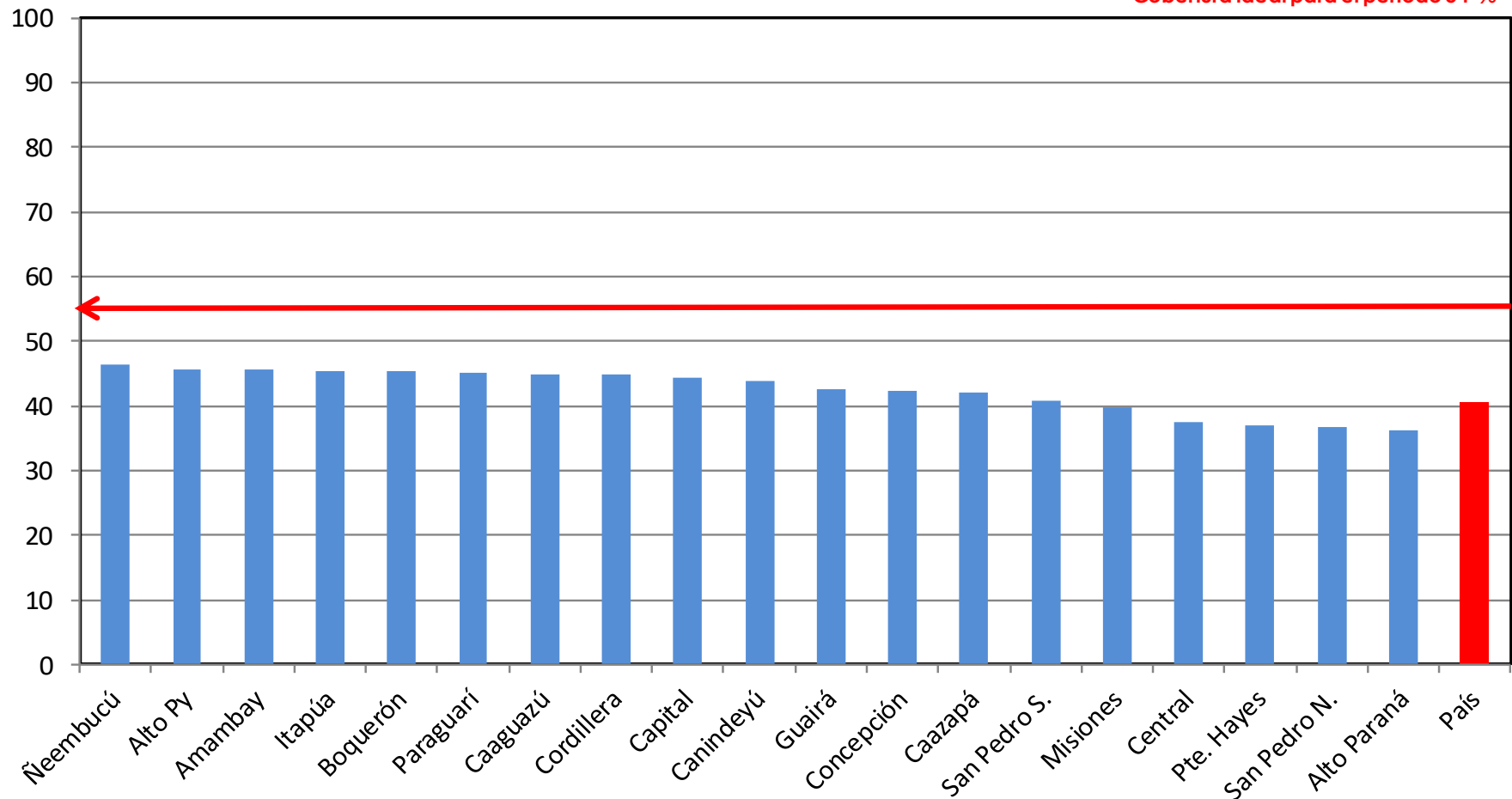

**Fuente:** Datos reportados en el registro nominal de vacunación - Sub-Sistema de Información de Coberturas del PAI