

## Cuadro 1. Coberturas de vacunación por Región Sanitaria según biológico y dosis

Paraguay, 31 de Diciembre 2023 - 06 de Julio de 2024

Cobertura ideal para el periodo: 52 %

Semana N° 27

N°	Regiones Sanitarias	Pob.	Menores de 1 año																	
			1ra. Dosis						2da. Dosis						3ra. Dosis					
			Hb-Ped	%	BCG	%	Rota	%	Hexa	%	PCV13	%	Rota	%	Hexa	%	PCV13	%	Hexa	%
1	Concepción	3.850	1.714	45	1715	45	1.684	44	1687	44	1.694	44	1.630	42	1.632	42	1.656	43	1.619	42
2.1	San Pedro N.	3.609	1.508	42	1.520	42	1.514	42	1537	43	1.552	43	1.398	39	1.426	40	1.517	42	1.311	36
2.2	San Pedro S.	3.177	1.279	40	1.285	40	1.283	40	1299	41	1.300	41	1.223	39	1.240	39	1.263	40	1.284	40
3	Cordillera	4.059	1.752	43	1.744	43	1.782	44	1793	44	1.789	44	1.709	42	1.718	42	1.727	43	1.779	44
4	Guairá	2.632	1.082	41	1.110	42	1.128	43	1129	43	1.130	43	1.088	41	1.103	42	1.103	42	1.105	42
5	Caaguazú	7.885	3.371	43	3.365	43	3.439	44	3.475	44	3.530	45	3.330	42	3.365	43	3.569	45	3.477	44
6	Caazapá	2.411	996	41	1.018	42	1.034	43	1033	43	1.035	43	1.011	42	1.008	42	1.012	42	985	41
7	Itapúa	6.749	3.084	46	3.113	46	3.104	46	3120	46	3.148	47	3.004	45	3.050	45	3.075	46	2.992	44
8	Misiones	1.734	684	39	680	39	671	39	677	39	679	39	657	38	664	38	671	39	673	39
9	Paraguarí	2.546	1.135	45	1.137	45	1.095	43	1095	43	1.096	43	1.079	42	1.081	42	1.082	42	1.114	44
10	Alto Paraná	13.034	5.893	45	5.648	43	5.434	42	5.505	42	5.557	43	4.864	37	4.927	38	5.023	39	4.661	36
11	Central	30.334	13.192	43	13.019	43	12.566	41	12.811	42	12.894	43	11.379	38	11.685	39	11.908	39	11.167	37
12	Ñeembucú	770	360	47	359	47	360	47	341	44	359	47	351	46	340	44	354	46	350	45
13	Amambay	2.692	1.355	50	1.366	51	1.358	50	1333	50	1.365	51	1.244	46	1.226	46	1.284	48	1.217	45
14	Canindeyú	3.534	1.612	46	1.700	48	1.626	46	1737	49	1.723	49	1.506	43	1.637	46	1.622	46	1.521	43
15	Pte. Hayes	2.234	1.004	45	1.014	45	949	42	984	44	1.032	46	839	38	864	39	928	42	814	36
16	Boquerón	1.694	739	44	756	45	769	45	778	46	836	49	732	43	784	46	841	50	738	44
17	Alto Py	339	172	51	168	50	170	50	169	50	170	50	161	47	160	47	164	48	155	46
18	Capital	6.483	3.306	51	3.323	51	3.080	48	3140	48	3.147	49	2.880	44	2.968	46	2.990	46	2.826	44
	<b>País</b>	<b>99.765</b>	<b>44.238</b>	<b>44</b>	<b>44.040</b>	<b>44</b>	<b>43.046</b>	<b>43</b>	<b>43.643</b>	<b>44</b>	<b>44.036</b>	<b>44</b>	<b>40.085</b>	<b>40</b>	<b>40.878</b>	<b>41</b>	<b>41.789</b>	<b>42</b>	<b>39.788</b>	<b>40</b>

Fuente: Datos reportados en el registro nominal de vacunación - Sub-Sistema de Información de Coberturas del PAI

Fecha de Emisión: 11/07/2024

# BOLETIN

Coberturas Programa Regular



## Cuadro 2. Coberturas de vacunación por Región Sanitaria según biológico y dosis

Paraguay, 31 de Diciembre 2023 - 06 de Julio de 2024

N°	Regiones Sanitarias	Cobertura ideal para el periodo: 52 %																		Semana N° 27				
		1 año															4 años				5 años			
		Pob.	1ra. Dosis		AA		PCV13 R		Hexa R		VVZ		VHA		SPR 2		Pob.	Refuerzo				Pob.	Refuerzo	
SPR	%		%	%	%	%	%	%	%	%	%	%	Polio 2R	%	DPT	%		VVZ	%					
1	Concepción	4.053	1.975	49	1.745	43	2.097	52	1.315	32	1.760	43	1.765	44	1.397	34	4.352	1.789	41	1.586	36	4.328	1.548	36
2.1	San Pedro N.	3.799	1.464	39	1.346	35	1.591	42	888	23	1.234	32	1.234	32	826	22	4.079	1.012	25	1.000	25	3.565	767	22
2.2	San Pedro S.	3.344	1.426	43	1.313	39	1.543	46	1.082	32	1.274	38	1.297	39	1.000	30	3.591	1.212	34	1.146	32	3.286	904	28
3	Cordillera	4.274	2.078	49	2.092	49	2.084	49	1.724	40	1.917	45	1.932	45	1.648	39	4.589	2.203	48	2.202	48	4.671	1.708	37
4	Guairá	2.771	1.319	48	1.354	49	1.417	51	551	20	1.242	45	1.252	45	958	35	2.975	1.179	40	933	31	3.042	1.029	34
5	Caaguazú	8.302	3.609	43	3.743	45	4.096	49	2.833	34	3.462	42	3.558	43	2.594	31	8.914	3.127	35	2.940	33	8.526	2.483	29
6	Caazapá	2.539	1.149	45	1.162	46	1.216	48	620	24	1.140	45	1.136	45	907	36	2.726	1.109	41	1.090	40	2.808	928	33
7	Itapúa	7.106	3.350	47	3.119	44	3.523	50	1.928	27	2.895	41	2.980	42	2.355	33	7.629	2.780	36	2.517	33	7.613	2.284	30
8	Misiones	1.826	909	50	889	49	914	50	357	20	795	44	810	44	593	32	1.960	746	38	723	37	2.053	607	30
9	Paraguarí	2.681	1.377	51	1.373	51	1.389	52	1.093	41	1.304	49	1.304	49	1.253	47	2.878	1.434	50	1.429	50	3.106	1.479	48
10	Alto Paraná	13.723	4.556	33	4.397	32	5.177	38	2.925	21	4.104	30	4.264	31	2.472	18	14.733	3.917	27	3.684	25	14.832	2.713	18
11	Central	31.936	12.507	39	11.993	38	13.226	41	8.249	26	10.751	34	10.820	34	7.899	25	34.288	9.508	28	9.481	28	33.077	7.422	22
12	Ñeembucú	811	442	55	421	52	438	54	294	36	415	51	418	52	406	50	871	464	53	457	52	1.235	390	32
13	Amambay	2.834	1.460	52	1.250	44	1.478	52	801	28	1.178	42	1.261	44	861	30	3.043	992	33	995	33	3.742	734	20
14	Canindeyú	3.720	1.536	41	1.521	41	1.829	49	1.135	31	1.504	40	1.487	40	904	24	3.994	1.219	31	1.152	29	4.226	877	21
15	Pte. Hayes	2.352	958	41	959	41	1.132	48	516	22	866	37	868	37	474	20	2.525	784	31	775	31	2.742	560	20
16	Boquerón	1.784	848	48	764	43	910	51	368	21	688	39	697	39	463	26	1.915	507	26	511	27	1.390	322	23
17	Alto Py	357	176	49	179	50	194	54	98	27	160	45	158	44	112	31	383	172	45	169	44	432	147	34
18	Capital	6.825	3.043	45	2.628	39	3.051	45	1.856	27	2.429	36	2.422	35	1.803	26	7.328	2.288	31	2.231	30	6.652	1.532	23
País		105.036	44.182	42	42.248	40	47.305	45	28.633	27	39.118	37	39.663	38	28.925	28	112.770	36.442	32	35.021	31	111.324	28.434	26

Fuente: Datos reportados en el registro nominal de vacunación - Sub-Sistema de Información de Coberturas del PAI

Fecha de Emisión: 11/07/2024

**Gráfico 1. Coberturas del programa regular por Región Sanitaria según biológico Paraguay, 31 de Diciembre de 2023 - 06 de Julio de 2024**

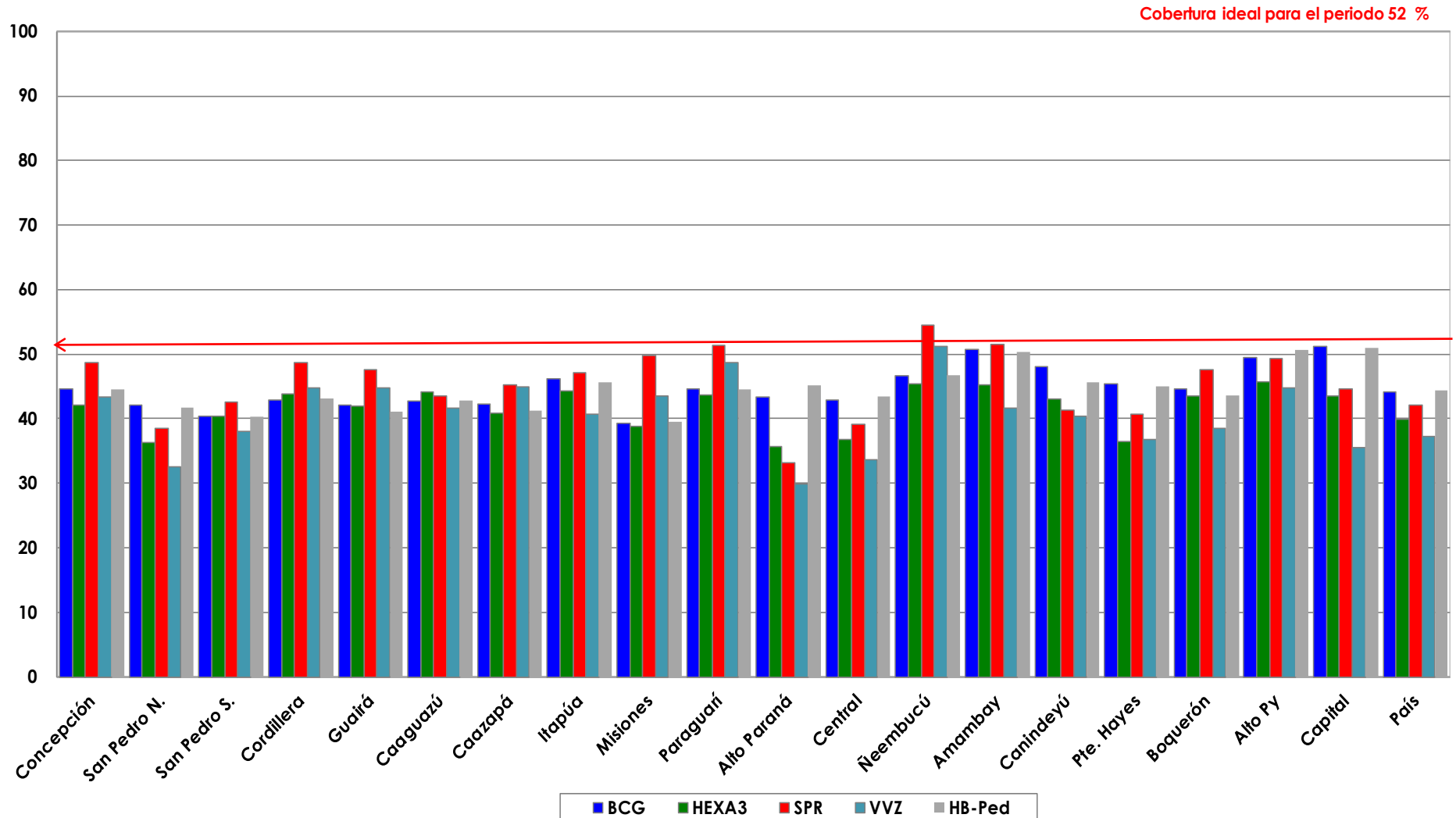

Fuente: Datos reportados en el registro nominal de vacunación - Sub-Sistema de Información de Coberturas del PAI

**Gráfico 2. Monitoreo semanal de coberturas con Hexa 3 y SPR1 Paraguay, hasta la semana 27-2024**

Cobertura promedio semanal ideal 2 %

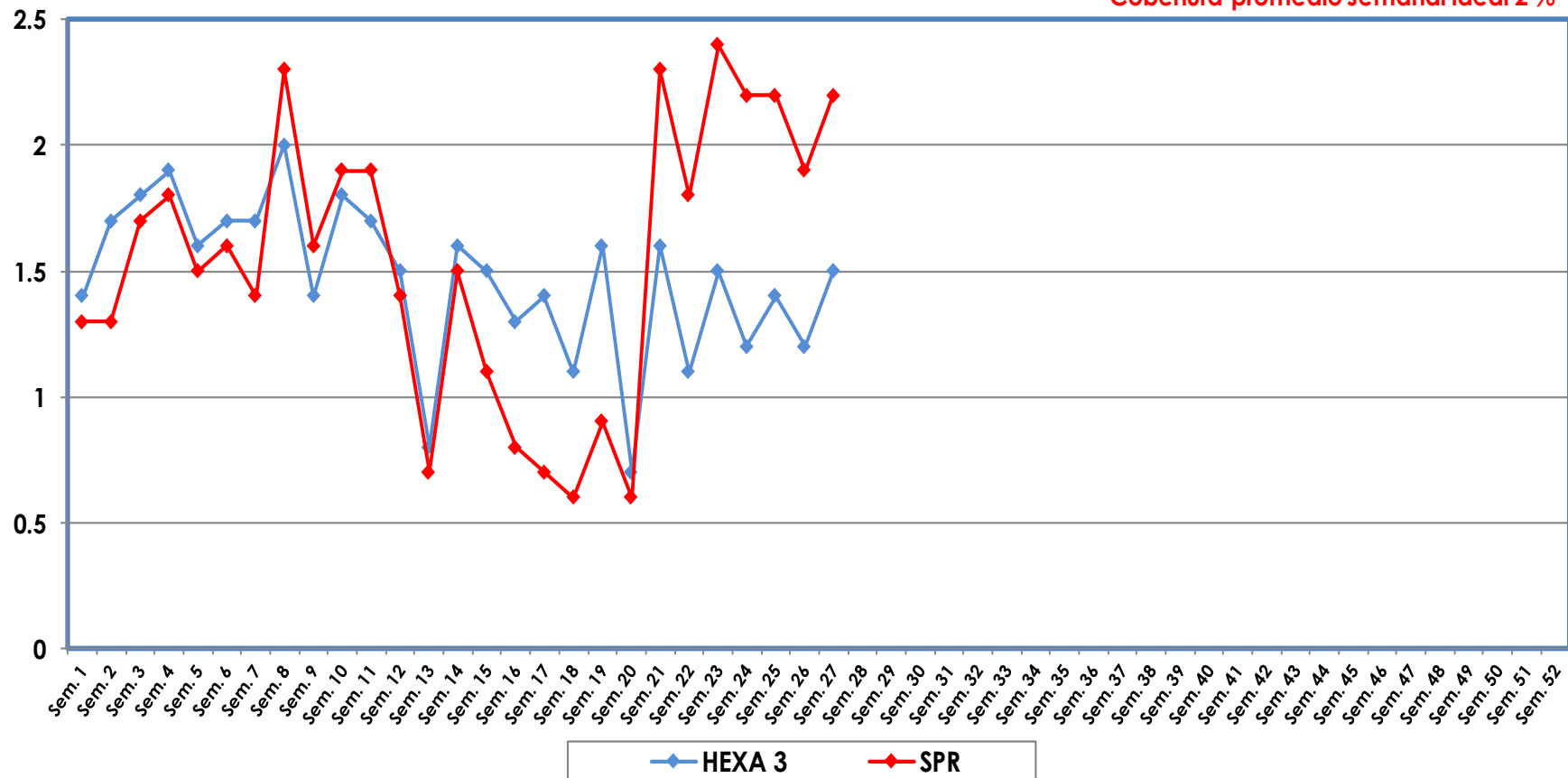

Fuente: Datos reportados en el registro nominal de vacunación - Sub-Sistema de Información de Coberturas del PAI

**Gráfico 3. Ranking de coberturas con Hexa 3.**  
Paraguay, 31 de Diciembre 2023 - 06 de Julio de 2024

Cobertura ideal para el periodo 52 %

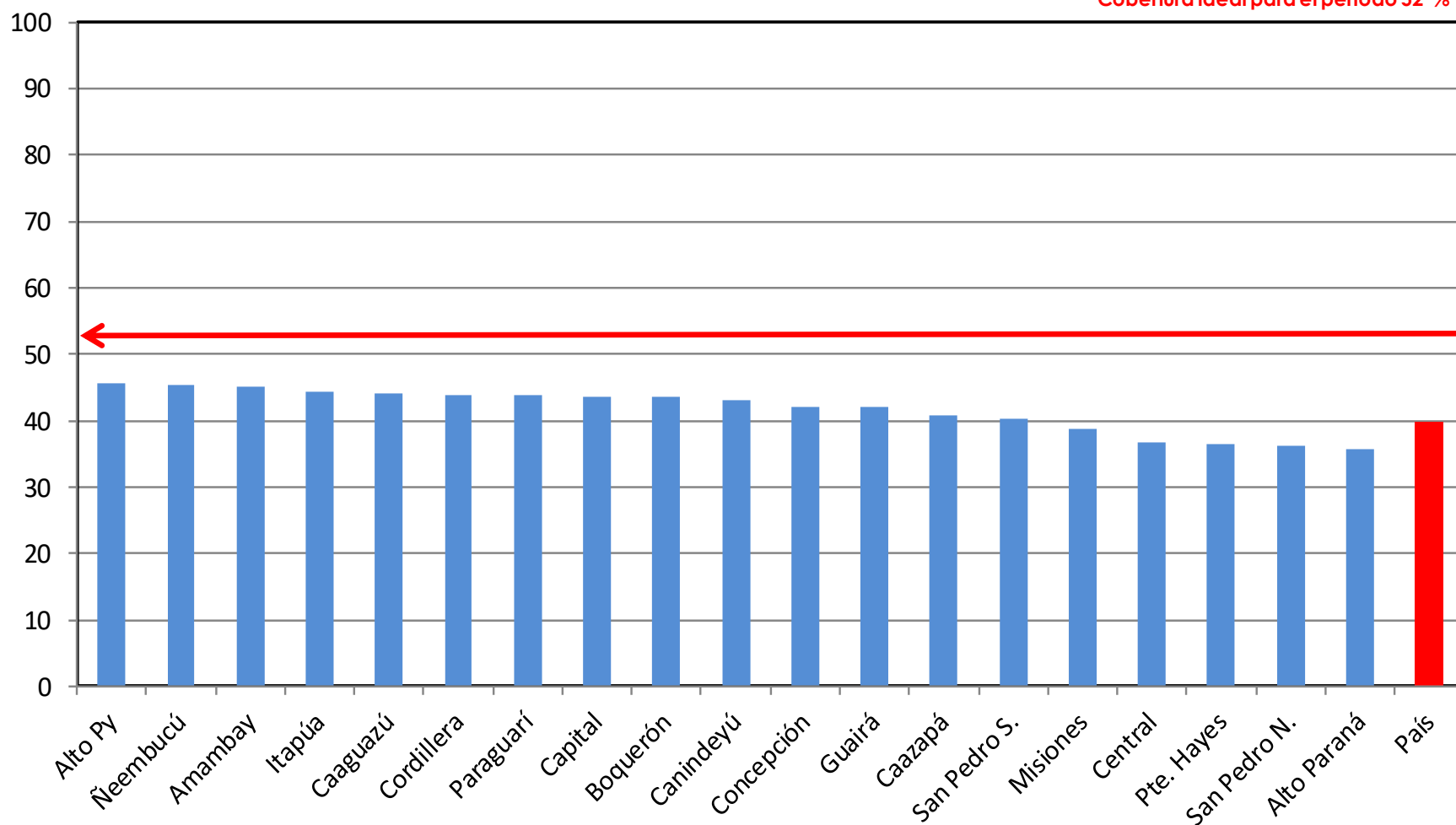

**Fuente:** Datos reportados en el registro nominal de vacunación - Sub-Sistema de Información de Coberturas del PAI