

Cuadro 1. Coberturas de vacunación por Región Sanitaria según biológico y dosis

Paraguay, 31 de Diciembre 2023 - 29 de Junio de 2024

Cobertura ideal para el periodo: 50 %

Semana N° 26

N°	Regiones Sanitarias	Pob.	Menores de 1 año																	
			1ra. Dosis						2da. Dosis						3ra. Dosis					
			Hb-Ped	%	BCG	%	Rota	%	Hexa	%	PCV13	%	Rota	%	Hexa	%	PCV13	%	Hexa	%
1	Concepción	3.850	1.661	43	1.659	43	1.609	42	1.612	42	1.619	42	1.574	41	1.573	41	1.597	41	1.562	41
2.1	San Pedro N.	3.609	1.458	40	1.478	41	1.452	40	1.473	41	1.488	41	1.352	37	1.379	38	1.470	41	1.260	35
2.2	San Pedro S.	3.177	1.223	39	1.222	38	1.232	39	1.247	39	1.248	39	1.183	37	1.200	38	1.222	38	1.229	39
3	Cordillera	4.059	1.685	42	1.674	41	1.690	42	1.701	42	1.697	42	1.637	40	1.646	41	1.655	41	1.709	42
4	Guairá	2.632	1.040	40	1.074	41	1.084	41	1.085	41	1.086	41	1.049	40	1.064	40	1.064	40	1.055	40
5	Caaguazú	7.885	3.267	41	3.271	41	3.282	42	3.318	42	3.372	43	3.196	41	3.227	41	3.432	44	3.342	42
6	Caazapá	2.411	969	40	991	41	982	41	981	41	983	41	966	40	963	40	967	40	931	39
7	Itapúa	6.749	2.968	44	3.000	44	2.981	44	2.998	44	3.026	45	2.863	42	2.906	43	2.932	43	2.848	42
8	Misiones	1.734	660	38	666	38	650	37	656	38	658	38	636	37	641	37	648	37	656	38
9	Paraguarí	2.546	1.101	43	1.094	43	1.054	41	1.054	41	1.055	41	1.033	41	1.035	41	1.035	41	1.077	42
10	Alto Paraná	13.034	5.716	44	5.435	42	5.193	40	5.256	40	5.307	41	4.662	36	4.719	36	4.819	37	4.491	34
11	Central	30.334	12.798	42	12.634	42	11.994	40	12.223	40	12.306	41	10.906	36	11.200	37	11.422	38	10.741	35
12	Ñeembucú	770	345	45	344	45	352	46	333	43	351	46	338	44	329	43	341	44	344	45
13	Amambay	2.692	1.309	49	1.324	49	1.308	49	1.286	48	1.316	49	1.186	44	1.169	43	1.226	46	1.187	44
14	Canindeyú	3.534	1.577	45	1.631	46	1.551	44	1.656	47	1.642	46	1.446	41	1.571	44	1.557	44	1.464	41
15	Pte. Hayes	2.234	971	43	979	44	903	40	933	42	980	44	795	36	820	37	884	40	783	35
16	Boquerón	1.694	704	42	722	43	729	43	737	44	796	47	696	41	748	44	804	47	707	42
17	Alto Py	339	168	50	159	47	160	47	159	47	160	47	152	45	151	45	155	46	149	44
18	Capital	6.483	3.179	49	3.198	49	2.957	46	3.018	47	3.025	47	2.767	43	2.850	44	2.873	44	2.711	42
País		99.765	42.799	43	42.555	43	41.163	41	41.726	42	42.115	42	38.437	39	39.191	39	40.103	40	38.246	38

BOLETIN

Coberturas Programa Regular



Cuadro 2. Coberturas de vacunación por Región Sanitaria según biológico y dosis

Paraguay, 31 de Diciembre 2023 - 29 de Junio de 2024

N°	Regiones Sanitarias	Cobertura ideal para el periodo: 50 %															Semana N° 26							
		1 año															4 años				5 años			
		Pob.	1ra. Dosis		AA		PCV13 R		Hexa R		VVZ		VHA		SPR 2		Pob.	Refuerzo				Pob.	Refuerzo	
	SPR	%		%		%		%		%		%		%		Polio 2R	%	DPT	%		VVZ	%		
1	Concepción	4.053	1.892	47	1.676	41	2.024	50	1.258	31	1.695	42	1.702	42	1.334	33	4.352	1.664	38	1.489	34	4.328	1.477	34
2.1	San Pedro N.	3.799	1.422	37	1.323	35	1.556	41	853	22	1.187	31	1.185	31	792	21	4.079	980	24	967	24	3.565	748	21
2.2	San Pedro S.	3.344	1.325	40	1.234	37	1.449	43	1.035	31	1.211	36	1.233	37	946	28	3.591	1.152	32	1.084	30	3.286	862	26
3	Cordillera	4.274	1.946	46	1.966	46	1.959	46	1.607	38	1.829	43	1.846	43	1.519	36	4.589	2.087	45	2.084	45	4.671	1.630	35
4	Guairá	2.771	1.261	46	1.277	46	1.345	49	522	19	1.164	42	1.174	42	917	33	2.975	1.124	38	873	29	3.042	1.001	33
5	Caaguazú	8.302	3.439	41	3.572	43	3.903	47	2.700	33	3.325	40	3.387	41	2.469	30	8.914	2.991	34	2.801	31	8.526	2.393	28
6	Caazapá	2.539	1.071	42	1.096	43	1.149	45	564	22	1.075	42	1.069	42	848	33	2.726	1.040	38	1.022	37	2.808	891	32
7	Itapúa	7.106	3.147	44	2.970	42	3.340	47	1.820	26	2.728	38	2.804	39	2.245	32	7.629	2.631	34	2.381	31	7.613	2.167	28
8	Misiones	1.826	870	48	864	47	878	48	332	18	751	41	752	41	566	31	1.960	706	36	685	35	2.053	589	29
9	Paraguari	2.681	1.324	49	1.322	49	1.336	50	1.044	39	1.255	47	1.253	47	1.205	45	2.878	1.380	48	1.376	48	3.106	1.421	46
10	Alto Paraná	13.723	4.241	31	4.212	31	4.923	36	2.790	20	3.915	29	4.059	30	2.313	17	14.733	3.723	25	3.481	24	14.832	2.583	17
11	Central	31.936	11.828	37	11.427	36	12.625	40	7.916	25	10.314	32	10.384	33	7.530	24	34.288	9.193	27	9.168	27	33.077	7.191	22
12	Ñeembucú	811	432	53	409	50	428	53	282	35	397	49	400	49	392	48	871	439	50	432	50	1.235	377	31
13	Amambay	2.834	1.400	49	1.189	42	1.419	50	769	27	1.126	40	1.210	43	826	29	3.043	957	31	960	32	3.742	709	19
14	Canindeyú	3.720	1.439	39	1.440	39	1.752	47	1.095	29	1.434	39	1.424	38	857	23	3.994	1.152	29	1.084	27	4.226	833	20
15	Pte. Hayes	2.352	916	39	915	39	1.096	47	494	21	817	35	816	35	456	19	2.525	754	30	746	30	2.742	526	19
16	Boquerón	1.784	784	44	714	40	858	48	338	19	627	35	634	36	428	24	1.915	482	25	481	25	1.390	310	22
17	Alto Py	357	174	49	177	50	193	54	96	27	152	43	150	42	109	31	383	164	43	161	42	432	143	33
18	Capital	6.825	2.916	43	2.532	37	2.933	43	1.791	26	2.328	34	2.323	34	1.740	25	7.328	2.202	30	2.149	29	6.652	1.478	22
	País	105.036	41.827	40	40.315	38	45.166	43	27.306	26	37.330	36	37.805	36	27.492	26	112.770	34.821	31	33.424	30	111.324	27.329	25

Fuente: Datos reportados en el registro nominal de vacunación - Sub-Sistema de Información de Coberturas del PAI

Fecha de Emisión: 03/07/2024

Gráfico 1. Coberturas del programa regular por Región Sanitaria según biológico Paraguay, 31 de Diciembre de 2023 - 29 de Junio de 2024

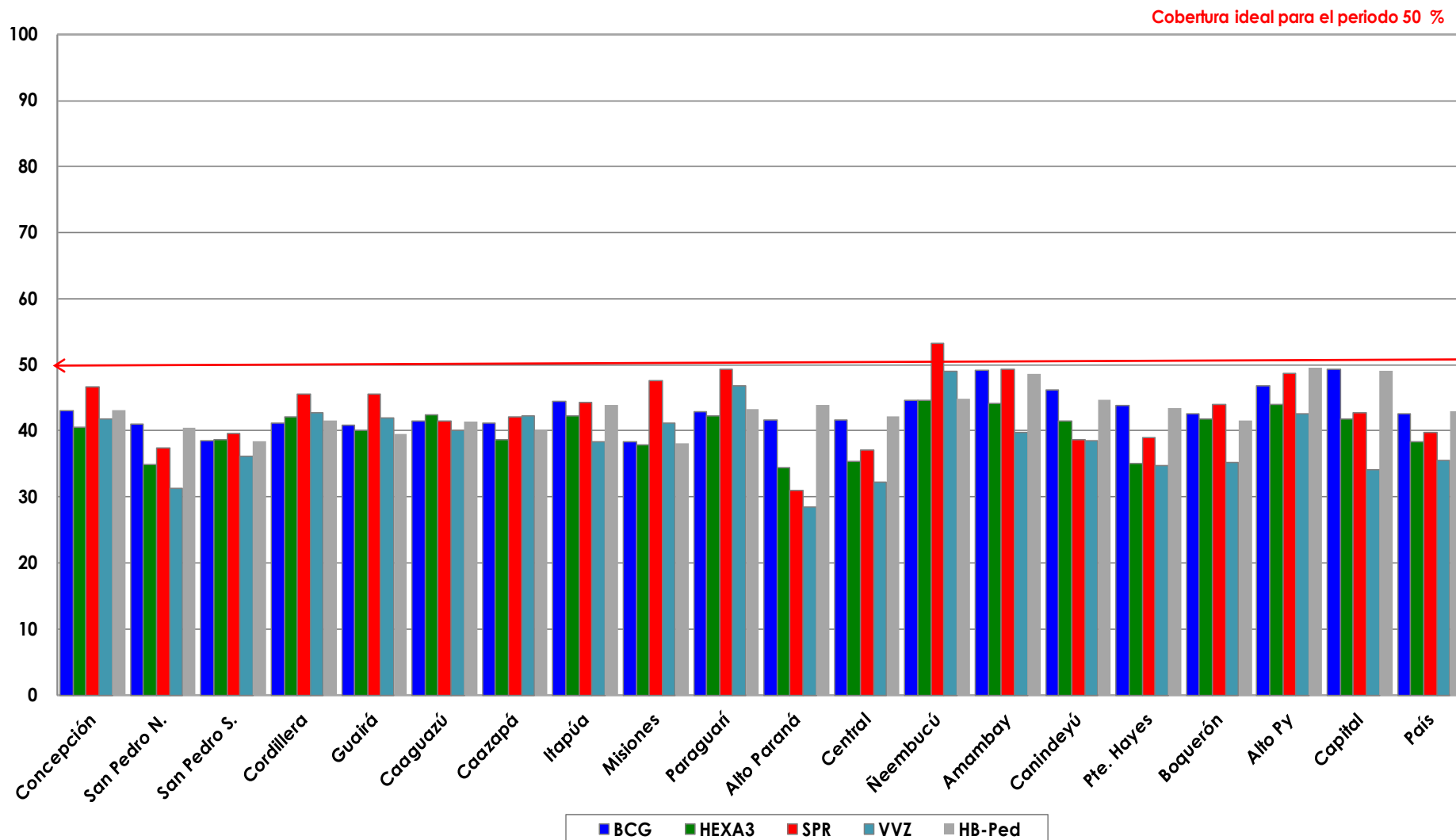

Fuente: Datos reportados en el registro nominal de vacunación - Sub-Sistema de Información de Coberturas del PAI

Gráfico 2. Monitoreo semanal de coberturas con Hexa 3 y SPR1 Paraguay, hasta la semana 26-2024

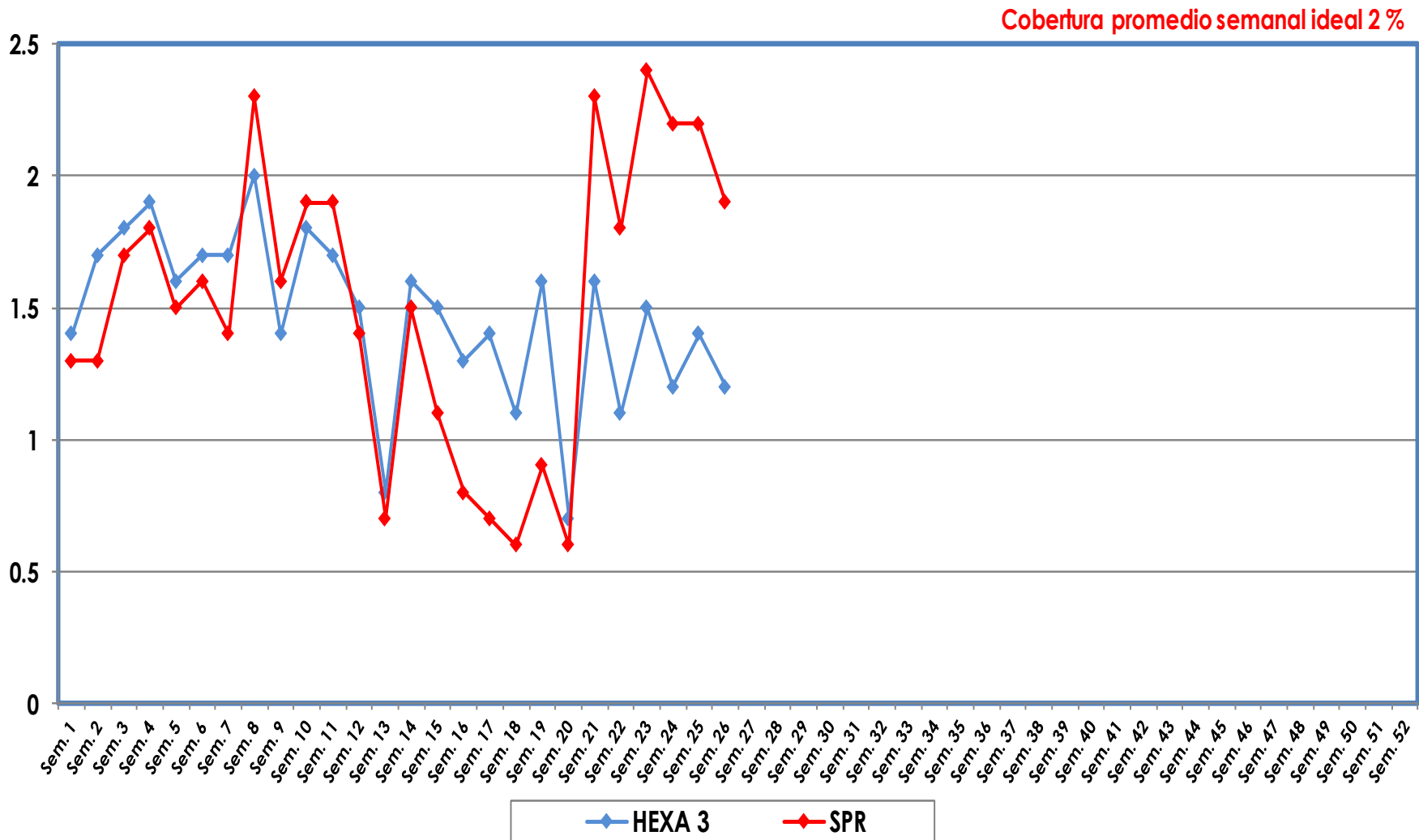

Fuente: Datos reportados en el registro nominal de vacunación - Sub-Sistema de Información de Coberturas del PAI

Gráfico 3. Ranking de coberturas con Hexa 3.
Paraguay, 31 de Diciembre 2023 - 29 de Junio de 2024

Cobertura ideal para el periodo 46 %

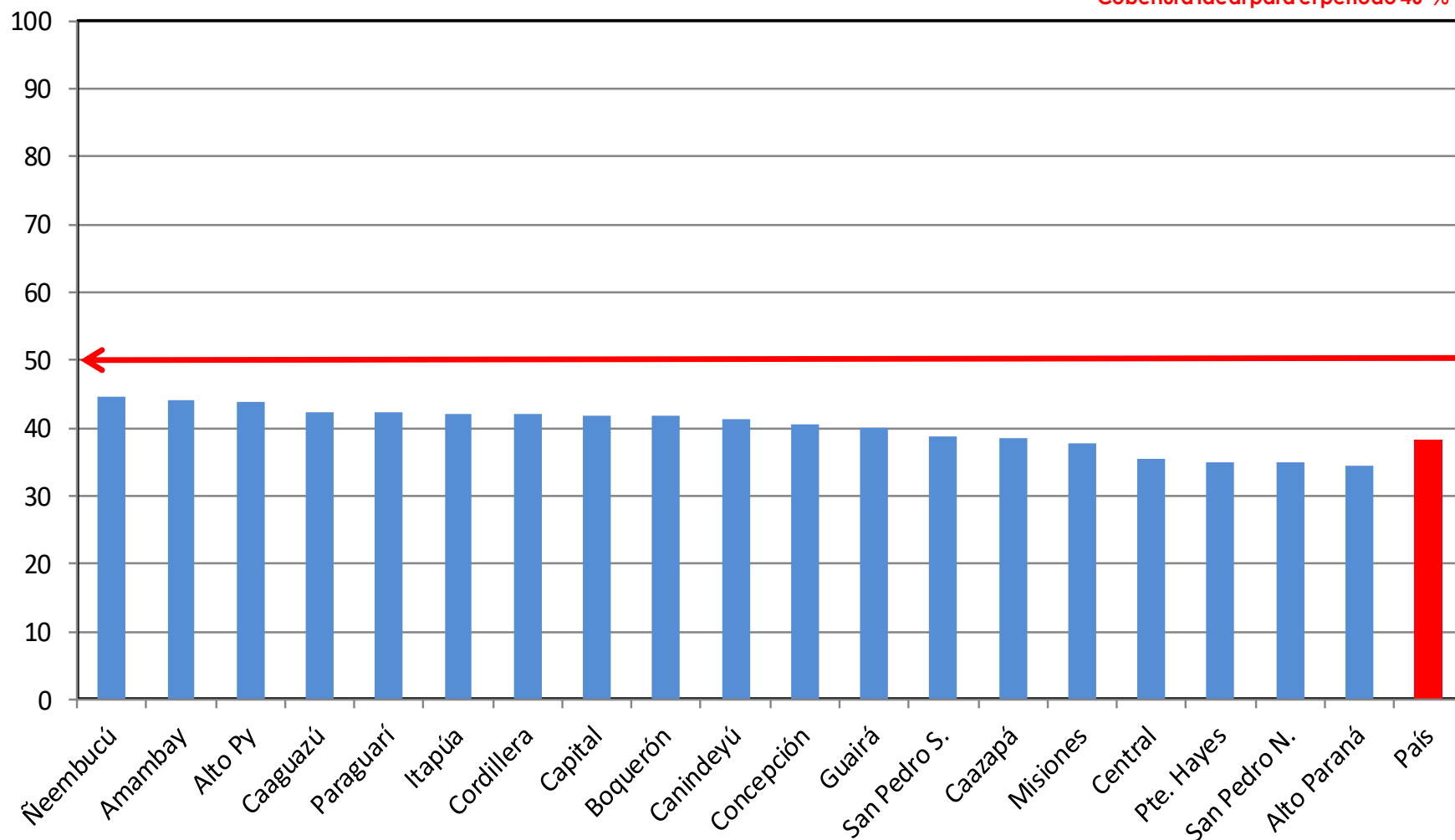

Fuente: Datos reportados en el registro nominal de vacunación - Sub-Sistema de Información de Coberturas del PAI