

Cuadro 1. Coberturas de vacunación por Región Sanitaria según biológico y dosis

Paraguay, 31 de Diciembre 2023 - 15 de Junio de 2024

Cobertura ideal para el periodo: 46 %

Semana N° 24

N°	Regiones Sanitarias	Pob.	Menores de 1 año																	
			1ra. Dosis						2da. Dosis						3ra. Dosis					
			Hb-Ped	%	BCG	%	Rota	%	Hexa	%	PCV13	%	Rota	%	Hexa	%	PCV13	%	Hexa	%
1	Concepción	3.850	1.562	41	1563	41	1.482	38	1486	39	1.492	39	1.423	37	1.423	37	1.447	38	1.460	38
2.1	San Pedro N.	3.609	1.349	37	1.332	37	1.309	36	1324	37	1.340	37	1.205	33	1.230	34	1.321	37	1.128	31
2.2	San Pedro S.	3.177	1.130	36	1.119	35	1.131	36	1146	36	1.147	36	1.096	35	1.113	35	1.134	36	1.119	35
3	Cordillera	4.059	1.554	38	1.495	37	1.531	38	1541	38	1.537	38	1.468	36	1.479	36	1.486	37	1.593	39
4	Guairá	2.632	958	36	988	38	1.015	39	1018	39	1.019	39	978	37	992	38	991	38	997	38
5	Caaguazú	7.885	3.036	39	3.020	38	3.031	38	3.066	39	3.120	40	2.961	38	2.996	38	3.199	41	3.123	40
6	Caazapá	2.411	905	38	924	38	925	38	925	38	927	38	907	38	905	38	909	38	873	36
7	Itapúa	6.749	2.783	41	2.796	41	2.754	41	2774	41	2.796	41	2.642	39	2.688	40	2.708	40	2.653	39
8	Misiones	1.734	614	35	609	35	595	34	600	35	602	35	578	33	585	34	590	34	613	35
9	Paraguarí	2.546	1.009	40	1.005	39	955	38	956	38	957	38	935	37	936	37	935	37	986	39
10	Alto Paraná	13.034	5.305	41	5.006	38	4.772	37	4.833	37	4.882	37	4.287	33	4.344	33	4.441	34	4.159	32
11	Central	30.334	11.940	39	11.775	39	11.075	37	11.290	37	11.371	37	10.041	33	10.317	34	10.536	35	10.045	33
12	Ñeembucú	770	316	41	314	41	317	41	299	39	316	41	300	39	294	38	303	39	314	41
13	Amambay	2.692	1.206	45	1.205	45	1.190	44	1172	44	1.199	45	1.095	41	1.080	40	1.137	42	1.101	41
14	Canindeyú	3.534	1.473	42	1.504	43	1.408	40	1499	42	1.481	42	1.317	37	1.430	40	1.416	40	1.362	39
15	Pte. Hayes	2.234	896	40	891	40	808	36	835	37	872	39	717	32	744	33	802	36	714	32
16	Boquerón	1.694	649	38	652	38	675	40	685	40	742	44	639	38	685	40	740	44	670	40
17	Alto Py	339	150	44	141	42	144	42	143	42	144	42	133	39	133	39	136	40	134	40
18	Capital	6.483	2.940	45	2.925	45	2.717	42	2779	43	2.784	43	2.539	39	2.615	40	2.638	41	2.530	39
País		99.765	39.775	40	39.264	39	37.834	38	38.371	38	38.728	39	35.261	35	35.989	36	36.869	37	35.574	36

BOLETIN

Coberturas Programa Regular



Cuadro 2. Coberturas de vacunación por Región Sanitaria según biológico y dosis

Paraguay, 31 de Diciembre 2023 - 15 de Junio de 2024

																	Cobertura ideal para el periodo: 46 %				Semana N° 24			
N°	Regiones Sanitarias	1 año														4 años				5 años				
		Pob.	1ra. Dosis		AA		PCV13 R		Hexa R		VVZ		VHA		SPR 2		Pob.	Refuerzo				Pob.	Refuerzo	
			SPR	%	%	%	%	%	%	%	%	%	%	%	Polio 2R	%		DPT	%	VVZ	%			
1	Concepción	4.053	1.685	42	1.501	37	1.852	46	1.124	28	1.519	37	1.516	37	1.172	29	4.352	1.473	34	1.267	29	4.328	1.321	31
2.1	San Pedro N.	3.799	1.169	31	1.155	30	1.345	35	750	20	1.071	28	1.069	28	665	18	4.079	830	20	804	20	3.565	641	18
2.2	San Pedro S.	3.344	1.150	34	1.111	33	1.310	39	947	28	1.110	33	1.123	34	835	25	3.591	1.002	28	924	26	3.286	765	23
3	Cordillera	4.274	1.715	40	1.751	41	1.752	41	1.409	33	1.654	39	1.667	39	1.272	30	4.589	1.941	42	1.935	42	4.671	1.488	32
4	Guairá	2.771	1.149	41	1.176	42	1.240	45	456	16	1.053	38	1.053	38	813	29	2.975	1.037	35	790	27	3.042	943	31
5	Caaguazú	8.302	3.070	37	3.285	40	3.588	43	2.473	30	3.092	37	3.135	38	2.229	27	8.914	2.721	31	2.494	28	8.526	2.208	26
6	Caazapá	2.539	972	38	1.032	41	1.064	42	482	19	1.015	40	1.007	40	748	29	2.726	957	35	938	34	2.808	850	30
7	Itapúa	7.106	2.839	40	2.738	39	3.071	43	1.666	23	2.518	35	2.584	36	2.067	29	7.629	2.427	32	2.175	29	7.613	2.058	27
8	Misiones	1.826	787	43	796	44	799	44	289	16	689	38	692	38	516	28	1.960	642	33	619	32	2.053	540	26
9	Paraguari	2.681	1.175	44	1.171	44	1.186	44	895	33	1.118	42	1.116	42	1.053	39	2.878	1.243	43	1.239	43	3.106	1.287	41
10	Alto Paraná	13.723	3.675	27	3.910	28	4.510	33	2.545	19	3.548	26	3.687	27	1.969	14	14.733	3.379	23	3.132	21	14.832	2.354	16
11	Central	31.936	10.780	34	10.627	33	11.740	37	7.341	23	9.525	30	9.611	30	6.845	21	34.288	8.555	25	8.527	25	33.077	6.706	20
12	Ñeembucú	811	401	49	379	47	398	49	253	31	354	44	352	43	360	44	871	409	47	400	46	1.235	347	28
13	Amambay	2.834	1.250	44	1.046	37	1.285	45	710	25	1.010	36	1.100	39	755	27	3.043	860	28	860	28	3.742	602	16
14	Canindeyú	3.720	1.223	33	1.288	35	1.581	42	1.010	27	1.311	35	1.298	35	751	20	3.994	1.027	26	958	24	4.226	739	17
15	Pte. Hayes	2.352	801	34	849	36	986	42	444	19	727	31	725	31	404	17	2.525	677	27	654	26	2.742	482	18
16	Boquerón	1.784	718	40	686	38	802	45	313	18	562	32	570	32	385	22	1.915	450	24	448	23	1.390	271	19
17	Alto Py	357	151	42	151	42	170	48	85	24	143	40	141	39	98	27	383	151	39	149	39	432	140	32
18	Capital	6.825	2.656	39	2.323	34	2.697	40	1.679	25	2.156	32	2.159	32	1.623	24	7.328	2.023	28	1.984	27	6.652	1.397	21
País		105.036	37.366	36	36.975	35	41.376	39	24.871	24	34.175	33	34.605	33	24.560	23	112.770	31.804	28	30.297	27	111.324	25.139	23

Fuente: Datos reportados en el registro nominal de vacunación - Sub-Sistema de Información de Coberturas del PAI

Fecha de Emisión: 19/06/2024

Gráfico 1. Coberturas del programa regular por Región Sanitaria según biológico
Paraguay, 31 de Diciembre de 2023 - 15 de Junio de 2024

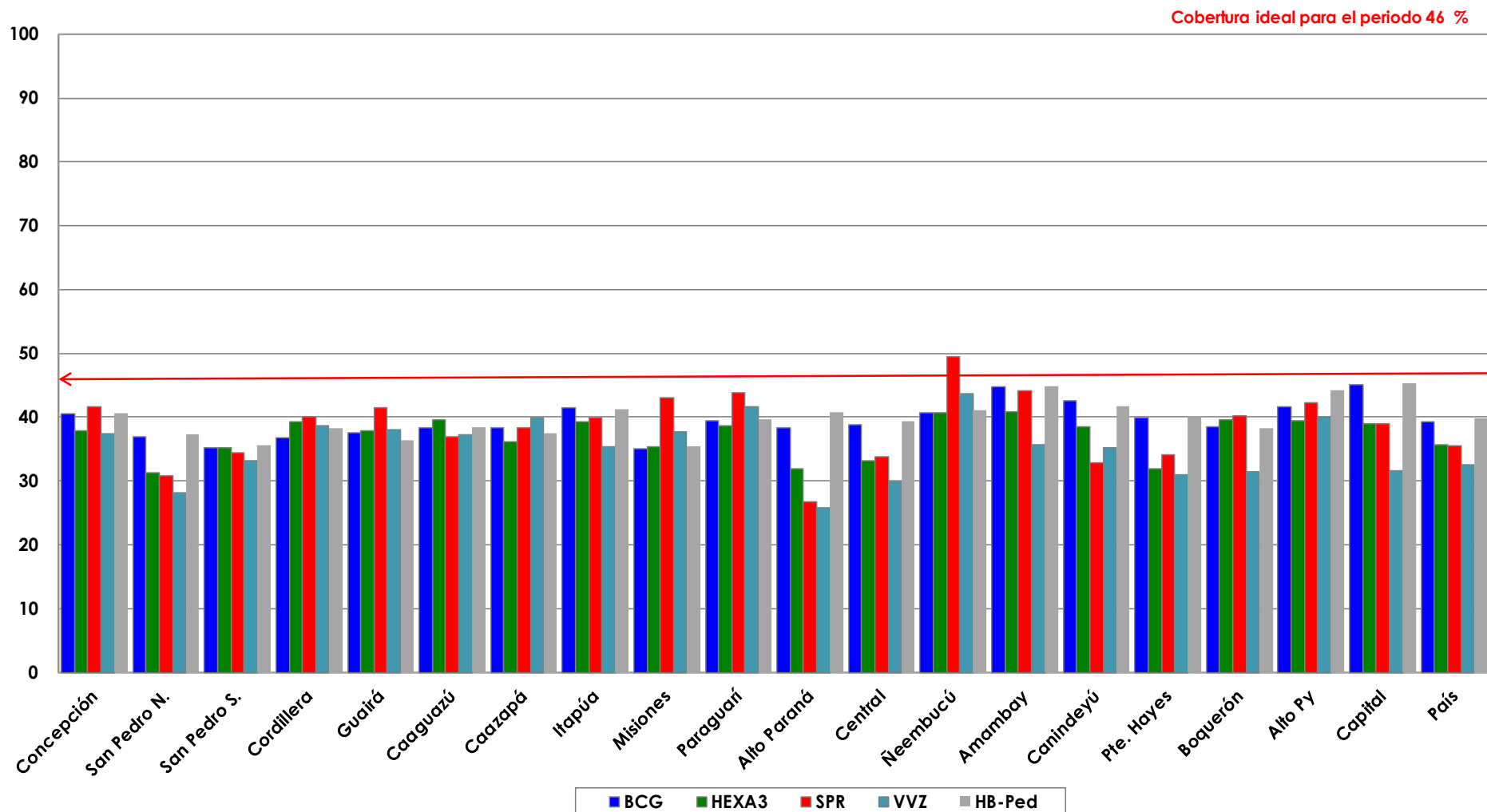

Fuente: Datos reportados en el registro nominal de vacunación - Sub-Sistema de Información de Coberturas del PAI

Gráfico 2. Monitoreo semanal de coberturas con Hexa 3 y SPR1 Paraguay, hasta la semana 24-2024

Cobertura promedio semanal ideal 2 %

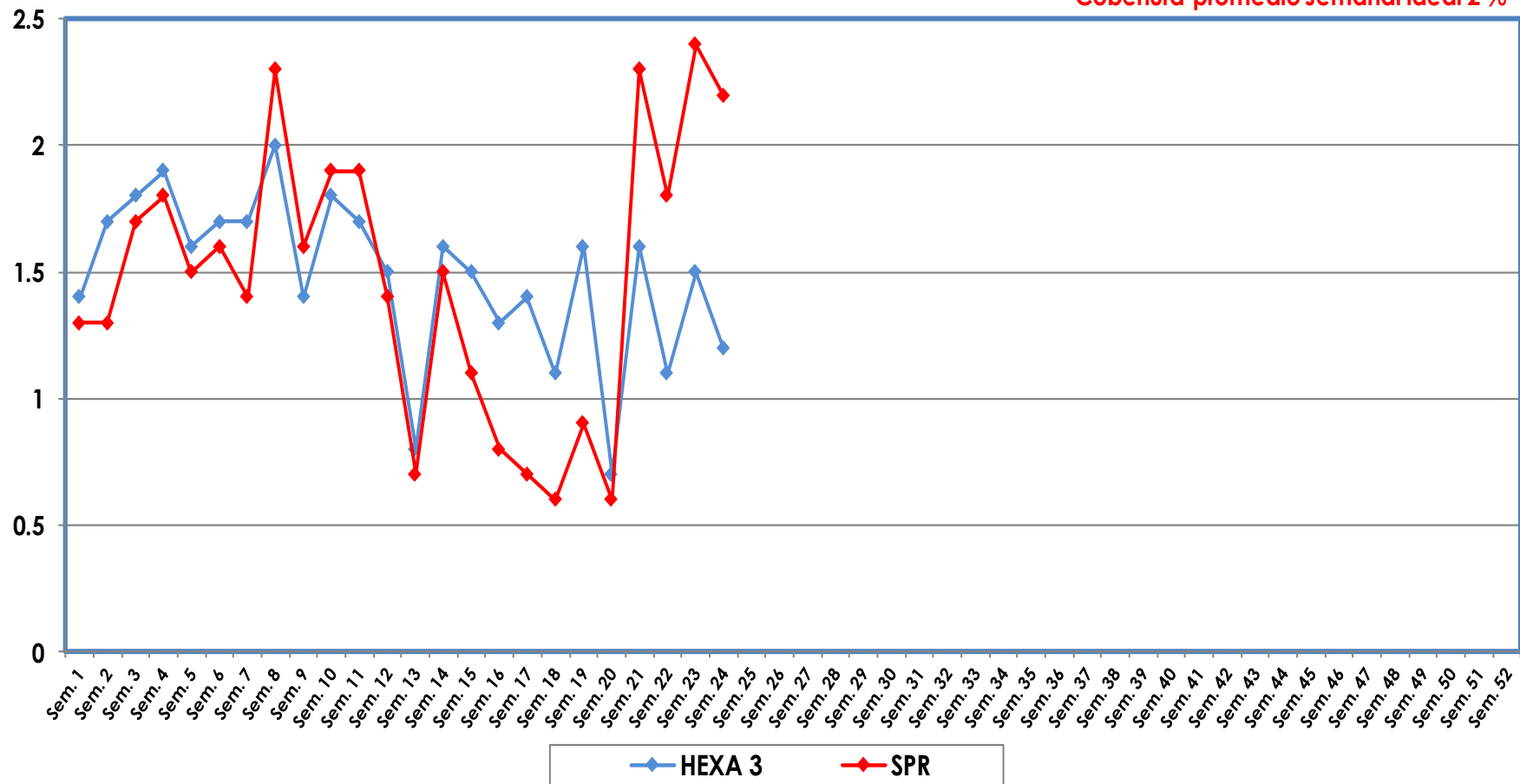

Fuente: Datos reportados en el registro nominal de vacunación - Sub-Sistema de Información de Coberturas del PAI

Gráfico 3. Ranking de coberturas con Hexa 3.
Paraguay, 31 de Diciembre 2023 - 15 de Junio de 2024

Cobertura ideal para el periodo 46 %

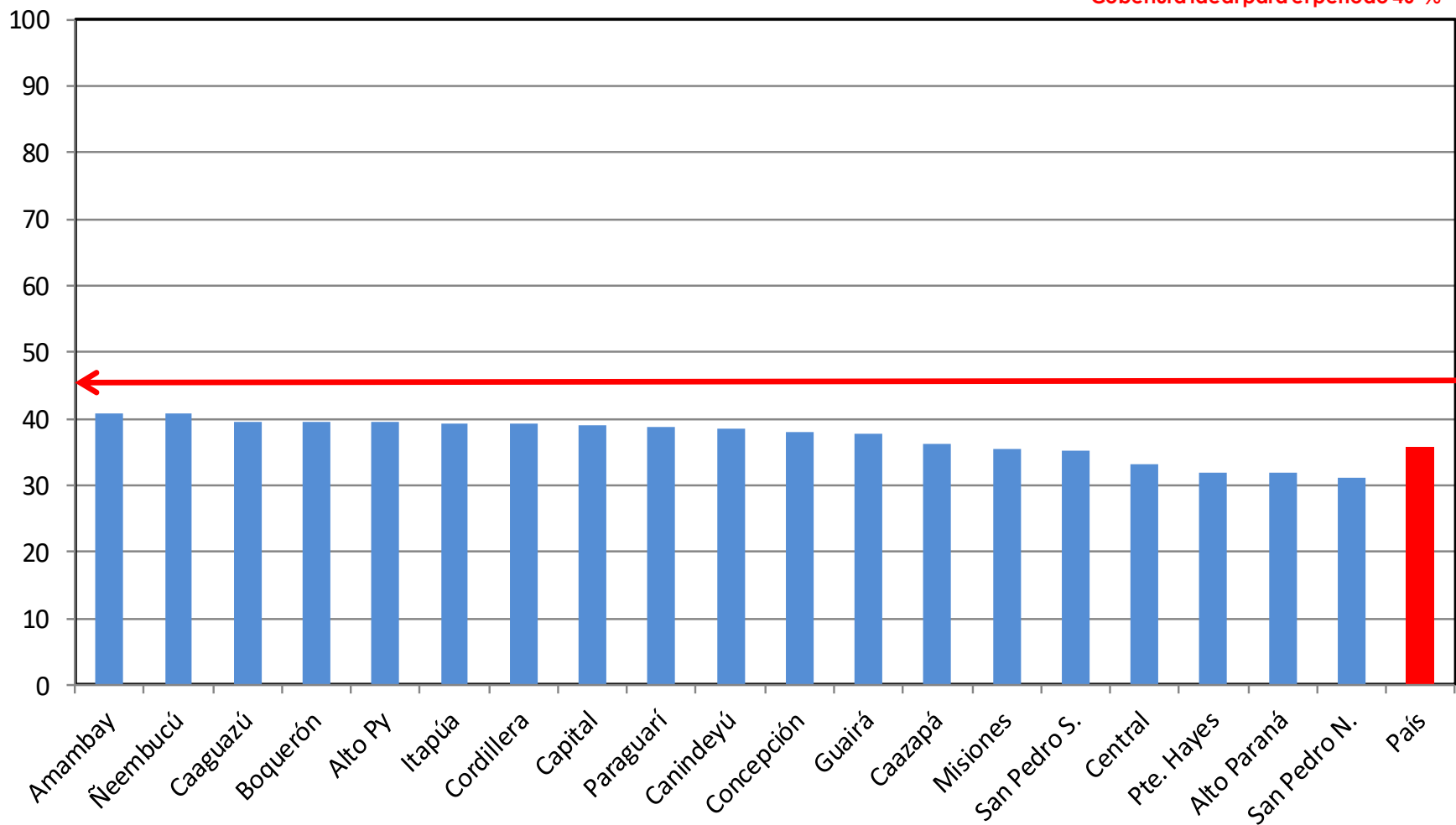

Fuente: Datos reportados en el registro nominal de vacunación - Sub-Sistema de Información de Coberturas del PAI