

## Cuadro 1. Coberturas de vacunación por Región Sanitaria según biológico y dosis

Paraguay, 31 de Diciembre 2023 - 25 de Mayo de 2024

Cobertura ideal para el periodo: 40 %

Semana N° 21

N°	Regiones Sanitarias	Pob.	Menores de 1 año																	
			1ra. Dosis						2da. Dosis						3ra. Dosis					
			Hb-Ped	%	BCG	%	Rota	%	Hexa	%	PCV13	%	Rota	%	Hexa	%	PCV13	%	Hexa	%
1	Concepción	3.850	1.388	36	1379	36	1.293	34	1296	34	1.302	34	1.232	32	1.231	32	1.255	33	1.319	34
2.1	San Pedro N.	3.609	1.195	33	1.163	32	1.106	31	1114	31	1.130	31	996	28	1.023	28	1.109	31	984	27
2.2	San Pedro S.	3.177	987	31	962	30	957	30	971	31	972	31	952	30	968	30	987	31	987	31
3	Cordillera	4.059	1.351	33	1.329	33	1.317	32	1329	33	1.324	33	1.277	31	1.288	32	1.295	32	1.426	35
4	Guairá	2.632	841	32	871	33	864	33	867	33	869	33	843	32	856	33	856	33	871	33
5	Caaguazú	7.885	2.638	33	2.549	32	2.611	33	2.642	34	2.693	34	2.597	33	2.628	33	2.825	36	2.764	35
6	Caazapá	2.411	802	33	805	33	797	33	796	33	798	33	772	32	769	32	773	32	763	32
7	Itapúa	6.749	2.419	36	2.442	36	2.386	35	2401	36	2.420	36	2.257	33	2.301	34	2.318	34	2.345	35
8	Misiones	1.734	530	31	519	30	502	29	505	29	508	29	496	29	499	29	504	29	548	32
9	Paraguarí	2.546	893	35	896	35	830	33	832	33	832	33	791	31	791	31	792	31	874	34
10	Alto Paraná	13.034	4.650	36	4.257	33	4.048	31	4.104	31	4.150	32	3.721	29	3.770	29	3.867	30	3.722	29
11	Central	30.334	10.605	35	10.433	34	9.525	31	9.700	32	9.787	32	8.669	29	8.926	29	9.147	30	8.987	30
12	Ñeembucú	770	278	36	277	36	271	35	258	33	269	35	247	32	242	31	250	32	270	35
13	Amambay	2.692	1.050	39	1.040	39	1.032	38	1015	38	1.041	39	957	36	941	35	997	37	983	37
14	Canindeyú	3.534	1.271	36	1.270	36	1.232	35	1320	37	1.296	37	1.150	33	1.243	35	1.231	35	1.187	34
15	Pte. Hayes	2.234	777	35	747	33	679	30	716	32	734	33	609	27	645	29	686	31	638	29
16	Boquerón	1.694	542	32	563	33	573	34	582	34	635	37	563	33	605	36	656	39	589	35
17	Alto Py	339	135	40	121	36	123	36	121	36	123	36	111	33	111	33	114	34	126	37
18	Capital	6.483	2.609	40	2.597	40	2.359	36	2414	37	2.418	37	2.211	34	2.271	35	2.295	35	2.264	35
País		99.765	34.961	35	34.220	34	32.505	33	32.983	33	33.301	33	30.451	31	31.108	31	31.957	32	31.647	32

Fuente: Datos reportados en el registro nominal de vacunación - Sub-Sistema de Información de Coberturas del PAI

Fecha de Emisión: 29/05/2024

# BOLETIN

Coberturas Programa Regular



## Cuadro 2. Coberturas de vacunación por Región Sanitaria según biológico y dosis

Paraguay, 31 de Diciembre 2023 - 25 de Mayo de 2024

																	Cobertura ideal para el periodo: 40 %				Semana N° 21			
N°	Regiones Sanitarias	1 año														4 años				5 años				
		Pob.	1ra. Dosis		AA		PCV13 R		Hexa R		VVZ		VHA		SPR 2		Pob.	Refuerzo			Pob.	Refuerzo		
			SPR	%	%	%	%	%	%	%	%	%	%	%	Polio 2R	%		DPT	%	VVZ		%		
1	Concepción	4.053	1.360	34	1.281	32	1.578	39	983	24	1.322	33	1.319	33	1.002	25	4.352	1.259	29	1.018	23	4.328	1.099	25
2.1	San Pedro N.	3.799	865	23	929	24	1.067	28	623	16	921	24	919	24	522	14	4.079	645	16	627	15	3.565	500	14
2.2	San Pedro S.	3.344	914	27	977	29	1.142	34	834	25	943	28	964	29	694	21	3.591	816	23	748	21	3.286	634	19
3	Cordillera	4.274	1.427	33	1.513	35	1.518	36	1.221	29	1.433	34	1.433	34	1.040	24	4.589	1.666	36	1.668	36	4.671	1.280	27
4	Guairá	2.771	930	34	1.005	36	1.067	39	352	13	899	32	896	32	666	24	2.975	883	30	637	21	3.042	753	25
5	Caaguazú	8.302	2.330	28	2.794	34	3.040	37	2.130	26	2.683	32	2.730	33	1.744	21	8.914	2.345	26	2.063	23	8.526	1.864	22
6	Caazapá	2.539	762	30	879	35	904	36	354	14	854	34	850	33	612	24	2.726	779	29	767	28	2.808	605	22
7	Itapúa	7.106	2.277	32	2.304	32	2.580	36	1.357	19	2.174	31	2.191	31	1.719	24	7.629	1.986	26	1.739	23	7.613	1.633	21
8	Misiones	1.826	654	36	664	36	668	37	211	12	584	32	588	32	428	23	1.960	559	29	534	27	2.053	465	23
9	Paraguarí	2.681	1.001	37	1.003	37	1.012	38	751	28	964	36	961	36	905	34	2.878	1.042	36	1.041	36	3.106	1.101	35
10	Alto Paraná	13.723	2.813	20	3.387	25	3.860	28	2.223	16	3.049	22	3.210	23	1.517	11	14.733	2.873	19	2.619	18	14.832	1.935	13
11	Central	31.936	9.072	28	9.334	29	10.322	32	6.515	20	8.344	26	8.438	26	5.894	18	34.288	7.496	22	7.477	22	33.077	5.879	18
12	Ñeembucú	811	321	40	300	37	325	40	169	21	288	36	284	35	275	34	871	358	41	352	40	1.235	310	25
13	Amambay	2.834	1.090	38	924	33	1.133	40	612	22	863	30	962	34	643	23	3.043	707	23	704	23	3.742	518	14
14	Canindeyú	3.720	885	24	1.039	28	1.319	35	901	24	1.124	30	1.109	30	616	17	3.994	876	22	805	20	4.226	601	14
15	Pte. Hayes	2.352	632	27	698	30	817	35	388	16	589	25	596	25	346	15	2.525	586	23	565	22	2.742	420	15
16	Boquerón	1.784	612	34	597	33	688	39	265	15	444	25	451	25	336	19	1.915	377	20	371	19	1.390	241	17
17	Alto Py	357	114	32	121	34	136	38	75	21	120	34	120	34	78	22	383	133	35	132	34	432	108	25
18	Capital	6.825	2.318	34	2.045	30	2.393	35	1.509	22	1.899	28	1.905	28	1.435	21	7.328	1.798	25	1.763	24	6.652	1.238	19
País		105.036	30.377	29	31.794	30	35.569	34	21.473	20	29.497	28	29.926	28	20.472	19	112.770	27.184	24	25.630	23	111.324	21.184	19

Fuente: Datos reportados en el registro nominal de vacunación - Sub-Sistema de Información de Coberturas del PAI

Fecha de Emisión: 29/05/2024



**Gráfico 1. Coberturas del programa regular por Región Sanitaria según biológico**  
Paraguay, 31 de Diciembre de 2023 - 25 de Mayo de 2024

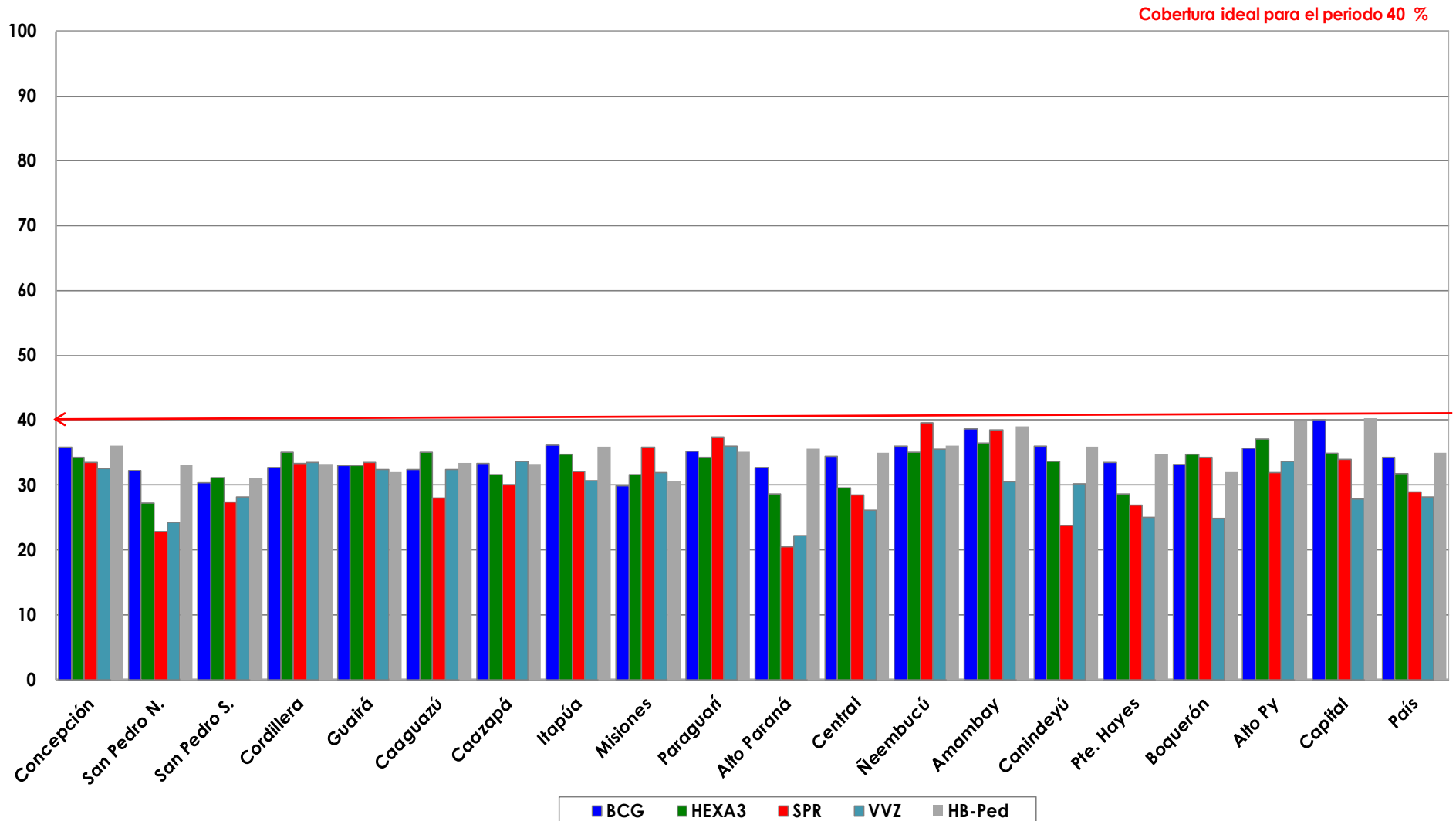

Fuente: Datos reportados en el registro nominal de vacunación - Sub-Sistema de Información de Coberturas del PAI

### Gráfico 2. Monitoreo semanal de coberturas con Hexa 3 y SPR1 Paraguay, hasta la semana 21-2024

Cobertura promedio semanal ideal 2 %

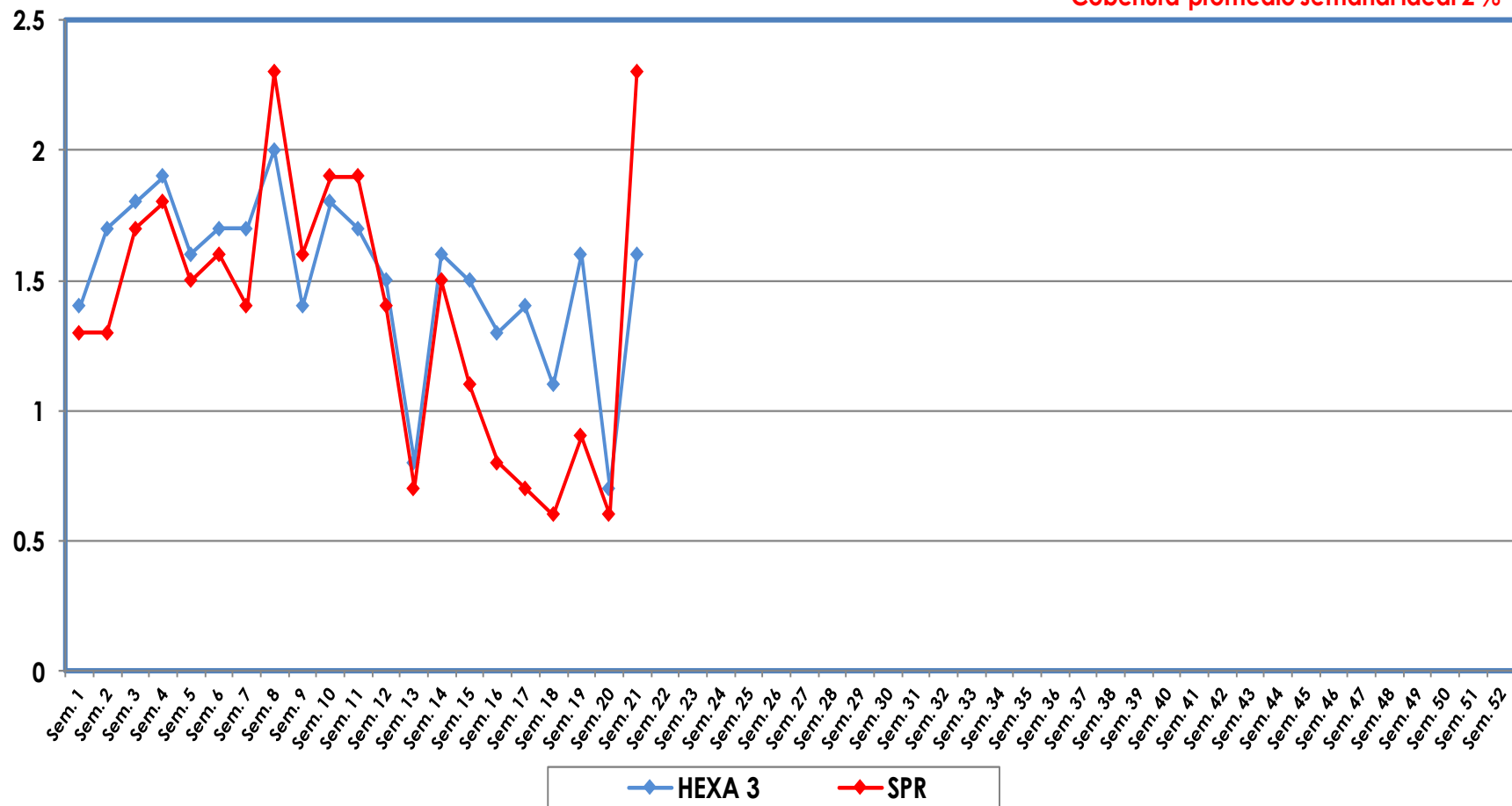

Fuente: Datos reportados en el registro nominal de vacunación - Sub-Sistema de Información de Coberturas del PAI

**Gráfico 3. Ranking de coberturas con Hexa 3.**  
Paraguay, 31 de Diciembre 2023 - 25 de Mayo de 2024

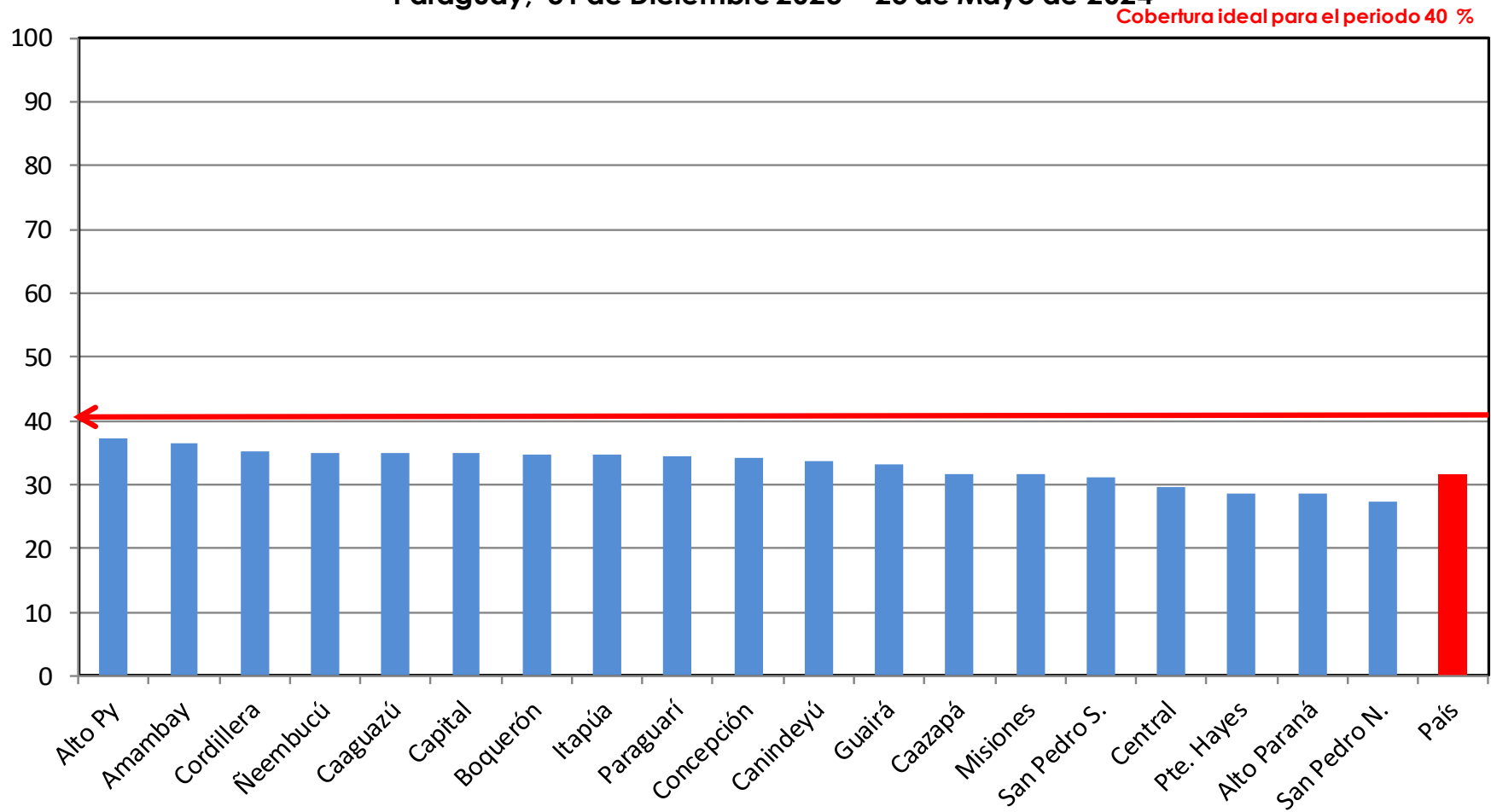

**Fuente:** Datos reportados en el registro nominal de vacunación - Sub-Sistema de Información de Coberturas del PAI