

## Cuadro 1. Coberturas de vacunación por Región Sanitaria según biológico y dosis

Paraguay, 31 de Diciembre 2023 - 18 de Mayo de 2024

Cobertura ideal para el periodo: 38 %

Semana N° 20

N°	Regiones Sanitarias	Pob.	Menores de 1 año																	
			1ra. Dosis						2da. Dosis						3ra. Dosis					
			Hb-Ped	%	BCG	%	Rota	%	Hexa	%	PCV13	%	Rota	%	Hexa	%	PCV13	%	Hexa	%
1	Concepción	3.651	1.319	36	1313	36	1.207	33	1209	33	1.215	33	1.145	31	1.144	31	1.169	32	1.258	34
2.1	San Pedro N.	3.827	1.150	30	1.100	29	1.040	27	1046	27	1.062	28	932	24	958	25	1.042	27	934	24
2.2	San Pedro S.	3.521	953	27	905	26	900	26	913	26	914	26	892	25	905	26	923	26	943	27
3	Cordillera	4.529	1.294	29	1.285	28	1.238	27	1250	28	1.245	27	1.198	26	1.207	27	1.214	27	1.355	30
4	Guairá	2.943	806	27	829	28	807	27	811	28	812	28	790	27	803	27	803	27	807	27
5	Caaguazú	8.119	2.526	31	2.481	31	2.438	30	2.469	30	2.518	31	2.452	30	2.482	31	2.680	33	2.621	32
6	Caazapá	2.580	753	29	765	30	739	29	738	29	740	29	711	28	708	27	711	28	704	27
7	Itapúa	7.844	2.281	29	2.305	29	2.194	28	2211	28	2.228	28	2.083	27	2.125	27	2.140	27	2.211	28
8	Misiones	1.799	499	28	496	28	469	26	471	26	474	26	469	26	472	26	477	27	515	29
9	Paraguarí	2.951	849	29	855	29	767	26	769	26	769	26	743	25	743	25	744	25	821	28
10	Alto Paraná	11.902	4.445	37	4.018	34	3.814	32	3.866	32	3.912	33	3.552	30	3.597	30	3.697	31	3.544	30
11	Central	30.342	10.059	33	9.898	33	8.829	29	8.995	30	9.079	30	8.149	27	8.398	28	8.624	28	8.506	28
12	Ñeembucú	1.077	263	24	261	24	246	23	241	22	245	23	232	22	228	21	233	22	254	24
13	Amambay	2.905	998	34	974	34	975	34	959	33	984	34	910	31	896	31	950	33	941	32
14	Canindeyú	3.604	1.222	34	1.203	33	1.159	32	1244	35	1.219	34	1.091	30	1.180	33	1.170	32	1.125	31
15	Pte. Hayes	1.555	725	47	691	44	618	40	652	42	669	43	566	36	598	38	641	41	595	38
16	Boquerón	689	511	74	521	76	538	78	545	79	598	87	539	78	575	83	623	90	556	81
17	Alto Py	253	127	50	115	45	116	46	114	45	116	46	105	41	105	41	108	43	118	47
18	Capital	5.674	2.493	44	2.463	43	2.194	39	2246	40	2.249	40	2.068	36	2.127	37	2.152	38	2.148	38
País		99.765	33.273	33	32.478	33	30.288	30	30.749	31	31.048	31	28.627	29	29.251	29	30.101	30	29.956	30

Fuente: Datos reportados en el registro nominal de vacunación - Sub-Sistema de Información de Coberturas del PAI

Fecha de Emisión: 22/05/2024

# BOLETIN

Coberturas Programa Regular



## Cuadro 2. Coberturas de vacunación por Región Sanitaria según biológico y dosis

Paraguay, 31 de Diciembre 2023 - 18 de Mayo de 2024

																	Cobertura ideal para el periodo: 38 %				Semana N° 20			
N°	Regiones Sanitarias	1 año														4 años				5 años				
		Pob.	1ra. Dosis		AA		PCV13 R		Hexa R		VVZ		VHA		SPR 2		Pob.	Refuerzo				Pob.	Refuerzo	
			SPR	%	%	%	%	%	%	%	%	%	%	%	Polio 2R	%		DPT	%	VVZ	%			
1	Concepción	4.098	1.234	30	1.178	29	1.469	36	921	22	1.246	30	1.243	30	933	23	4.376	1.168	27	934	21	4.328	1.041	24
2.1	San Pedro N.	3.529	831	24	879	25	1.014	29	585	17	867	25	864	24	506	14	3.858	613	16	605	16	3.565	462	13
2.2	San Pedro S.	3.550	844	24	922	26	1.075	30	796	22	878	25	901	25	660	19	3.550	772	22	715	20	3.286	587	18
3	Cordillera	4.651	1.291	28	1.385	30	1.393	30	1.141	25	1.353	29	1.354	29	949	20	4.977	1.552	31	1.556	31	4.671	1.196	26
4	Guairá	3.018	832	28	918	30	985	33	317	11	828	27	824	27	622	21	3.287	813	25	572	17	3.042	702	23
5	Caaguazú	8.185	2.114	26	2.680	33	2.869	35	2.002	24	2.517	31	2.576	31	1.592	19	8.834	2.207	25	1.913	22	8.526	1.727	20
6	Caazapá	2.602	702	27	815	31	837	32	308	12	769	30	766	29	573	22	2.807	709	25	702	25	2.808	526	19
7	Itapúa	8.017	2.080	26	2.137	27	2.395	30	1.247	16	2.041	25	2.052	26	1.591	20	8.591	1.883	22	1.635	19	7.613	1.541	20
8	Misiones	1.800	617	34	632	35	631	35	188	10	552	31	557	31	401	22	2.090	529	25	503	24	2.053	447	22
9	Paraguarí	3.296	932	28	937	28	944	29	680	21	889	27	886	27	832	25	3.520	966	27	964	27	3.106	1.030	33
10	Alto Paraná	12.875	2.568	20	3.188	25	3.649	28	2.127	17	2.883	22	3.060	24	1.423	11	14.251	2.734	19	2.502	18	14.832	1.843	12
11	Central	32.796	8.384	26	8.763	27	9.727	30	6.171	19	7.897	24	8.005	24	5.505	17	34.760	7.166	21	7.148	21	33.077	5.574	17
12	Ñeembucú	1.104	301	27	286	26	305	28	150	14	267	24	263	24	256	23	1.233	339	27	333	27	1.235	302	24
13	Amambay	3.048	1.048	34	912	30	1.096	36	583	19	802	26	908	30	608	20	3.236	660	20	660	20	3.742	484	13
14	Canindeyú	3.848	810	21	995	26	1.255	33	854	22	1.037	27	1.025	27	580	15	3.849	831	22	764	20	4.226	567	13
15	Pte. Hayes	1.810	571	32	637	35	755	42	363	20	530	29	537	30	313	17	1.865	541	29	527	28	2.742	397	14
16	Boquerón	771	559	73	556	72	640	83	258	33	407	53	418	54	310	40	790	358	45	350	44	1.390	223	16
17	Alto Py	293	103	35	113	39	126	43	71	24	111	38	111	38	70	24	336	125	37	125	37	432	100	23
18	Capital	5.744	2.151	37	1.935	34	2.257	39	1.417	25	1.794	31	1.807	31	1.342	23	6.560	1.706	26	1.671	25	6.652	1.164	17
País		105.036	27.972	27	29.868	28	33.422	32	20.179	19	27.668	26	28.157	27	19.066	18	112.770	25.672	23	24.179	21	111.324	19.913	18

Fuente: Datos reportados en el registro nominal de vacunación - Sub-Sistema de Información de Coberturas del PAI

Fecha de Emisión: 22/05/2024

**Gráfico 1. Coberturas del programa regular por Región Sanitaria según biológico**  
Paraguay, 31 de Diciembre de 2023 - 18 de Mayo de 2024

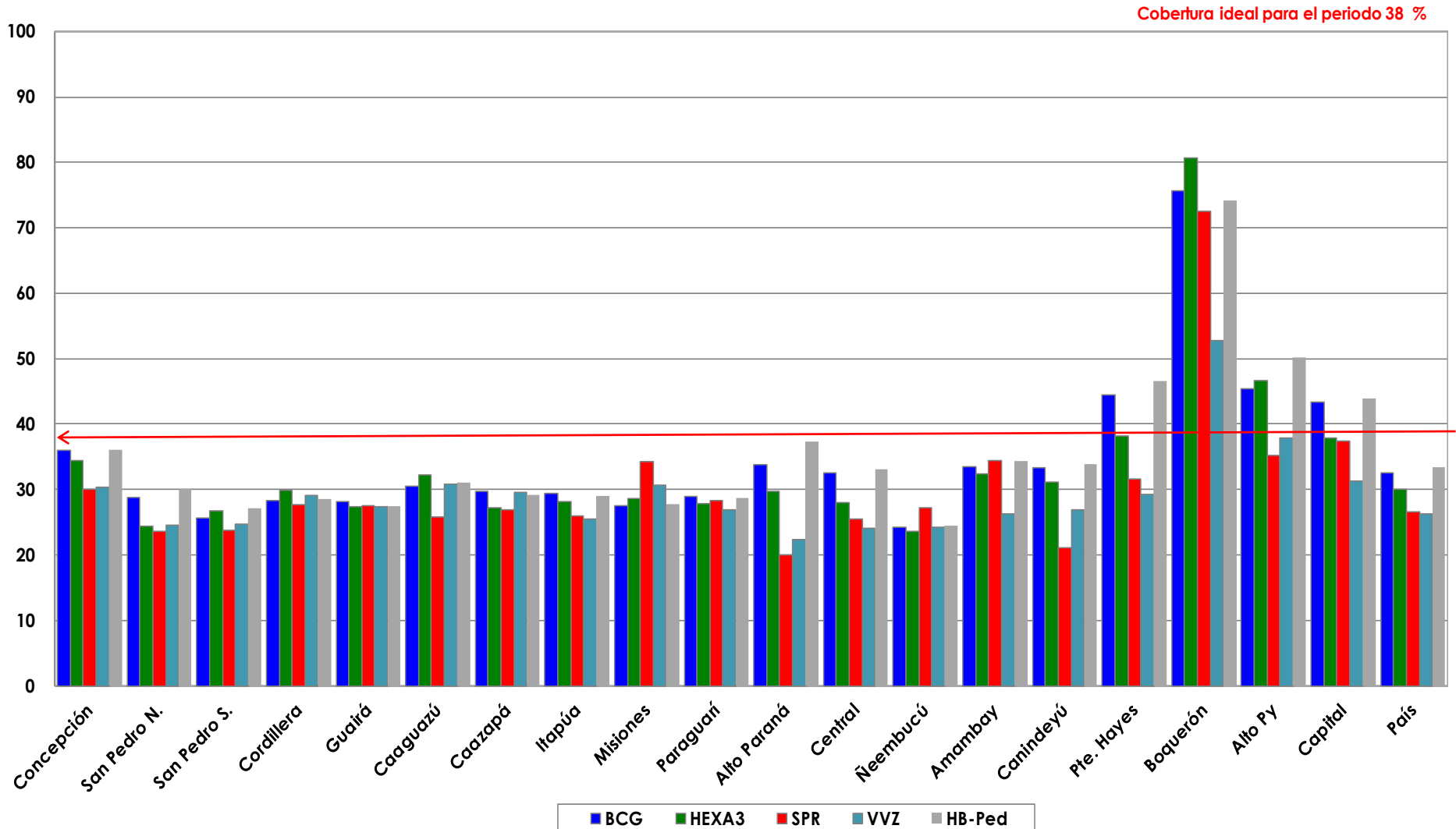

Fuente: Datos reportados en el registro nominal de vacunación - Sub-Sistema de Información de Coberturas del PAI

**Gráfico 2. Monitoreo semanal de coberturas con Hexa 3 y SPR1 Paraguay, hasta la semana 20-2024**

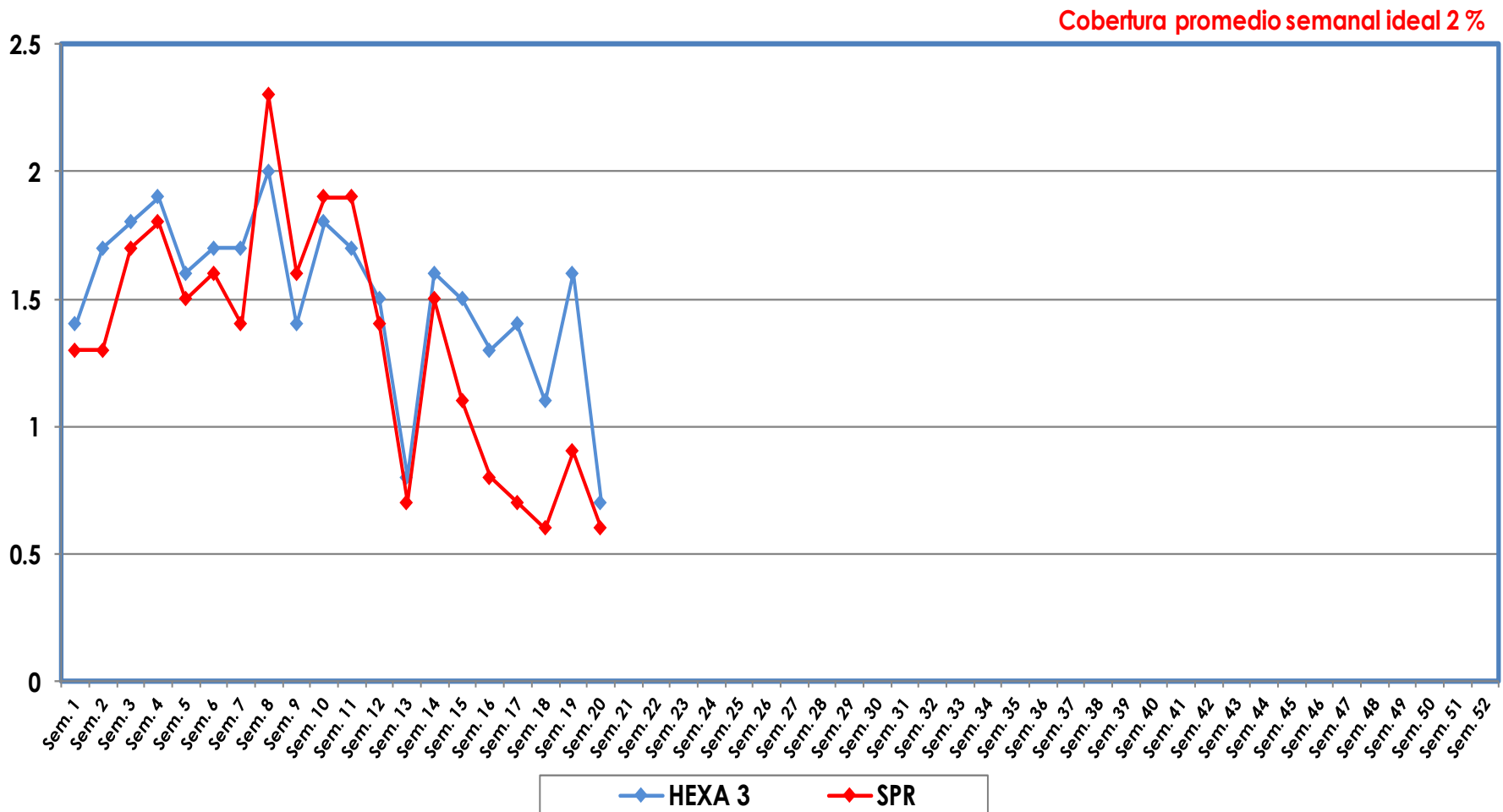

Fuente: Datos reportados en el registro nominal de vacunación - Sub-Sistema de Información de Coberturas del PAI

**Gráfico 3. Ranking de coberturas con Hexa 3.**  
Paraguay, 31 de Diciembre 2023 - 18 de Mayo de 2024

Cobertura ideal para el periodo 38 %

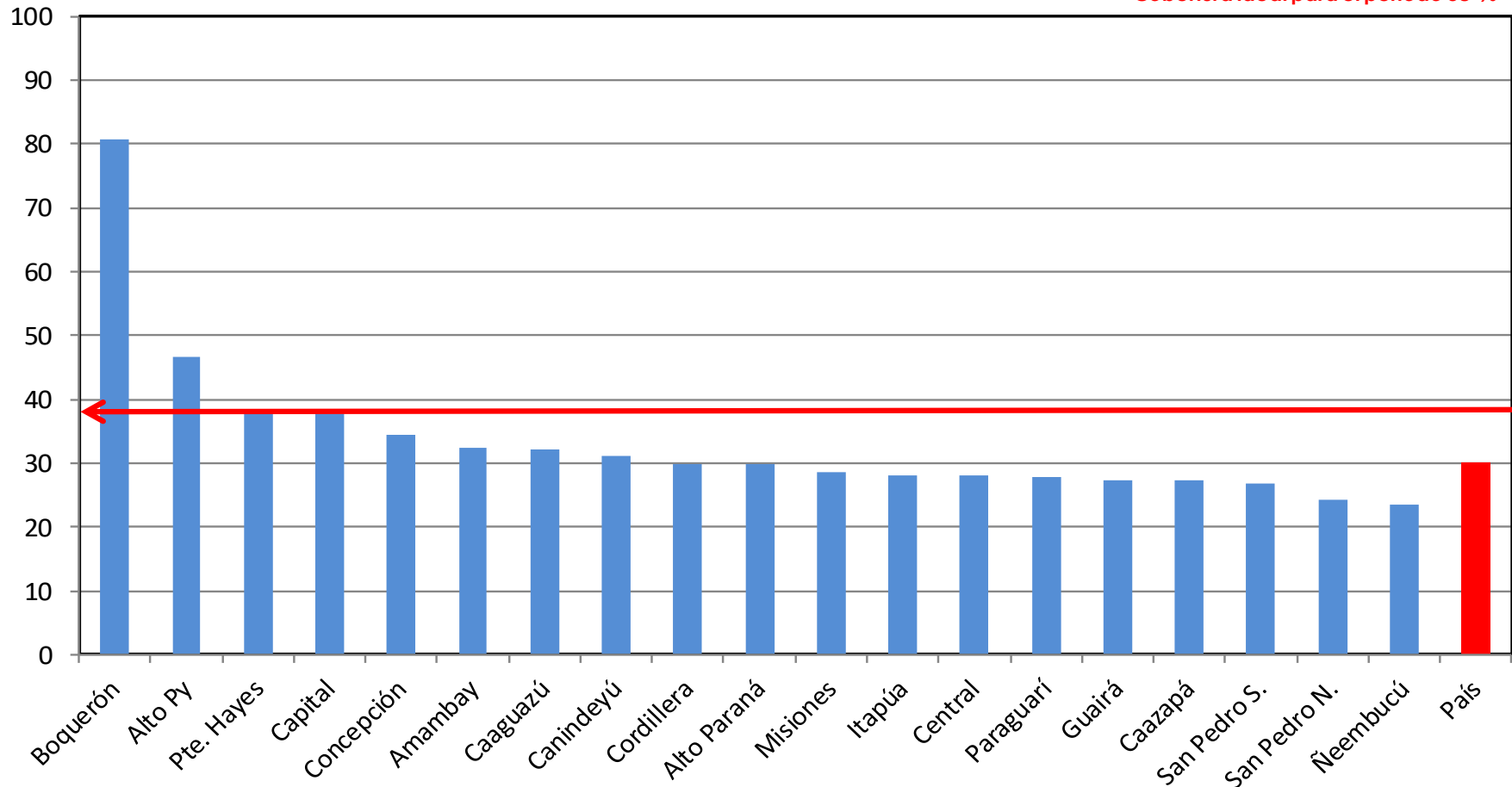

**Fuente:** Datos reportados en el registro nominal de vacunación - Sub-Sistema de Información de Coberturas del PAI