

Cuadro 1. Coberturas de vacunación por Región Sanitaria según biológico y dosis

Paraguay, 31 de Diciembre 2023 - 11 de Mayo de 2024

Cobertura ideal para el periodo: 36 %

Semana N° 19

N°	Regiones Sanitarias	Pob.	Menores de 1 año																	
			1ra. Dosis						2da. Dosis						3ra. Dosis					
			Hb-Ped	%	BCG	%	Rota	%	Hexa	%	PCV13	%	Rota	%	Hexa	%	PCV13	%	Hexa	%
1	Concepción	5.815	1.265	22	1264	22	1.163	20	1166	20	1.172	20	1.113	19	1.112	19	1.136	20	1.219	21
2.1	San Pedro N.	4.409	1.100	25	1.065	24	1.017	23	1023	23	1.039	24	911	21	936	21	1.021	23	911	21
2.2	San Pedro S.	4.954	907	18	874	18	883	18	895	18	896	18	859	17	872	18	890	18	916	18
3	Cordillera	6.022	1.247	21	1.235	21	1.194	20	1205	20	1.201	20	1.155	19	1.162	19	1.169	19	1.325	22
4	Guairá	4.254	772	18	807	19	780	18	784	18	785	18	771	18	784	18	783	18	789	19
5	Caaguazú	11.583	2.420	21	2.410	21	2.368	20	2.399	21	2.449	21	2.377	21	2.405	21	2.603	22	2.547	22
6	Caazapá	4.211	725	17	748	18	719	17	718	17	720	17	696	17	693	16	696	17	694	16
7	Itapúa	12.840	2.183	17	2.226	17	2.145	17	2162	17	2.179	17	2.031	16	2.072	16	2.087	16	2.148	17
8	Misiones	2.509	482	19	481	19	463	18	465	19	468	19	464	18	467	19	472	19	507	20
9	Paraguarí	4.313	816	19	819	19	743	17	745	17	745	17	722	17	722	17	723	17	810	19
10	Alto Paraná	16.760	4.199	25	3.830	23	3.687	22	3.739	22	3.785	23	3.450	21	3.495	21	3.593	21	3.470	21
11	Central	42.557	9.666	23	9.558	22	8.592	20	8.759	21	8.842	21	7.941	19	8.189	19	8.414	20	8.317	20
12	Ñeembucú	1.378	246	18	246	18	236	17	231	17	235	17	222	16	218	16	223	16	249	18
13	Amambay	3.615	949	26	928	26	942	26	927	26	951	26	894	25	881	24	934	26	915	25
14	Canindeyú	5.153	1.148	22	1.145	22	1.093	21	1175	23	1.151	22	1.047	20	1.136	22	1.124	22	1.088	21
15	Pte. Hayes	2.939	692	24	676	23	599	20	633	22	650	22	548	19	580	20	621	21	580	20
16	Boquerón	1.505	506	34	511	34	525	35	531	35	583	39	528	35	565	38	613	41	545	36
17	Alto Py	434	121	28	109	25	113	26	111	26	113	26	102	24	102	24	105	24	110	25
18	Capital	7.251	2.407	33	2.385	33	2.134	29	2185	30	2.188	30	2.015	28	2.073	29	2.096	29	2.090	29
País		142.500	31.851	22	31.317	22	29.396	21	29.853	21	30.152	21	27.846	20	28.464	20	29.303	21	29.230	21

BOLETIN

Coberturas Programa Regular



Cuadro 2. Coberturas de vacunación por Región Sanitaria según biológico y dosis

Paraguay, 31 de Diciembre 2023 - 11 de Mayo de 2024

																	Cobertura ideal para el período: 36 %				Semana N° 19			
N°	Regiones Sanitarias	1 año														4 años				5 años				
		Pob.	Tra. Dosis		AA		PCV13 R		Hexa R		VVZ		VHA		SPR 2		Pob.	Refuerzo			Pob.	Refuerzo		
			SPR	%	%	%	%	%	%	%	%	%	%	%	Polio 2R	%		DPT	%	VVZ		%		
1	Concepción	5.811	1.168	20	1.127	19	1.412	24	895	15	1.202	21	1.204	21	910	16	5.849	1.130	19	898	15	5.852	1.008	17
2.1	San Pedro N.	4.413	831	19	863	20	1.001	23	575	13	851	19	849	19	505	11	4.450	602	14	596	13	4.475	450	10
2.2	San Pedro S.	4.958	829	17	902	18	1.045	21	768	15	831	17	855	17	644	13	4.999	755	15	702	14	5.027	578	11
3	Cordillera	5.998	1.277	21	1.372	23	1.380	23	1.115	19	1.320	22	1.323	22	919	15	5.985	1.510	25	1.513	25	5.950	1.174	20
4	Guairá	4.263	819	19	904	21	971	23	300	7	809	19	806	19	603	14	4.313	794	18	553	13	4.321	688	16
5	Caaguazú	11.581	2.041	18	2.625	23	2.795	24	1.950	17	2.436	21	2.496	22	1.534	13	11.669	2.154	18	1.861	16	11.672	1.686	14
6	Caazapá	4.225	699	17	811	19	832	20	299	7	748	18	745	18	566	13	4.280	701	16	694	16	4.310	516	12
7	Itapúa	12.743	2.033	16	2.115	17	2.349	18	1.220	10	1.994	16	2.004	16	1.561	12	12.581	1.839	15	1.590	13	12.576	1.509	12
8	Misiones	2.491	610	24	624	25	624	25	177	7	544	22	549	22	392	16	2.463	524	21	499	20	2.450	445	18
9	Paraguarí	4.336	917	21	921	21	927	21	663	15	871	20	868	20	815	19	4.446	946	21	944	21	4.475	1.008	23
10	Alto Paraná	16.682	2.478	15	3.129	19	3.568	21	2.068	12	2.807	17	2.989	18	1.370	8	16.558	2.667	16	2.444	15	16.534	1.797	11
11	Central	42.364	8.192	19	8.598	20	9.545	23	6.061	14	7.744	18	7.852	19	5.391	13	41.543	7.071	17	7.050	17	41.368	5.491	13
12	Ñeembucú	1.386	288	21	272	20	292	21	143	10	255	18	252	18	247	18	1.416	334	24	328	23	1.429	293	20
13	Amambay	3.599	1.020	28	894	25	1.071	30	569	16	758	21	869	24	589	16	3.572	645	18	646	18	3.563	466	13
14	Canindeyú	5.114	769	15	967	19	1.208	24	823	16	991	19	983	19	551	11	5.062	805	16	741	15	5.051	550	11
15	Pte. Hayes	2.915	543	19	621	21	736	25	354	12	521	18	528	18	306	10	2.851	531	19	517	18	2.843	384	14
16	Boquerón	1.485	543	37	544	37	627	42	256	17	399	27	410	28	304	20	1.459	347	24	338	23	1.445	217	15
17	Alto Py	424	99	23	108	26	121	29	65	15	100	24	100	24	65	15	408	114	28	114	28	403	93	23
18	Capital	7.257	2.105	29	1.907	26	2.212	30	1.393	19	1.753	24	1.769	24	1.318	18	7.359	1.672	23	1.643	22	7.456	1.133	15
País		142.045	27.261	19	29.304	21	32.716	23	19.694	14	26.934	19	27.451	19	18.590	13	141.263	25.141	18	23.671	17	141.201	19.486	14

Fuente: Datos reportados en el registro nominal de vacunación - Sub-Sistema de Información de Coberturas del PAI

Fecha de Emisión: 16/05/2024

Gráfico 1. Coberturas del programa regular por Región Sanitaria según biológico
Paraguay, 31 de Diciembre de 2023 - 11 de Mayo de 2024

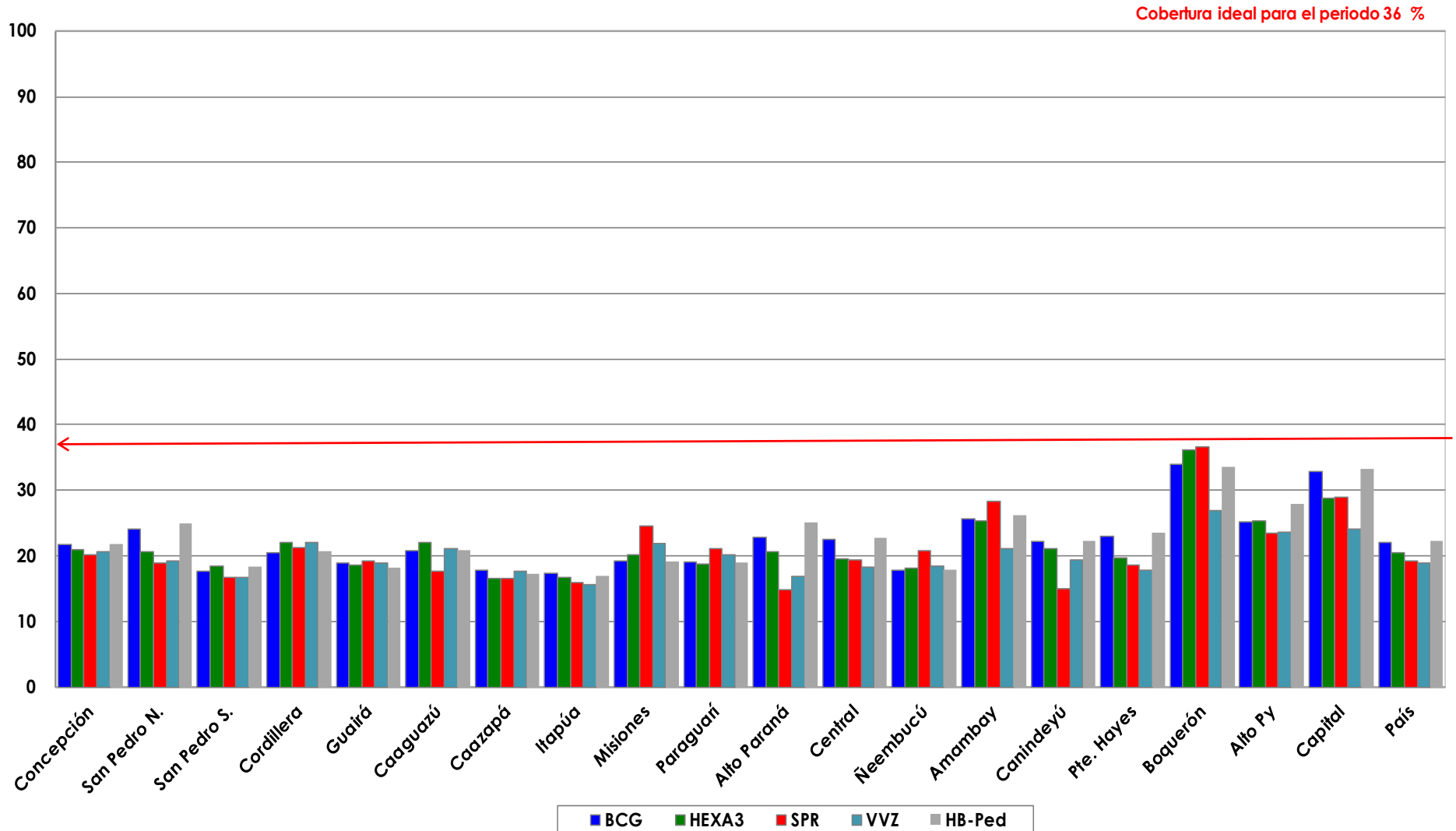

Fuente: Datos reportados en el registro nominal de vacunación - Sub-Sistema de Información de Coberturas del PAI

Gráfico 2. Monitoreo semanal de coberturas con Hexa 3 y SPR1 Paraguay, hasta la semana 19-2024

Cobertura promedio semanal ideal 2 %

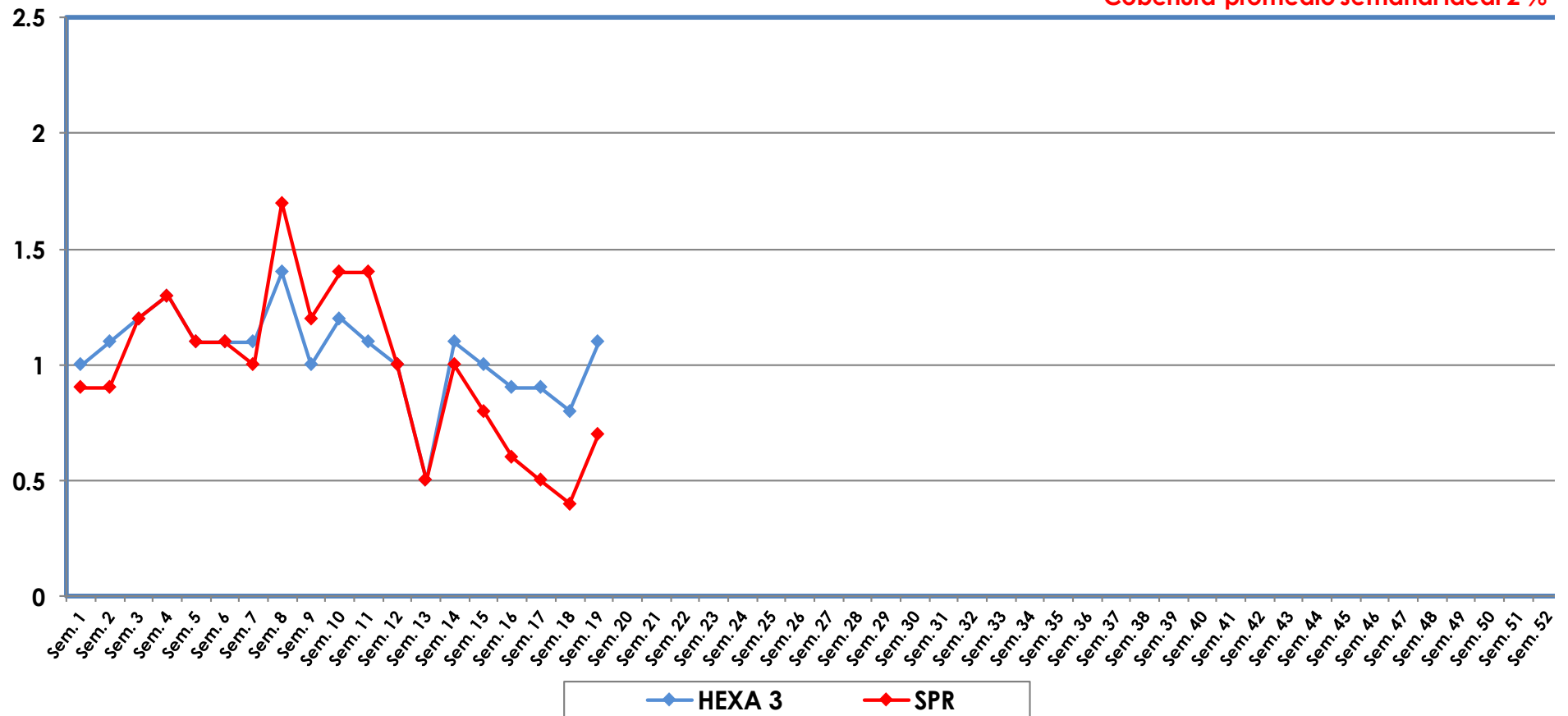

Fuente: Datos reportados en el registro nominal de vacunación - Sub-Sistema de Información de Coberturas del PAI

Gráfico 3. Ranking de coberturas con Hexa 3.
Paraguay, 31 de Diciembre 2023 - 11 de Mayo de 2024

Cobertura ideal para el periodo 36 %

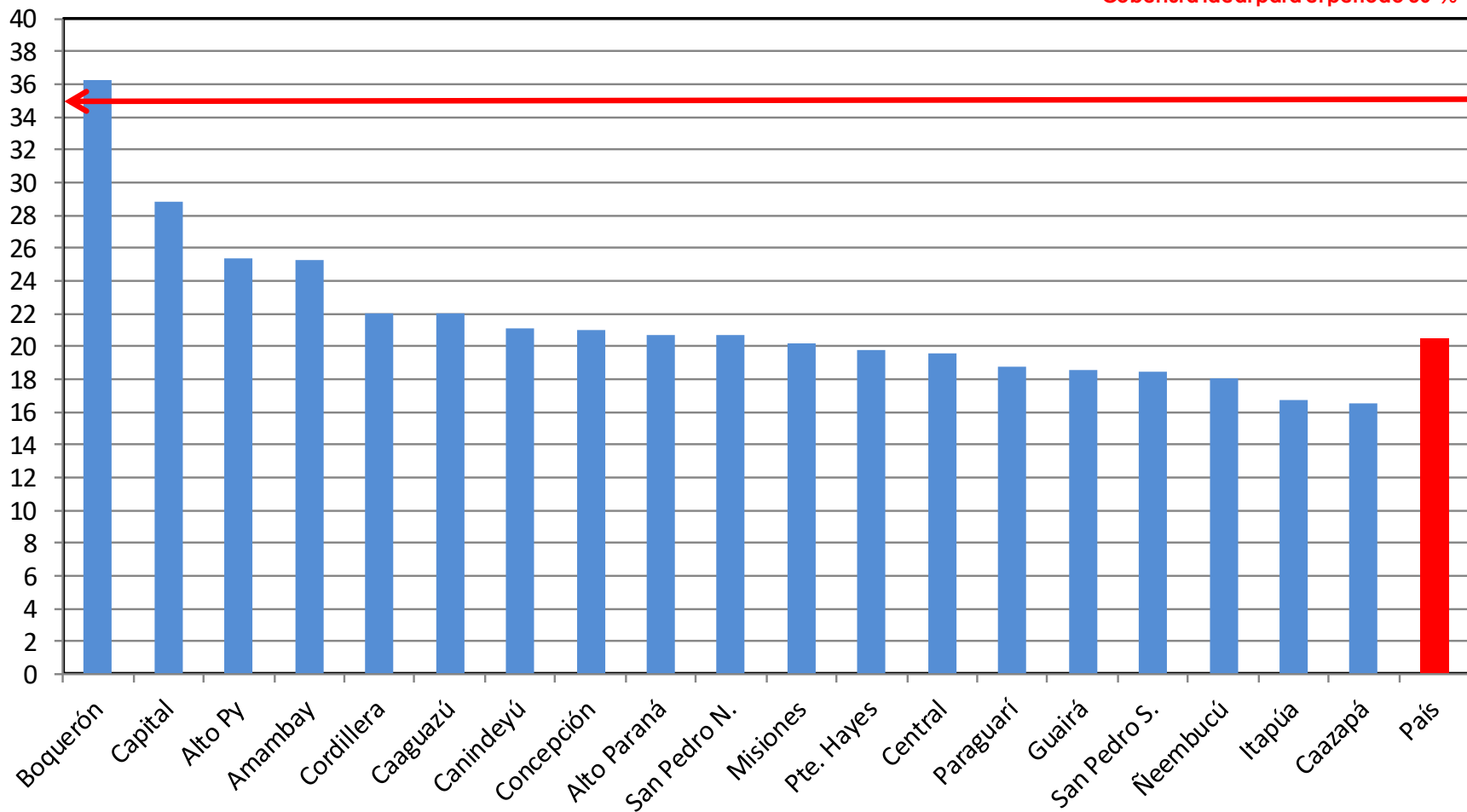

Fuente: Datos reportados en el registro nominal de vacunación - Sub-Sistema de Información de Coberturas del PAI

Cuadro 3: Municipios con mejores coberturas Paraguay, 31 de Diciembre 2023 -11 de Mayo de 2024

Nº	Municipios	R.S.	<1 año		
			Pob.	Hexa 3	%
1	LOMA PLATA	XVI	392	181	46
2	CNEL. TOLEDO	V	108	44	41
3	SANTA FE DEL PARANA	X	74	28	38
4	JUAN DE MENA	III	135	48	36
5	NVA. COLOMBIA	III	73	25	34
6	J. EULOGIO ESTIGARRIBIA	V	844	289	34
7	CPTAN. BADO	XIII	380	130	34
8	FILADELFIA	XVI	445	150	34
9	ARROYOS Y ESTEROS	III	497	167	34
10	JESUS	VII	129	43	33

Cuadro 4: Municipios con coberturas críticas Paraguay, 31 de Diciembre 2023 - 11 de Mayo de 2024

Nº	Municipios	RS	< 1 año		
			Pob	Hexa 3	%
1	HUMAITA	XII	46	1	2
2	SAN JUAN ÑEEMBUCU	XII	90	5	6
3	SAN JOSE OBRERO	III	81	5	6
4	CARMEN DEL PARANA	VII	194	14	7
5	DESMOCHADO	XII	27	2	7
6	IRALA FERNANDEZ	XV	640	58	9
7	JOSE L. OVIEDO	VII	97	9	9
8	LAURELES	XII	97	5	9
9	NANAWA	XV	131	13	10
10	CAP. MEZA	VII	306	31	10

Fuente: Datos reportados en el registro nominal de vacunación - Sub-Sistema de Información de Coberturas del PAI