

BOLETIN

Coberturas Programa Regular



Cuadro 1. Coberturas de vacunación por Región Sanitaria según biológico y dosis

Paraguay, 01 de Enero de 2023 - 23 de Septiembre de 2023

Cobertura ideal para el período: 74 %

Semana N° 38

N°	Regiones Sanitarias	Pob.	Menores de 1 año																							
			1ra. Dosis												2da. Dosis						3ra. Dosis					
			Hb-Ped	%	BCG	%	IPV	%	Rota	%	Penta - Hexa	%	PCV13	%	Rota	%	Penta - Hexa	%	IPV	%	PCV13	%	Polio 3	%	Penta - Hexa	%
1	Concepción	5.831	3.041	52	3.064	53	3.078	53	3.063	53	3.071	53	3.032	52	2.781	48	2.789	48	2.788	48	2.764	47	2.725	47	2.508	43
2.1	San Pedro N.	4.425	2.158	49	2.323	52	2.452	55	2.507	57	2.486	56	2.327	53	2.105	48	2.085	47	2.021	46	1.944	44	1.811	41	1.811	41
2.2	San Pedro S.	4.979	1.969	40	2.357	47	2.253	45	2.248	45	2.267	46	2.189	44	2.045	41	2.044	41	2.007	40	2.004	40	1.914	38	1.885	38
3	Cordillera	6.016	2.799	47	2.838	47	2.971	49	3.008	50	2.985	50	2.953	49	2.836	47	2.803	47	2.791	46	2.765	46	2.906	48	2.720	45
4	Guairá	4.277	1.905	45	2.031	47	1.994	47	2.001	47	2.010	47	2.029	47	1.853	43	1.852	43	1.827	43	1.918	45	1.830	43	1.749	41
5	Caaguazú	11.621	5.512	47	6.377	55	5.970	51	5.946	51	5.965	51	5.314	46	5.416	47	5.431	47	5.387	46	4.338	37	5.417	47	4.971	43
6	Caazapá	4.238	1.662	39	1.746	41	1.748	41	1.740	41	1.745	41	1.758	41	1.657	39	1.665	39	1.664	39	1.717	41	1.755	41	1.674	39
7	Itapúa	12.783	5.033	39	5.057	40	5.170	40	5.127	40	5.169	40	5.206	41	4.780	37	4.829	38	4.806	38	5.010	39	5.039	39	4.680	37
8	Misiones	2.500	1.313	53	1.280	51	1.319	53	1.317	53	1.326	53	1.318	53	1.196	48	1.193	48	1.192	48	1.198	48	1.190	48	1.118	45
9	Paraguarí	4.352	1.818	42	1.828	42	1.886	43	1.879	43	1.879	43	1.874	43	1.800	41	1.795	41	1.802	41	1.792	41	1.962	45	1.800	41
10	Alto Paraná	16.742	9.063	54	9.330	56	8.898	53	9.011	54	8.910	53	8.809	53	7.865	47	7.801	47	7.756	46	7.904	47	7.069	42	6.692	40
11	Central	42.451	20.257	48	20.348	48	20.572	48	20.452	48	20.649	49	19.615	46	18.842	44	18.835	44	18.848	44	17.827	42	18.148	43	16.806	40
12	Ñeembucú	1.390	552	40	554	40	560	40	559	40	560	40	559	40	527	38	528	38	527	38	529	38	555	40	522	38
13	Amambay	3.611	2.291	63	2.460	68	2.442	68	2.457	68	2.433	67	2.277	63	2.169	60	2.141	59	2.133	59	1.941	54	1.979	55	1.814	50
14	Canindeyú	5.132	2.364	46	2.871	56	2.907	57	2.825	55	2.892	56	2.795	54	2.505	49	2.419	47	2.497	49	2.420	47	2.249	44	1.969	38
15	Pte. Hayes	2.935	1.483	51	1.468	50	1.560	53	1.511	51	1.566	53	1.420	48	1.248	43	1.248	43	1.268	43	1.186	40	1.209	41	1.086	37
16	Boquerón	1.495	1.357	91	1.369	92	1.285	86	1.296	87	1.274	85	1.107	74	1.069	72	966	65	1.038	69	860	58	957	64	769	51
17	Alto Py	432	281	65	287	66	270	63	268	62	270	63	266	62	241	56	239	55	236	55	235	54	234	54	213	49
18	Capital	7.275	5.602	77	5.243	72	4.685	64	4.734	65	4.712	65	4.801	66	4.310	59	4.225	58	4.157	57	4.470	61	3.868	53	3.783	52
País		142.485	70.460	49	72.831	51	72.020	51	71.949	50	72.169	51	69.649	49	65.245	46	64.888	46	64.745	45	62.822	44	62.817	44	58.570	41

Fuente: Datos reportados en el registro nominal de vacunación - Sub-Sistema de Información de Coberturas del PAI

Fecha de Emisión: 27/09/2023

BOLETIN

Coberturas Programa Regular



Cuadro 2. Coberturas de vacunación por Región Sanitaria según biológico y dosis

Paraguay, 01 de Enero 2023 - 23 de Septiembre de 2023

Cobertura ideal para el periodo: 74 %

Semana N° 38

N°	Regiones Sanitarias	1 año														4 años				5 años				
		Pob.	1ra. Dosis		AA		PCV13 R		Polio 1R		DPT R		VVZ		VHA		Pob.	Refuerzo			Pob.	Refuerzo		
			SPR	%		%		%		%		%		%		%		Polio 2R	%	DPT		%	VVZ	%
1	Concepción	5.841	3.371	58	2.336	40	2.807	48	2.236	38	2.183	37	2.739	47	2.717	47	5.857	2.785	48	2.624	45	5.846	2.642	45
2.1	San Pedro N.	4.425	2.306	52	1.539	35	1.900	43	1.057	24	1.069	24	1.665	38	1.662	38	4.476	1.491	33	1.473	33	4.475	1.024	23
2.2	San Pedro S.	4.978	2.580	52	1.901	38	2.241	45	1.444	29	1.469	30	2.039	41	2.037	41	5.035	1.804	36	1.772	35	5.034	1.269	25
3	Cordillera	6.004	3.337	56	2.871	48	2.965	49	2.566	43	2.594	43	2.926	49	2.849	47	5.953	2.921	49	2.913	49	5.924	2.259	38
4	Guairá	4.286	2.085	49	1.803	42	1.878	44	1.487	35	1.495	35	1.854	43	1.845	43	4.325	1.719	40	1.672	39	4.341	1.503	35
5	Caaguazú	11.650	6.498	56	5.151	44	4.755	41	3.853	33	3.811	33	5.082	44	4.868	42	11.683	4.516	39	4.253	36	11.700	3.444	29
6	Caazapá	4.247	2.016	47	1.594	38	1.813	43	1.462	34	1.470	35	1.739	41	1.737	41	4.315	1.720	40	1.690	39	4.327	1.213	28
7	Itapúa	12.727	5.890	46	4.273	34	5.178	41	3.738	29	3.551	28	4.757	14	4.730	37	12.582	4.370	35	3.798	30	12.514	3.520	28
8	Misiones	2.491	1.370	55	1.128	45	1.208	48	972	39	968	39	1.201	48	1.201	48	2.451	1.096	45	1.077	44	2.436	878	36
9	Paraguarí	4.370	2.104	48	1.936	44	1.900	43	1.911	44	1.902	44	1.992	46	1.990	46	4.482	2.123	47	2.115	47	4.499	2.174	48
10	Alto Paraná	16.648	9.043	54	6.516	39	7.175	43	3.909	23	3.884	23	5.990	36	5.858	35	16.548	6.301	38	6.101	37	16.515	4.290	26
11	Central	42.032	23.106	55	17.577	42	17.762	42	11.293	27	11.075	26	16.983	40	16.940	40	41.255	16.741	41	15.982	39	41.042	12.263	30
12	Ñeembucú	1.398	718	51	577	41	639	46	532	38	528	38	620	44	612	44	1.431	639	45	624	44	1.436	506	35
13	Amambay	3.592	2.476	69	1.769	49	1.851	52	1.103	31	1.119	31	1.837	51	1.797	50	3.567	1.706	48	1.594	45	3.569	1.355	38
14	Canindeyú	5.107	3.018	59	2.063	40	2.400	47	1.458	29	1.418	28	2.298	45	2.289	45	5.053	1.881	37	1.813	36	5.033	1.139	23
15	Pte. Hayes	2.897	1.520	52	1.125	39	1.250	43	762	26	785	27	1.216	42	1.207	42	2.845	1.040	37	1.048	37	2.823	709	25
16	Boquerón	1.480	1.041	70	818	55	827	56	604	41	623	42	872	59	862	58	1.446	747	52	745	52	1.435	336	23
17	Alto Py	420	330	79	259	62	278	66	211	50	212	50	287	68	288	69	403	284	70	272	67	398	184	46
18	Capital	7.262	5.454	75	3.914	54	4.664	64	2.612	36	2.639	36	3.950	54	4.010	55	7.478	3.957	53	3.815	51	7.609	2.544	33
País		141.855	78.263	55	59.150	42	63.491	45	43.210	30	42.795	30	60.047	42	59.499	42	141.185	57.841	41	55.381	39	140.956	43.252	31

Fuente: Datos reportados en el registro nominal de vacunación - Sub-Sistema de Información de Coberturas del PAI

Fecha de Emisión: 27/09/2023

Cuadro 3. Coberturas de vacunación por Región Sanitaria según biológico y dosis

Paraguay, 01 de Enero 2023 - 23 de Septiembre de 2023

		Cobertura ideal para el periodo: 74 %				Semana N° 38							
N°	Regiones Sanitarias	Seguimientos de coberturas por cambio de esquema de la SPR 2											
		Pob. 1 año	Pob. 2 años	Pob. 3 años	Pob. 4 años	1 año		2 años		3 años		4 años	
						SPR 2	%	SPR 2	%	SPR 2	%	SPR 2	%
1	Concepción	5.841	5.838	5.852	5.857	2.532	43	2.760	47	2.634	45	2.204	38
2.1	San Pedro N.	4.425	4.445	4.449	4.476	983	22	835	19	667	15	1.429	32
2.2	San Pedro S.	4.978	5.001	5.005	5.035	1.481	30	1.360	27	1.102	22	1.677	33
3	Cordillera	6.004	5.989	5.988	5.953	2.653	44	2.122	35	1.636	27	2.199	37
4	Guairá	4.286	4.301	4.316	4.325	1.653	39	1.558	36	1.265	29	1.469	34
5	Caaguazú	11.650	11.648	11.676	11.683	4.038	35	4.104	35	3.286	28	3.848	33
6	Caazapá	4.247	4.258	4.283	4.315	1.542	36	1.447	34	1.327	31	1.369	32
7	Itapúa	12.727	12.634	12.588	12.582	3.827	30	3.618	29	3.190	25	3.972	32
8	Misiones	2.491	2.474	2.464	2.451	1.014	41	885	36	936	38	876	36
9	Paraguarí	4.370	4.410	4.448	4.482	2.397	55	2.410	55	2.238	50	1.243	28
10	Alto Paraná	16.648	16.645	16.567	16.548	3.603	22	3.749	23	3.329	20	6.622	40
11	Central	42.032	41.821	41.563	41.255	10.434	25	9.985	24	8.473	20	17.049	41
12	Ñeembucú	1.398	1.408	1.417	1.431	583	42	449	32	447	32	537	38
13	Amambay	3.592	3.591	3.574	3.567	1.151	32	1.151	32	1.086	30	1.712	48
14	Canindeyú	5.107	5.088	5.065	5.053	1.439	28	1.221	24	845	17	1.797	36
15	Pte. Hayes	2.897	2.880	2.854	2.845	732	25	922	32	762	27	945	33
	Boquerón	1.480	1.470	1.461	1.446	397	27	350	24	259	18	578	40
17	Alto Py	420	414	409	403	205	49	248	60	195	48	213	53
18	Capital	7.262	7.322	7.363	7.478	2.419	33	2.001	27	1.670	23	4.066	54
	País	141.855	141.638	141.341	141.185	43.083	30	41.175	29	35.347	25	53.805	38

Fuente: Datos reportados en el registro nominal de vacunación - Sub-Sistema de Información de Coberturas del PAI

Fecha de Emisión: 27/09/2023



Gráfico 1. Coberturas del programa regular por Región Sanitaria según biológico Paraguay, 01 de Enero de 2023 - 23 de Septiembre de 2023

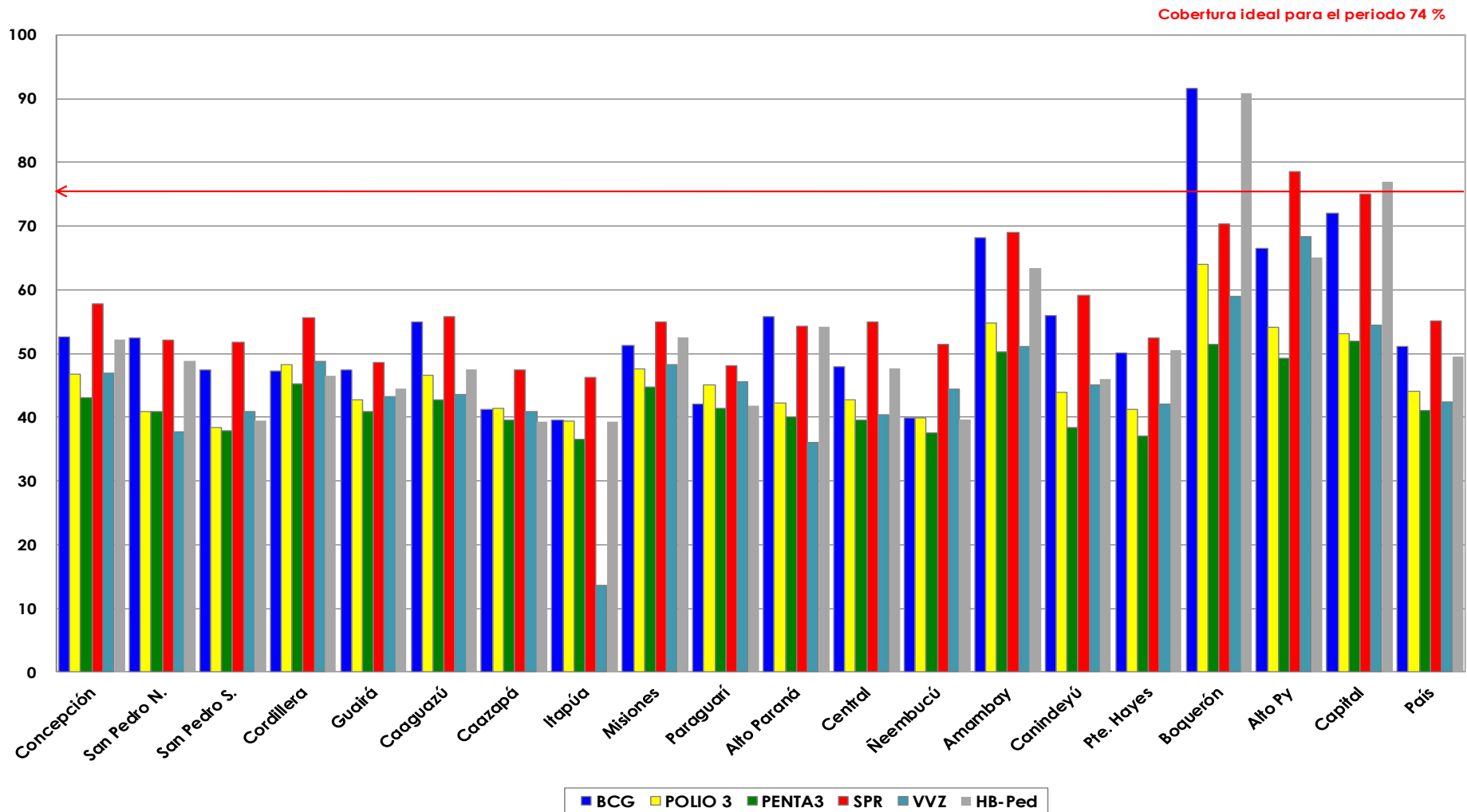

Fuente: Datos reportados en el registro nominal de vacunación - Sub-Sistema de Información de Coberturas del PAI

Gráfico 2. Monitoreo semanal de coberturas con Penta3 y SPR1 Paraguay, hasta la semana 38-2023

Cobertura promedio semanal ideal 2 %

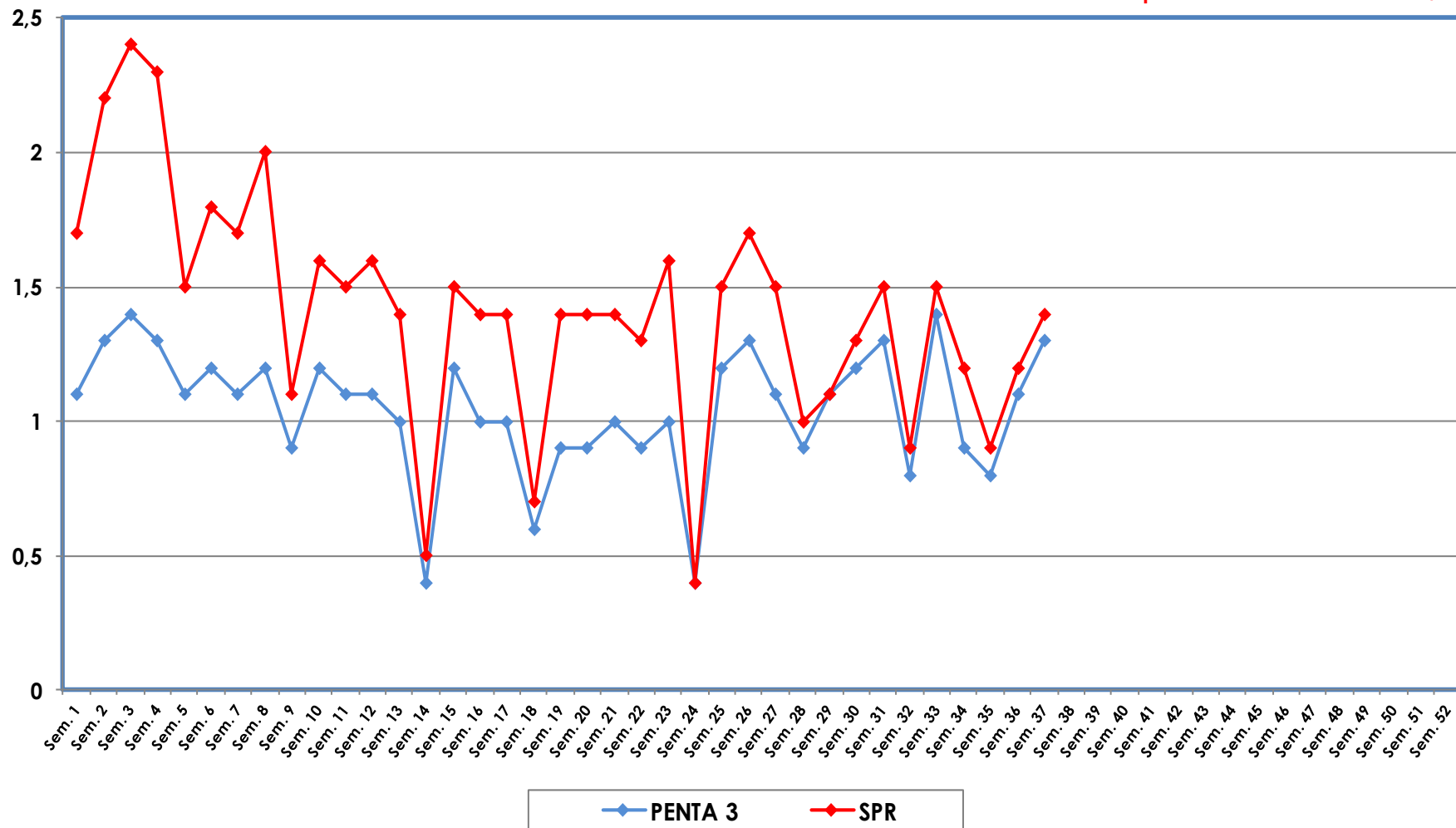

Fuente: Datos reportados en el registro nominal de vacunación - Sub-Sistema de Información de Coberturas del PAI