

Cuadro 1. Coberturas de vacunación por Región Sanitaria según biológico y dosis

Paraguay, 01 de Enero de 2023 - 24 de Junio de 2023

Cobertura ideal para el periodo: 48 %

Semana N° 25

N°	Regiones Sanitarias	Pob.	Menores de 1 año																									
			1ra. Dosis												2da. Dosis						3ra. Dosis							
			Hb-Ped	%	BCG	%	IPV	%	Rota	%	Hexa	%	Penta	%	PCV13	%	Rota	%	Penta	%	IPV	%	PCV13	%	Polio 3	%	Penta	%
1	Concepción	5.831	2.135	37	2.072	36	1.820	31	1.920	33	100	2	1.818	31	2.023	35	1.674	29	1.675	29	1.675	29	1.883	32	1.752	30	1.539	26
2.1	San Pedro N.	4.425	1.688	38	1.549	35	1.448	33	1.574	36	33	1	1.500	34	1.663	38	1.357	31	1.321	30	1.229	28	1.442	33	1.125	25	1.126	25
2.2	San Pedro S.	4.979	1.497	30	1.570	32	1.333	27	1.394	28	40	1	1.357	27	1.422	29	1.233	25	1.237	25	1.185	24	1.311	26	1.222	25	1.204	24
3	Cordillera	6.016	1.878	31	1.878	31	1.822	30	1.944	32	69	1	1.847	31	1.921	32	1.844	31	1.806	30	1.773	29	1.838	31	1.862	31	1.664	28
4	Guairá	4.277	1.357	32	1.461	34	1.219	29	1.291	30	56	1	1.236	29	1.332	31	1.110	26	1.112	26	1.074	25	1.210	28	1.127	26	1.055	25
5	Caaguazú	11.621	3.807	33	4.412	38	3.674	32	3.819	33	141	1	3.671	32	3.733	32	3.436	30	3.436	30	3.410	29	3.394	29	3.554	31	3.114	27
6	Caazapá	4.238	1.153	27	1.222	29	1.103	26	1.160	27	55	1	1.106	26	1.178	28	1.088	26	1.091	26	1.088	26	1.142	27	1.097	26	1.015	24
7	Itapúa	12.783	3.410	27	3.410	27	3.063	24	3.262	26	199	2	3.068	24	3.319	26	2.931	23	2.900	23	2.874	22	3.134	25	3.189	25	2.807	22
8	Misiones	2.500	949	38	910	36	799	32	849	34	46	2	807	32	847	34	741	30	728	29	725	29	742	30	749	30	675	27
9	Paraguarí	4.352	1.226	28	1.231	28	1.150	26	1.249	29	104	2	1.147	26	1.245	29	1.174	27	1.172	27	1.178	27	1.177	27	1.279	29	1.119	26
10	Alto Paraná	16.742	6.189	37	6.270	37	5.427	32	5.778	35	180	1	5.466	33	6.066	36	4.921	29	4.846	29	4.765	28	5.455	33	4.704	28	4.347	26
11	Central	42.451	13.843	33	13.907	33	12.623	30	13.300	31	635	1	12.735	30	13.326	31	12.097	28	12.109	29	11.988	28	12.810	30	12.107	29	10.969	26
12	Ñeembucú	1.390	345	25	352	25	312	22	335	24	22	2	310	22	334	24	315	23	315	23	314	23	317	23	370	27	337	24
13	Amambay	3.611	1.570	43	1.640	45	1.477	41	1.577	44	70	2	1.477	41	1.543	43	1.329	37	1.298	36	1.290	36	1.371	38	1.305	36	1.140	32
14	Canindeyú	5.132	1.642	32	1.932	38	1.779	35	1.871	36	67	1	1.808	35	2.030	40	1.541	30	1.548	30	1.457	28	1.735	34	1.478	29	1.375	27
15	Pte. Hayes	2.935	1.045	36	999	34	932	32	951	32	35	1	953	32	993	34	747	25	764	26	766	26	836	28	755	26	678	23
16	Boquerón	1.495	925	62	848	57	741	50	775	52	15	1	762	51	737	49	630	42	639	43	598	40	608	41	596	40	566	38
17	Alto Py	432	184	43	188	44	155	36	155	36	1	0	153	35	155	36	139	32	138	32	137	32	138	32	138	32	116	27
18	Capital	7.275	3.869	53	3.627	50	2.693	37	3.030	42	173	2	2.731	38	3.084	42	2.726	37	2.541	35	2.501	34	2.926	40	2.504	34	2.395	33
	País	142.485	48.712	34	49.478	35	43.570	31	46.234	32	2.041	1	43.952	31	46.951	33	41.033	29	40.676	29	40.027	28	43.469	31	40.913	29	37.241	26

Cuadro 2. Coberturas de vacunación por Región Sanitaria según biológico y dosis

Paraguay, 01 de Enero 2023 - 24 de Junio de 2023

Cobertura ideal para el periodo: 48 %

Semana N° 25

N°	Regiones Sanitarias	1 año												4 años				5 años						
		Pob.	1ra. Dosis		AA		PCV13 R		Polio 1R		DPT R		VVZ		VHA		Pob.	Refuerzo			Pob.	Refuerzo		
			SPR	%	%	%	%	%	%	%	%	%	%	%	%	%		Polio 2R	%	DPT		%	VVZ	%
1	Concepción	5.841	2.331	40	1.472	25	1.923	51	1.361	23	1.251	21	1.701	29	1.684	29	5.857	1.828	31	1.697	29	5.846	1.639	28
2.1	San Pedro N.	4.425	1.512	34	955	22	1.367	31	655	15	648	15	1.010	23	1.016	23	4.476	984	22	976	22	4.475	602	13
2.2	San Pedro S.	4.978	1.702	34	1.146	23	1.497	30	881	18	903	18	1.262	25	1.257	25	5.035	1.084	22	1.101	22	5.034	712	14
3	Cordillera	6.004	2.301	38	1.824	30	1.951	32	1.540	26	1.479	25	1.751	29	1.688	28	5.953	1.931	32	1.882	32	5.924	1.526	26
4	Guairá	4.286	1.440	34	1.125	26	1.246	29	908	21	881	21	1.171	27	1.156	27	4.325	1.153	27	1.148	27	4.341	966	22
5	Caaguazú	11.650	4.501	39	3.518	30	3.479	30	2.378	20	2.226	19	3.100	27	2.876	25	11.683	2.951	25	2.781	24	11.700	2.100	18
6	Caazapá	4.247	1.403	33	1.052	25	1.206	28	916	22	859	20	1.099	26	1.098	26	4.315	1.138	26	1.102	26	4.327	753	17
7	Itapúa	12.727	4.111	32	2.821	22	3.418	27	2.328	18	2.002	16	2.977	9	2.969	23	12.582	2.975	24	2.632	21	12.514	2.233	18
8	Misiones	2.491	987	40	747	30	829	33	592	24	558	22	763	31	757	30	2.451	780	32	766	31	2.436	610	25
9	Paraguarí	4.370	1.480	34	1.302	30	1.280	29	1.225	28	1.198	27	1.275	29	1.272	29	4.482	1.388	31	1.380	31	4.499	1.290	29
10	Alto Paraná	16.648	6.263	38	4.162	25	4.901	29	2.577	15	2.442	15	3.771	23	3.634	22	16.548	4.397	27	4.215	25	16.515	2.933	18
11	Central	42.032	16.108	38	11.219	27	12.717	30	7.427	18	6.971	17	10.991	26	10.963	26	41.255	11.688	28	11.005	27	41.042	8.354	20
12	Ñeembucú	1.398	496	35	349	25	419	30	343	25	343	25	400	29	395	28	1.431	441	31	426	30	1.436	346	24
13	Amambay	3.592	1.712	48	1.087	30	1.314	37	689	19	646	18	1.120	31	1.080	30	3.567	1.142	32	1.048	29	3.569	922	26
14	Canindeyú	5.107	2.066	40	1.222	24	1.698	33	935	18	919	18	1.428	28	1.399	27	5.053	1.292	26	1.274	25	5.033	766	15
15	Pte. Hayes	2.897	1.033	36	669	23	902	31	482	17	481	17	737	25	724	25	2.845	683	24	681	24	2.823	462	16
16	Boquerón	1.480	662	45	469	32	610	41	389	26	401	27	521	35	520	35	1.446	478	33	474	33	1.435	194	14
17	Alto Py	420	230	55	177	42	191	45	128	30	123	29	170	40	171	41	403	186	46	173	43	398	126	32
18	Capital	7.262	3.880	53	2.564	35	3.244	45	1.701	23	1.615	22	2.534	35	2.587	36	7.478	3.101	41	2.787	37	7.609	1.821	24
País		141.855	54.218	38	37.880	27	44.192	31	27.455	19	25.946	18	37.781	27	37.246	26	141.185	39.620	28	37.548	27	140.956	28.355	20

Cuadro 3. Coberturas de vacunación por Región Sanitaria según biológico y dosis

Paraguay, 01 de Enero 2023 - 24 de Junio de 2023

		Cobertura ideal para el periodo: 48 %				Semana N° 25							
N°	Regiones Sanitarias	Seguimiento de coberturas por cambio de esquema de la SPR 2											
		Pob. 1 año	Pob. 2 años	Pob. 3 años	Pob. 4 años	1 año		2 años		3 años		4 años	
						SPR 2	%	SPR 2	%	SPR 2	%	SPR 2	%
1	Concepción	5.841	5.838	5.852	5.857	1.666	29	2.235	38	2.114	36	1.696	29
2.1	San Pedro N.	4.425	4.445	4.449	4.476	579	13	526	12	438	10	992	22
2.2	San Pedro S.	4.978	5.001	5.005	5.035	900	18	941	19	714	14	1.076	21
3	Cordillera	6.004	5.989	5.988	5.953	1.615	27	1.640	27	1.257	21	1.610	27
4	Guairá	4.286	4.301	4.316	4.325	1.052	25	1.291	30	973	23	1.094	25
5	Caaguazú	11.650	11.648	11.676	11.683	2.556	22	3.185	27	2.520	22	2.779	24
6	Caazapá	4.247	4.258	4.283	4.315	989	23	1.144	27	1.024	24	1.015	24
7	Itapúa	12.727	12.634	12.588	12.582	2.379	19	2.839	22	2.432	19	2.915	23
8	Misiones	2.491	2.474	2.464	2.451	621	25	730	30	792	32	719	29
9	Paraguarí	4.370	4.410	4.448	4.482	1.706	39	2.236	51	1.993	45	1.054	24
10	Alto Paraná	16.648	16.645	16.567	16.548	2.249	14	2.519	15	2.222	13	4.823	29
11	Central	42.032	41.821	41.563	41.255	6.262	15	6.542	16	5.351	13	12.241	30
12	Ñeembucú	1.398	1.408	1.417	1.431	395	28	390	28	390	28	418	29
13	Amambay	3.592	3.591	3.574	3.567	709	20	849	24	815	23	1.227	34
14	Canindeyú	5.107	5.088	5.065	5.053	866	17	863	17	630	12	1.262	25
15	Pte. Hayes	2.897	2.880	2.854	2.845	452	16	676	23	541	19	667	23
	Boquerón	1.480	1.470	1.461	1.446	242	16	245	17	158	11	393	27
17	Alto Py	420	414	409	403	123	29	199	48	160	39	157	39
18	Capital	7.262	7.322	7.363	7.478	1.418	20	1.426	19	1.214	16	3.101	41
	País	141.855	141.638	141.341	141.185	26.779	19	30.476	22	25.738	18	39.239	28

Fuente: Datos reportados en el registro nominal de vacunación - Sub-Sistema de Información de Coberturas del PAI

Fecha de Emisión: 28/06/2023



PROGRAMA AMPLIADO DE INMUNIZACIONES PARAGUAY



TPSÁI HÁ TEKÓ PORAVE Mombocómba Ministerio de SALUD PÚBLICA Y BIENESTAR SOCIAL

TETĀ REKUĀI GOBIERNO NACIONAL Paraguái tetãguaita mbái'e

Gráfico 1. Coberturas del programa regular por Región Sanitaria según biológico
Paraguay, 01 de Enero de 2023 - 24 de Junio de 2023

Cobertura ideal para el periodo 48 %

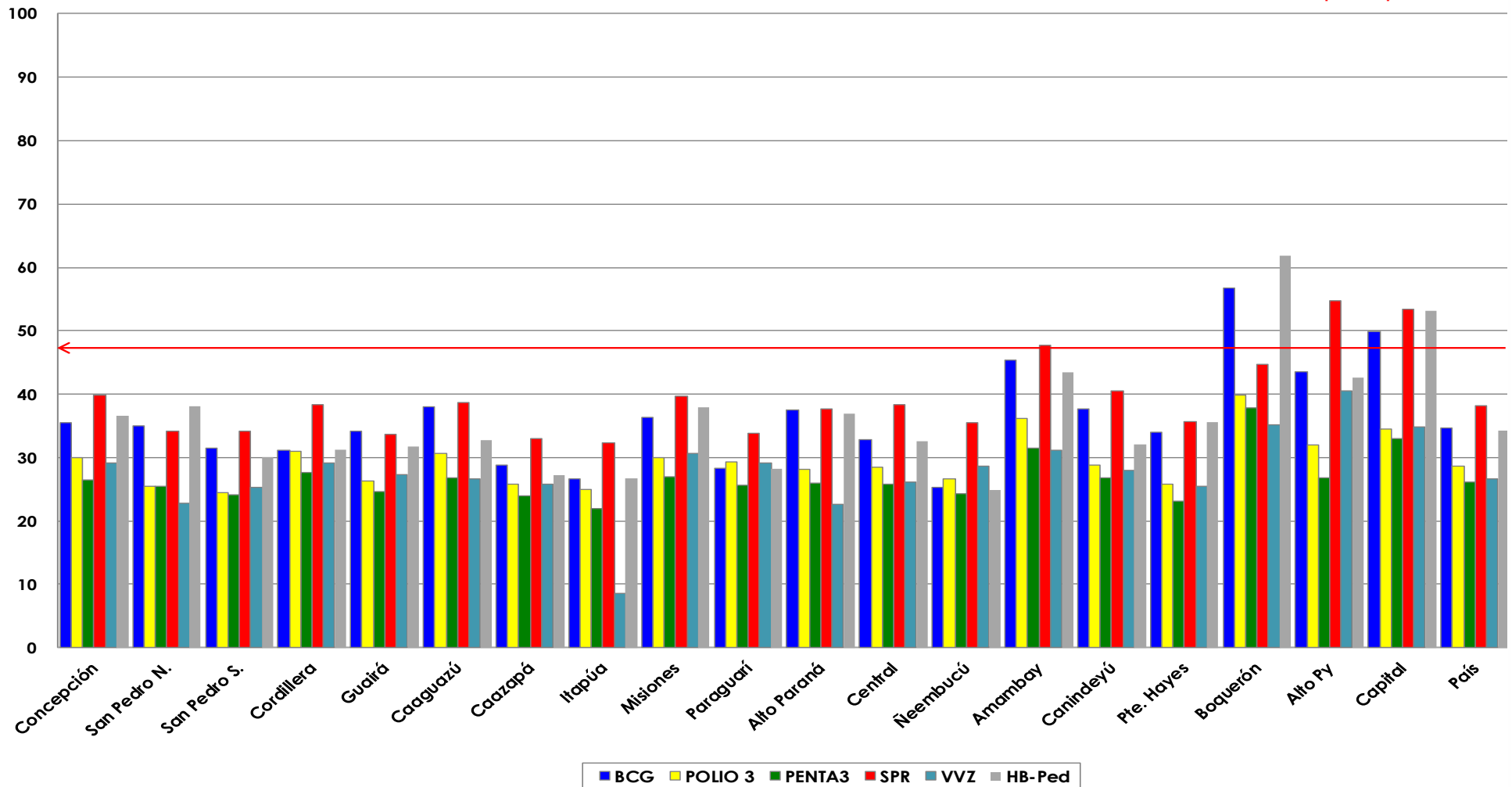

Fuente: Datos reportados en el registro nominal de vacunación - Sub-Sistema de Información de Coberturas del PAI



PROGRAMA AMPLIADO DE INMUNIZACIONES PARAGUAY



TEPSÁI HA TEKÓ PORAVE Moambocómba Ministerio de SALUD PÚBLICA Y BIENESTAR SOCIAL

TETÁ REKUÁI GOBIERNO NACIONAL Paraguái tetãguaita mbái'e

Gráfico 2. Monitoreo semanal de coberturas con Penta3 y SPR1 Paraguay, hasta la semana 25-2023

Cobertura promedio semanal ideal 2 %

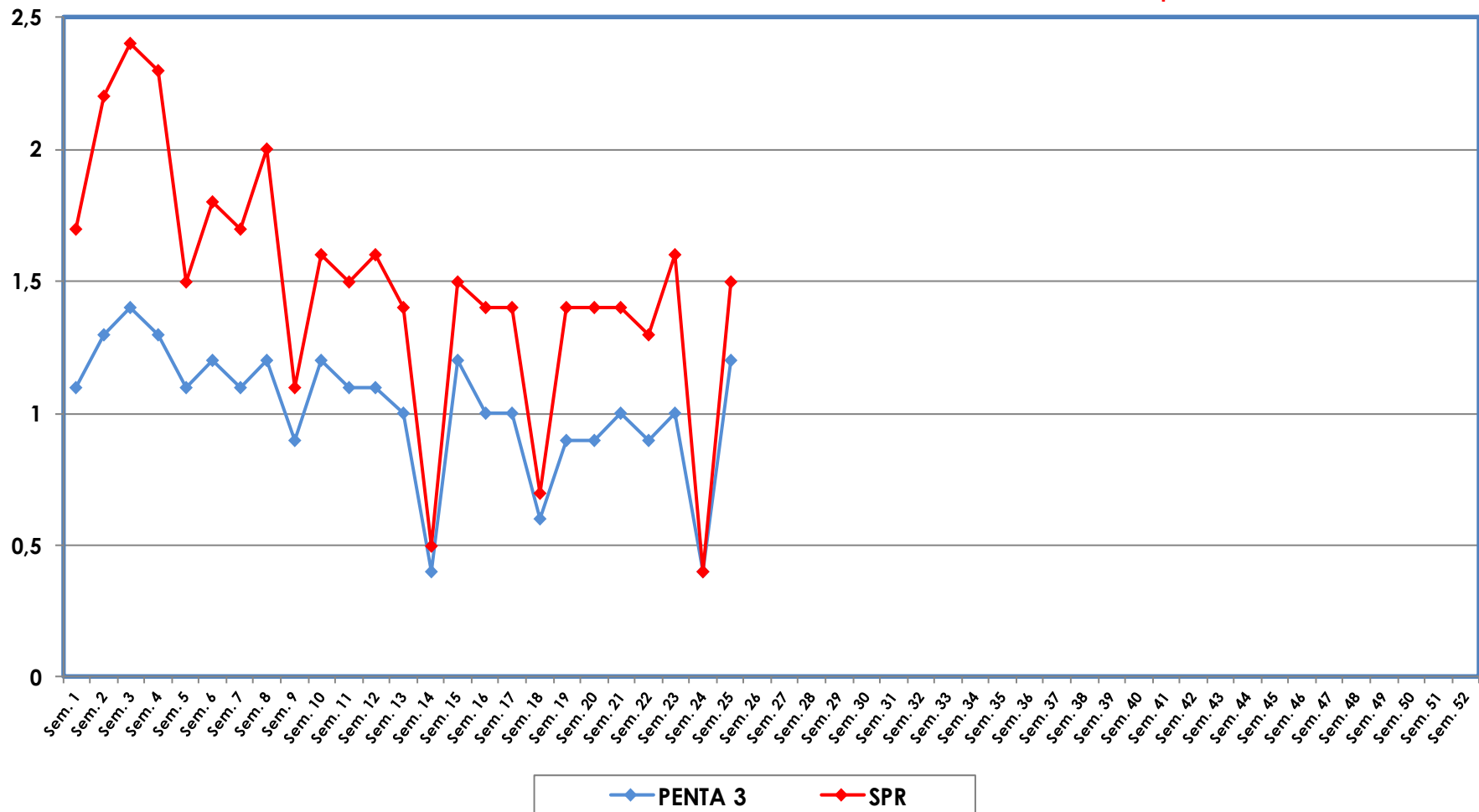

Fuente: Datos reportados en el registro nominal de vacunación - Sub-Sistema de Información de Coberturas del PAI