

Cuadro 1. Coberturas de vacunación por Región Sanitaria según biológico y dosis

Paraguay, 02 de Enero de 2022 - 19 de Noviembre de 2022

Cobertura ideal para el periodo: 88 %

Semana N° 46

N°	Regiones Sanitarias	Pob.	Menores de 1 año																							
			1ra. Dosis												2da. Dosis						3ra. Dosis					
			Hb-Ped	%	BCG	%	IPV	%	Rota	%	Penta	%	PCV13	%	Rota	%	Penta	%	IPV	%	PCV13	%	Polio 3	%	Penta	%
1	Concepción	5.862	3.506	60	3.573	61	3.595	61	3.619	62	3.625	62	3.674	63	3.392	58	3.398	58	3.313	57	2.827	48	2.343	40	3.098	53
2.1	San Pedro N.	4.438	2.797	63	3.004	68	3.323	75	3.315	75	3.368	76	2.925	66	2.690	61	2.770	62	2.620	59	1.991	45	1.612	36	2.025	46
2.2	San Pedro S.	5.000	2.799	56	2.687	54	3.085	62	3.086	62	3.086	62	3.054	61	2.761	55	2.763	55	2.749	55	2.446	49	2.312	46	2.363	47
3	Cordillera	6.023	3.121	52	3.497	58	3.927	65	3.943	65	3.939	65	4.239	70	3.773	63	3.762	62	3.771	63	3.837	64	2.998	50	3.702	61
4	Guairá	4.301	2.060	48	2.224	52	2.461	57	2.460	57	2.448	57	2.626	61	2.378	55	2.371	55	2.377	55	2.265	53	1.946	45	2.209	51
5	Caaguazú	11.693	6.608	57	6.700	57	7.575	65	7.713	66	7.577	65	8.293	71	7.024	60	6.961	60	6.781	58	5.668	48	4.408	38	6.207	53
6	Caazapá	4.261	2.027	48	2.114	50	2.205	52	2.210	52	2.206	52	2.409	57	2.127	50	2.137	50	2.112	50	2.157	51	1.630	38	1.991	47
7	Itapúa	12.768	5.471	43	6.063	47	6.324	50	6.398	50	6.340	50	7.087	56	6.003	47	5.948	47	5.934	46	5.938	47	4.268	33	5.522	43
8	Misiones	2.500	1.546	62	1.522	61	1.527	61	1.561	62	1.553	62	1.561	62	1.508	60	1.499	60	1.426	57	1.500	60	1.046	42	1.341	54
9	Paraguarí	4.386	2.154	49	2.166	49	2.445	56	2.445	56	2.440	56	2.507	57	2.406	55	2.409	55	2.401	55	2.372	54	2.000	46	2.434	55
10	Alto Paraná	16.711	10.906	65	11.205	67	11.618	70	12.292	74	11.485	69	11.779	70	10.493	63	9.834	59	9.857	59	7.708	46	5.728	34	7.971	48
11	Central	42.121	23.000	55	24.558	58	25.097	60	25.799	61	25.333	60	27.867	66	23.498	56	22.744	54	22.345	53	20.378	48	14.314	34	19.548	46
12	Ñeembucú	1.402	666	48	684	49	789	56	787	56	785	56	789	56	785	56	786	56	783	56	788	56	617	44	749	53
13	Amambay	3.604	2.617	73	2.717	75	2.791	77	2.757	76	2.803	78	3.170	88	2.527	70	2.576	71	2.515	70	2.162	60	1.417	39	2.091	58
14	Canindeyú	5.126	2.697	53	3.234	63	3.454	67	3.590	70	3.431	67	3.370	66	3.054	60	2.922	57	2.766	54	2.186	43	1.578	31	2.361	46
15	Pte. Hayes	2.918	1.559	53	1.777	61	1.892	65	1.867	64	1.904	65	2.027	69	1.576	54	1.603	55	1.597	55	1.422	49	1.005	34	1.313	45
16	Boquerón	1.490	1.304	88	1.367	92	1.441	97	1.450	97	1.399	94	1.466	98	1.240	83	1.204	81	1.206	81	1.216	82	841	56	1.004	67
17	Alto Py	428	284	66	327	76	358	84	360	84	357	83	365	85	333	78	331	77	335	78	313	73	244	57	313	73
18	Capital	7.280	7.223	99	7.134	98	5.575	77	6.441	88	6.008	83	6.600	91	5.977	82	5.484	75	5.013	69	5.397	74	3.876	53	4.745	65
	País	142.312	82.345	58	86.553	61	89.482	63	92.093	65	90.087	63	95.808	67	83.545	59	81.502	57	79.901	56	72.571	51	54.183	38	70.987	50

Cuadro 1. Coberturas de vacunación por Región Sanitaria según biológico y dosis

Paraguay, 02 de Enero 2022 - 19 de Noviembre de 2022

Cobertura ideal para el periodo: 88 %

Semana N° 46

N°	Regiones Sanitarias	1 año														4 años							
		Pob.	1ra. Dosis		AA		PCV13 R		b-OPV R		DPT R		VVZ		VHA		Pob.	Refuerzo					
			SPR	%	AA	%	PCV13 R	%	b-OPV R	%	DPT R	%	VVZ	%	VHA	%		b-OPV	%	SPR	%	DPT	%
1	Concepción	5.845	2.555	44	3.143	54	3.233	55	2.391	41	2.343	40	3.361	57	2.997	51	5.852	2.941	50	2.959	51	3.310	57
2.1	San Pedro N.	4.448	1.103	25	2.043	46	1.785	40	1.147	26	1.253	28	1.739	39	1.734	39	4.476	1.312	29	1.242	28	2.023	45
2.2	San Pedro S.	5.011	1.900	38	2.282	46	2.463	49	1.640	33	1.666	33	2.280	46	2.284	46	5.042	1.981	39	1.936	38	2.312	46
3	Cordillera	5.996	2.533	42	3.844	64	3.883	65	3.026	50	3.099	52	3.474	58	3.481	58	5.927	3.378	57	2.962	50	3.726	63
4	Guairá	4.307	1.660	39	2.365	55	2.384	55	1.912	44	1.910	44	2.161	50	2.123	49	4.345	2.093	48	2.001	46	2.335	54
5	Caaguazú	11.663	4.206	36	5.557	48	6.049	52	4.146	36	4.463	38	6.293	54	6.094	52	11.712	4.303	37	4.031	34	5.776	49
6	Caazapá	4.263	1.629	38	2.128	50	2.220	52	1.652	39	1.646	39	1.912	45	1.923	45	4.332	2.011	46	1.933	45	2.088	48
7	Itapúa	12.650	4.333	34	5.302	42	6.026	48	4.180	33	4.253	34	5.383	43	5.329	42	12.521	4.620	37	4.472	36	5.299	42
8	Misiones	2.477	1.117	45	1.283	52	1.346	54	1.051	42	1.051	42	1.233	50	1.277	52	2.437	1.316	54	1.306	54	1.341	55
9	Paraguarí	4.416	2.196	50	2.584	59	2.603	59	2.286	52	2.276	52	2.494	56	2.486	56	4.506	2.798	62	2.785	62	2.879	64
10	Alto Paraná	16.667	5.936	36	7.999	48	7.713	46	4.629	28	4.854	29	6.853	41	6.941	42	16.529	5.279	32	5.099	31	7.347	44
11	Central	41.854	12.062	29	20.078	48	20.232	48	12.177	29	12.726	30	18.065	43	17.893	43	40.927	12.662	31	11.687	29	17.326	42
12	Ñeembucú	1.409	627	44	821	58	822	58	630	45	657	47	738	52	738	52	1.438	762	53	745	52	839	58
13	Amambay	3.596	1.489	41	1.921	53	2.136	59	1.200	33	1.316	37	1.962	55	1.763	49	3.572	1.469	41	1.404	39	2.127	60
14	Canindeyú	5.095	1.496	29	2.524	50	2.387	47	1.555	31	1.686	33	2.267	44	2.251	44	5.035	1.767	35	1.621	32	2.294	46
15	Pte. Hayes	2.887	1.037	36	1.471	51	1.540	53	910	32	928	32	1.353	47	1.401	49	2.825	1.133	40	1.140	40	1.345	48
16	Boquerón	1.474	792	54	1.179	80	1.247	85	785	53	864	59	1.107	75	1.100	75	1.436	727	51	689	48	989	69
17	Alto Py	417	219	52	306	73	314	75	214	51	220	53	283	68	281	67	398	290	73	290	73	320	80
18	Capital	7.329	2.406	33	4.326	59	5.018	68	2.539	35	2.940	40	4.384	60	4.435	61	7.635	2.556	33	2.319	30	4.469	59
País		141.802	49.296	35	71.156	50	73.401	52	48.070	34	50.151	35	67.342	47	66.531	47	140.943	53.398	38	50.621	36	68.145	48

Fuente: Datos reportados en el registro nominal de vacunación - Sub-Sistema de Información de Coberturas del PAI

Fecha de Emisión: 23/11/2022

Avda. Venezuela c/ Tte. Insaurralde Tel. (021) 298-640 Asunción - Paraguay

Gráfico 1. Coberturas del programa regular por Región Sanitaria según biológico
Paraguay, 02 de Enero de 2022 - 19 de Noviembre de 2022

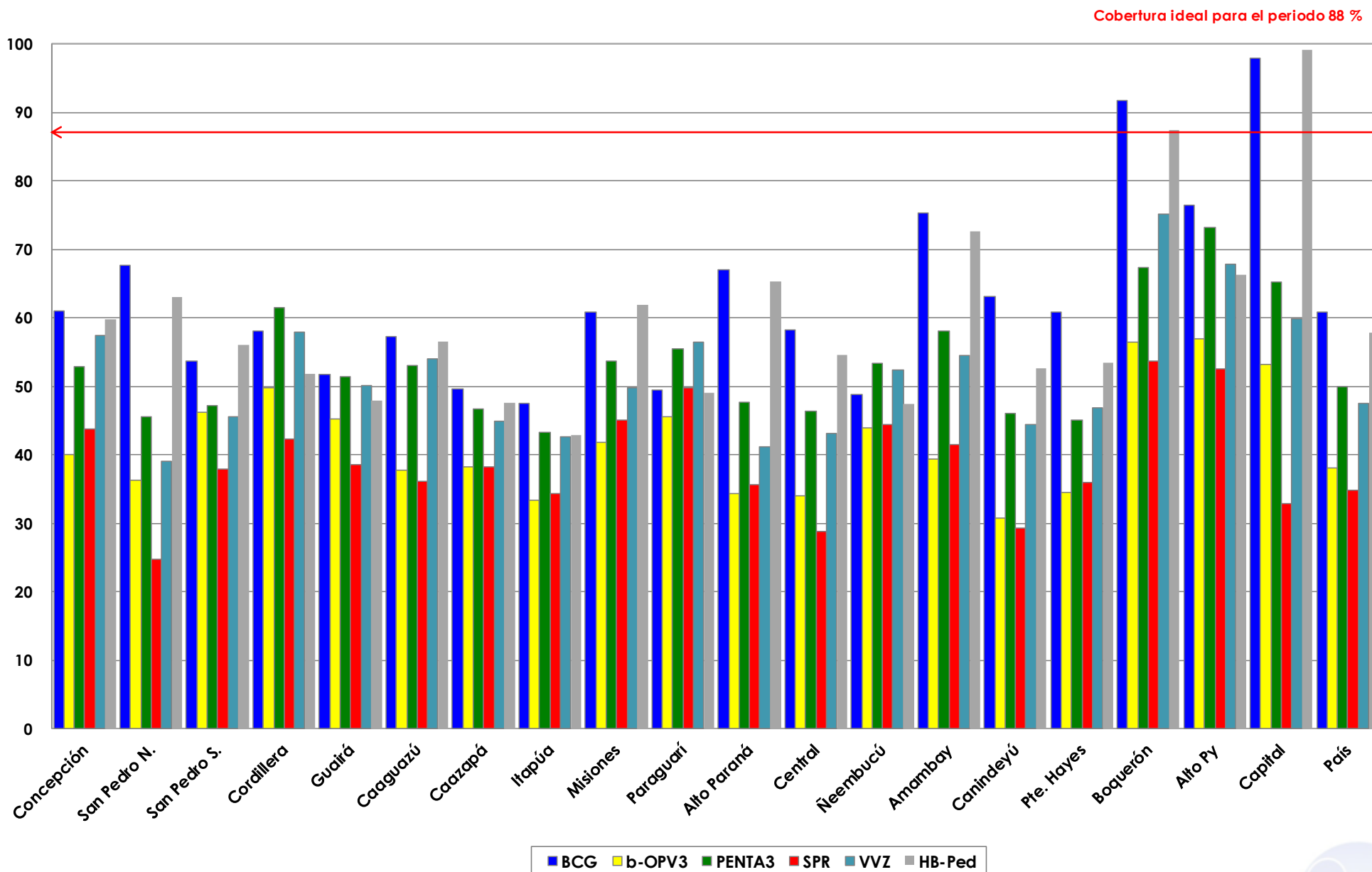

Fuente: Datos reportados en el registro nominal de vacunación - Sub-Sistema de Información de Coberturas del PAI

