

## Cuadro 1. Coberturas de vacunación por Región Sanitaria según biológico y dosis

Paraguay, 02 de Enero de 2022 - 12 de Noviembre de 2022

Cobertura ideal para el periodo: 86 %

Semana N° 45

N°	Regiones Sanitarias	Pob.	Menores de 1 año																							
			1ra. Dosis												2da. Dosis								3ra. Dosis			
			Hb-Ped	%	BCG	%	IPV	%	Rota	%	Penta	%	PCV13	%	Rota	%	Penta	%	IPV	%	PCV13	%	Polio 3	%	Penta	%
1	Concepción	5.862	3.438	59	3.491	60	3.507	60	3.530	60	3.536	60	3.589	61	3.292	56	3.296	56	3.208	55	2.668	46	2.242	38	2.969	51
2.1	San Pedro N.	4.438	2.737	62	2.914	66	3.175	72	3.193	72	3.222	73	2.814	63	2.560	58	2.611	59	2.454	55	1.885	42	1.478	33	1.885	42
2.2	San Pedro S.	5.000	2.714	54	2.672	53	2.994	60	2.994	60	2.993	60	2.948	59	2.668	53	2.669	53	2.655	53	2.318	46	2.231	45	2.274	45
3	Cordillera	6.023	3.065	51	3.403	57	3.811	63	3.837	64	3.824	63	4.112	68	3.656	61	3.644	61	3.651	61	3.660	61	2.898	48	3.549	59
4	Guairá	4.301	1.901	44	2.063	48	2.352	55	2.358	55	2.342	54	2.465	57	2.245	52	2.237	52	2.242	52	2.069	48	1.848	43	2.087	49
5	Caaguazú	11.693	6.387	55	6.591	56	7.312	63	7.451	64	7.311	63	8.105	69	6.784	58	6.723	57	6.547	56	5.455	47	4.187	36	5.974	51
6	Caazapá	4.261	1.984	47	2.080	49	2.150	50	2.156	51	2.151	50	2.342	55	2.063	48	2.072	49	2.047	48	2.066	48	1.572	37	1.928	45
7	Itapúa	12.768	5.332	42	5.926	46	6.170	48	6.245	49	6.182	48	6.876	54	5.781	45	5.729	45	5.716	45	5.602	44	4.104	32	5.320	42
8	Misiones	2.500	1.518	61	1.492	60	1.473	59	1.511	60	1.500	60	1.504	60	1.439	58	1.429	57	1.357	54	1.430	57	977	39	1.269	51
9	Paraguarí	4.386	2.102	48	2.122	48	2.379	54	2.385	54	2.376	54	2.440	56	2.347	54	2.344	53	2.335	53	2.280	52	1.917	44	2.344	53
10	Alto Paraná	16.711	10.753	64	11.024	66	11.240	67	12.029	72	11.108	66	11.498	69	10.228	61	9.470	57	9.495	57	7.421	44	5.494	33	7.656	46
11	Central	42.121	22.120	53	23.919	57	24.158	57	24.869	59	24.461	58	26.659	63	22.579	54	21.888	52	21.437	51	18.933	45	13.711	33	18.767	45
12	Ñeembucú	1.402	656	47	674	48	768	55	767	55	764	54	767	55	766	55	768	55	764	54	771	55	595	42	726	52
13	Amambay	3.604	2.562	71	2.679	74	2.716	75	2.701	75	2.728	76	3.082	86	2.477	69	2.490	69	2.430	67	2.032	56	1.371	38	2.034	56
14	Canindeyú	5.126	2.633	51	3.202	62	3.268	64	3.419	67	3.267	64	3.201	62	2.858	56	2.751	54	2.555	50	2.063	40	1.471	29	2.245	44
15	Pte. Hayes	2.918	1.507	52	1.732	59	1.835	63	1.813	62	1.849	63	1.954	67	1.516	52	1.542	53	1.527	52	1.339	46	972	33	1.254	43
16	Boquerón	1.490	1.258	84	1.306	88	1.377	92	1.403	94	1.355	91	1.394	94	1.195	80	1.165	78	1.148	77	1.158	78	807	54	976	66
17	Alto Py	428	273	64	314	73	345	81	348	81	344	80	351	82	322	75	321	75	325	76	298	70	220	51	295	69
18	Capital	7.280	7.086	97	7.002	96	5.420	74	6.274	86	5.840	80	6.387	88	5.793	80	5.296	73	4.829	66	5.130	70	3.768	52	4.588	63
	<b>País</b>	<b>142.312</b>	<b>80.026</b>	<b>56</b>	<b>84.606</b>	<b>59</b>	<b>86.450</b>	<b>61</b>	<b>89.283</b>	<b>63</b>	<b>87.153</b>	<b>61</b>	<b>92.488</b>	<b>65</b>	<b>80.569</b>	<b>57</b>	<b>78.445</b>	<b>55</b>	<b>76.722</b>	<b>54</b>	<b>68.578</b>	<b>48</b>	<b>51.863</b>	<b>36</b>	<b>68.140</b>	<b>48</b>

# Cuadro 1. Coberturas de vacunación por Región Sanitaria según biológico y dosis

Paraguay, 02 de Enero 2022 - 12 de Noviembre de 2022

Cobertura ideal para el periodo: 86 %

Semana N° 45

N°	Regiones Sanitarias	1 año															4 años						
		Pop.	1ra. Dosis		AA		PCV13		b-OPV		DPT R		VVZ		VHA		Pop.	Refuerzo					
			SPR	%		%	P	%	P	%		%		%		%		b-OPV	%	SPR	%	DPT	%
1	Concepción	5.845	2.403	41	3.004	51	3.074	53	2.268	39	2.222	38	3.193	55	2.836	49	5.852	2.788	48	2.801	48	3.156	54
2.1	San Pedro N.	4.448	965	22	1.922	43	1.687	38	1.056	24	1.160	26	1.599	36	1.590	36	4.476	1.179	26	1.107	25	1.867	42
2.2	San Pedro S.	5.011	1.795	36	2.253	45	2.352	47	1.562	31	1.587	32	2.181	44	2.180	44	5.042	1.904	38	1.859	37	2.235	44
3	Cordillera	5.996	2.417	40	3.698	62	3.718	62	2.889	48	2.961	49	3.357	56	3.362	56	5.927	3.270	55	2.854	48	3.605	61
4	Guairá	4.307	1.563	36	2.249	52	2.252	52	1.795	42	1.794	42	2.061	48	2.034	47	4.345	1.991	46	1.900	44	2.225	51
5	Caaguazú	11.663	3.974	34	5.433	47	5.856	50	3.979	34	4.289	37	6.092	52	5.862	50	11.712	4.120	35	3.843	33	5.571	48
6	Caazapá	4.263	1.571	37	2.073	49	2.158	51	1.586	37	1.577	37	1.844	43	1.857	44	4.332	1.926	44	1.848	43	2.008	46
7	Itapúa	12.650	4.162	33	5.134	41	5.793	46	4.021	32	4.099	32	5.221	41	5.171	41	12.521	4.447	36	4.293	34	5.126	41
8	Misiones	2.477	1.025	41	1.167	47	1.247	50	975	39	971	39	1.141	46	1.187	48	2.437	1.202	49	1.185	49	1.222	50
9	Paraguarí	4.416	2.103	48	2.534	57	2.549	58	2.218	50	2.208	50	2.400	54	2.391	54	4.506	2.710	60	2.700	60	2.792	62
10	Alto Paraná	16.667	5.648	34	7.845	47	7.487	45	4.429	27	4.668	28	6.524	39	6.615	40	16.529	4.998	30	4.813	29	7.034	43
11	Central	41.854	11.288	27	19.238	46	19.127	46	11.591	28	12.150	29	17.218	41	17.048	41	40.927	12.000	29	11.038	27	16.525	40
12	Ñeembucú	1.409	592	42	785	56	791	56	613	43	640	45	710	50	710	50	1.438	724	50	705	49	801	56
13	Amambay	3.596	1.416	39	1.884	52	2.034	57	1.141	32	1.257	35	1.897	53	1.703	47	3.572	1.374	38	1.314	37	2.049	57
14	Canindeyú	5.095	1.372	27	2.413	47	2.284	45	1.468	29	1.600	31	2.128	42	2.110	41	5.035	1.624	32	1.482	29	2.144	43
15	Pte. Hayes	2.887	958	33	1.409	49	1.461	51	863	30	877	30	1.294	45	1.335	46	2.825	1.060	38	1.069	38	1.266	45
16	Boquerón	1.474	720	49	1.128	77	1.199	81	748	51	823	56	1.071	73	1.055	72	1.436	695	48	648	45	953	66
17	Alto Py	417	206	49	295	71	296	71	210	50	205	49	267	64	266	64	398	279	70	274	69	303	76
18	Capital	7.329	2.233	30	4.202	57	4.797	65	2.440	33	2.837	39	4.209	57	4.270	58	7.635	2.418	32	2.177	29	4.326	57
País		141.802	46.411	33	68.666	48	70.162	49	45.852	32	47.925	34	64.407	45	63.582	45	140.943	50.709	36	47.910	34	65.208	46

Fuente: Datos reportados en el registro nominal de vacunación - Sub-Sistema de Información de Coberturas del PAI

Fecha de Emisión: 15/11/2022



**Gráfico 1. Coberturas del programa regular por Región Sanitaria según biológico**  
Paraguay, 02 de Enero de 2022 - 12 de Noviembre de 2022

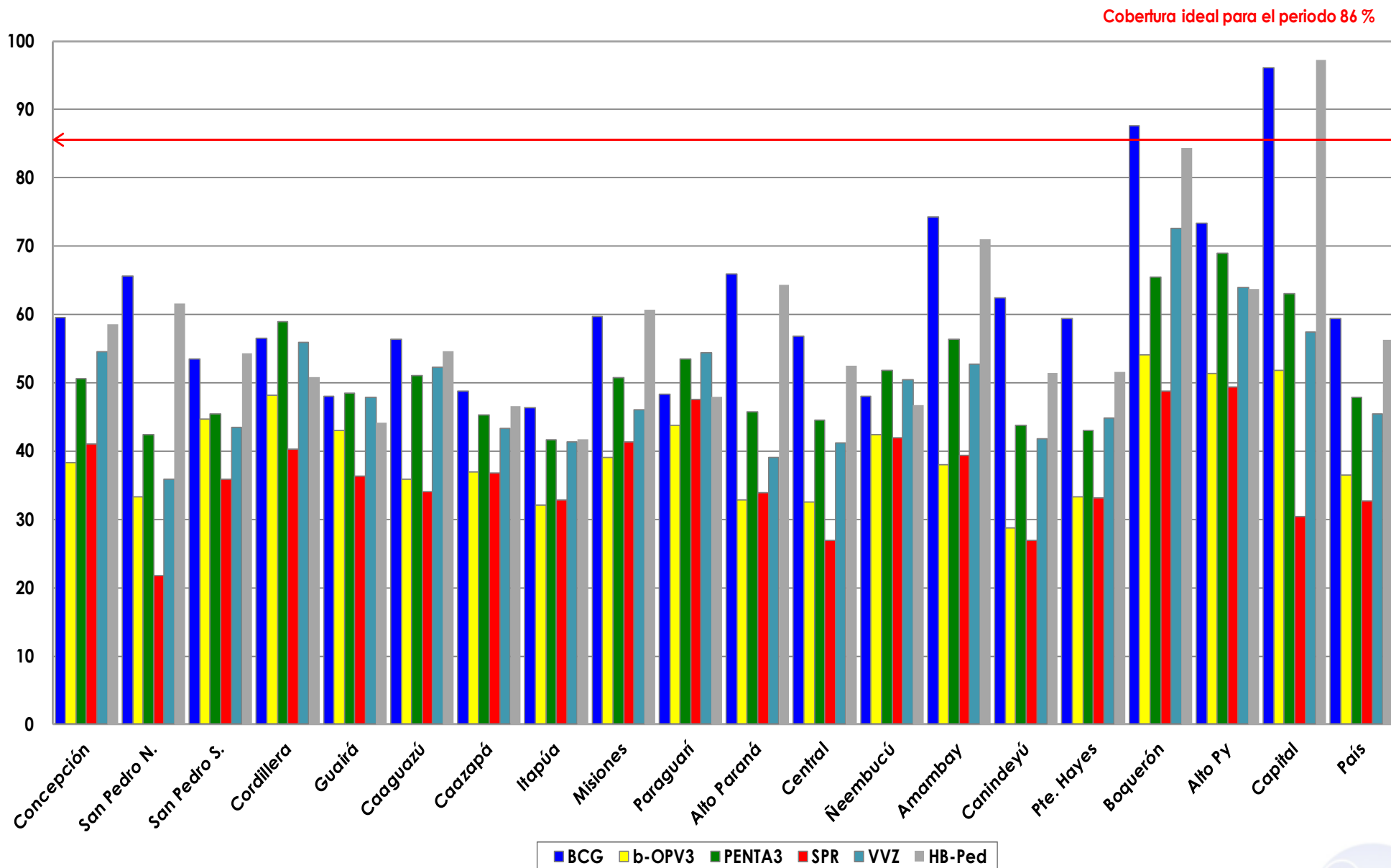

Fuente: Datos reportados en el registro nominal de vacunación - Sub-Sistema de Información de Coberturas del PAI

