

## Cuadro 1. Coberturas de vacunación por Región Sanitaria según biológico y dosis

Paraguay, 02 de Enero de 2022 - 17 de Setiembre de 2022

Cobertura ideal para el periodo: 71 %

Semana N° 37

N°	Regiones Sanitarias	Pob.	Menores de 1 año																							
			1ra. Dosis												2da. Dosis						3ra. Dosis					
			Hb-Ped	%	BCG	%	IPV	%	Rota	%	Penta	%	PCV13	%	Rota	%	Penta	%	IPV	%	PCV13	%	Polio 3	%	Penta	%
1	Concepción	5.862	2.933	50	2.998	51	2.912	50	2.947	50	2.946	50	2.587	44	2.676	46	2.679	46	2.560	44	1.808	31	1.795	31	2.378	41
2.1	San Pedro N.	4.438	2.328	52	2.495	56	2.677	60	2.717	61	2.722	61	2.202	50	2.076	47	2.094	47	1.968	44	1.457	33	1.163	26	1.504	34
2.2	San Pedro S.	5.000	2.364	47	2.438	49	2.475	50	2.477	50	2.476	50	2.170	43	2.135	43	2.139	43	2.125	43	1.676	34	1.814	36	1.818	36
3	Cordillera	6.023	2.449	41	2.862	48	3.223	54	3.248	54	3.240	54	3.338	55	2.973	49	2.956	49	2.963	49	2.843	47	2.411	40	2.907	48
4	Guairá	4.301	1.574	37	1.732	40	1.973	46	1.974	46	1.967	46	1.805	42	1.839	43	1.836	43	1.832	43	1.509	35	1.548	36	1.676	39
5	Caaguazú	11.693	5.503	47	5.860	50	6.134	52	6.302	54	6.169	53	6.130	52	5.512	47	5.454	47	5.200	44	3.788	32	3.538	30	4.760	41
6	Caazapá	4.261	1.669	39	1.759	41	1.826	43	1.836	43	1.832	43	1.899	45	1.660	39	1.672	39	1.640	38	1.612	38	1.321	31	1.569	37
7	Itapúa	12.768	4.423	35	5.022	39	5.143	40	5.209	41	5.148	40	5.290	41	4.658	36	4.614	36	4.604	36	4.166	33	3.361	26	4.251	33
8	Misiones	2.500	1.289	52	1.261	50	1.212	48	1.257	50	1.236	49	1.241	50	1.171	47	1.157	46	1.075	43	1.145	46	776	31	959	38
9	Paraguarí	4.386	1.773	40	1.812	41	1.987	45	1.993	45	1.991	45	1.941	44	1.921	44	1.914	44	1.913	44	1.728	39	1.492	34	1.865	43
10	Alto Paraná	16.711	9.471	57	9.499	57	9.362	56	10.184	61	9.221	55	8.343	50	8.388	50	7.582	45	7.614	46	5.271	32	4.502	27	6.080	36
11	Central	42.121	18.036	43	20.070	48	19.963	47	20.639	49	20.373	48	19.518	46	18.186	43	17.659	42	17.052	40	13.432	32	11.235	27	15.081	36
12	Ñeembucú	1.402	566	40	585	42	655	47	655	47	650	46	653	47	633	45	635	45	631	45	635	45	478	34	587	42
13	Amambay	3.604	2.194	61	2.309	64	2.248	62	2.276	63	2.266	63	2.310	64	2.019	56	2.009	56	1.945	54	1.486	41	1.126	31	1.629	45
14	Canindeyú	5.126	2.196	43	2.782	54	2.618	51	2.828	55	2.683	52	2.294	45	2.243	44	2.147	42	1.879	37	1.471	29	1.188	23	1.746	34
15	Pte. Hayes	2.918	1.284	44	1.449	50	1.507	52	1.507	52	1.509	52	1.465	50	1.194	41	1.219	42	1.205	41	978	34	800	27	993	34
16	Boquerón	1.490	1.017	68	1.077	72	1.125	76	1.152	77	1.144	77	1.084	73	945	63	940	63	886	59	889	60	640	43	777	52
17	Alto Py	428	238	56	280	65	310	72	312	73	310	72	283	66	257	60	256	60	260	61	213	50	173	40	225	53
18	Capital	7.280	6.006	83	6.027	83	4.480	62	5.267	72	4.934	68	4.926	68	4.718	65	4.355	60	3.801	52	3.822	53	3.098	43	3.699	51
	<b>País</b>	<b>142.312</b>	<b>67.313</b>	<b>47</b>	<b>72.317</b>	<b>51</b>	<b>71.830</b>	<b>50</b>	<b>74.780</b>	<b>53</b>	<b>72.817</b>	<b>51</b>	<b>69.479</b>	<b>49</b>	<b>65.204</b>	<b>46</b>	<b>63.317</b>	<b>44</b>	<b>61.153</b>	<b>43</b>	<b>49.929</b>	<b>35</b>	<b>42.459</b>	<b>30</b>	<b>54.504</b>	<b>38</b>

# Cuadro 1. Coberturas de vacunación por Región Sanitaria según biológico y dosis

**Paraguay, 02 de Enero 2022 - 17 de Setiembre de 2022**

Cobertura ideal para el periodo: 71 %

Semana N° 37

N°	Regiones Sanitarias	1 año														4 años							
		Pob.	1ra. Dosis													Pob.	Refuerzo						
			SPR	%	AA	%	PCV13 R	%	b-OPV R	%	DPT R	%	VVZ	%	VHA		%	b-OPV	%	SPR	%	DPT	%
1	Concepción	5.845	1.798	31	2.401	41	2.154	37	1.784	31	1.750	30	2.594	44	2.250	38	5.852	2.206	38	2.199	38	2.543	43
2.1	San Pedro N.	4.448	629	14	1.550	35	1.302	29	846	19	952	21	1.302	29	1.287	29	4.476	862	19	794	18	1.534	34
2.2	San Pedro S.	5.011	1.385	28	1.927	38	1.715	34	1.224	24	1.243	25	1.753	35	1.754	35	5.042	1.517	30	1.471	29	1.783	35
3	Cordillera	5.996	1.875	31	3.088	52	2.909	49	2.276	38	2.325	39	2.727	45	2.733	46	5.927	2.736	46	2.346	40	3.070	52
4	Guairá	4.307	1.213	28	1.861	43	1.628	38	1.426	33	1.431	33	1.709	40	1.695	39	4.345	1.608	37	1.525	35	1.823	42
5	Caaguazú	11.663	3.124	27	4.632	40	4.442	38	3.186	27	3.458	30	4.973	43	4.853	42	11.712	3.308	28	3.027	26	4.519	39
6	Caazapá	4.263	1.242	29	1.709	40	1.703	40	1.267	30	1.259	30	1.478	35	1.491	35	4.332	1.592	37	1.524	35	1.657	38
7	Itapúa	12.650	3.263	26	4.075	32	4.316	34	3.214	25	3.282	26	4.267	34	4.224	33	12.521	3.588	29	3.446	28	4.152	33
8	Misiones	2.477	815	33	921	37	977	39	754	30	748	30	901	36	944	38	2.437	959	39	948	39	968	40
9	Paraguarí	4.416	1.647	37	2.079	47	1.969	45	1.759	40	1.748	40	1.947	44	1.946	44	4.506	2.209	49	2.193	49	2.315	51
10	Alto Paraná	16.667	4.569	27	6.557	39	5.378	32	3.482	21	3.701	22	5.227	31	5.316	32	16.529	3.924	24	3.787	23	5.622	34
11	Central	41.854	8.833	21	15.641	37	13.503	32	9.308	22	9.804	23	13.816	33	13.643	33	40.927	9.490	23	8.657	21	13.239	32
12	Ñeembucú	1.409	535	38	641	45	651	46	478	34	502	36	602	43	601	43	1.438	583	41	586	41	652	45
13	Amambay	3.596	1.063	30	1.674	47	1.487	41	888	25	987	27	1.542	43	1.446	40	3.572	1.047	29	965	27	1.613	45
14	Canindeyú	5.095	875	17	1.927	38	1.652	32	1.121	22	1.234	24	1.660	33	1.642	32	5.035	1.201	24	1.063	21	1.661	33
15	Pte. Hayes	2.887	731	25	1.098	38	1.054	37	668	23	679	24	999	35	1.032	36	2.825	846	30	870	31	1.001	35
16	Boquerón	1.474	463	31	918	62	930	63	564	38	616	42	850	58	841	57	1.436	531	37	495	34	759	53
17	Alto Py	417	161	39	244	58	214	51	150	36	144	35	217	52	215	52	398	238	60	234	59	256	64
18	Capital	7.329	1.450	20	3.430	47	3.550	48	1.917	26	2.269	31	3.362	46	3.418	47	7.635	1.829	24	1.588	21	3.587	47
<b>País</b>		<b>141.802</b>	<b>35.671</b>	<b>25</b>	<b>56.373</b>	<b>40</b>	<b>51.534</b>	<b>36</b>	<b>36.312</b>	<b>26</b>	<b>38.132</b>	<b>27</b>	<b>51.926</b>	<b>37</b>	<b>51.331</b>	<b>36</b>	<b>140.943</b>	<b>40.274</b>	<b>29</b>	<b>37.718</b>	<b>27</b>	<b>52.754</b>	<b>37</b>

Fuente: Datos reportados en el registro nominal de vacunación - Sub-Sistema de Información de Coberturas del PAI

Fecha de Emisión: 21/09/2022

**Gráfico 1. Coberturas del programa regular por Región Sanitaria según biológico**  
Paraguay, 02 de Enero de 2022 - 17 de Setiembre de 2022

Cobertura ideal para el periodo 71 %

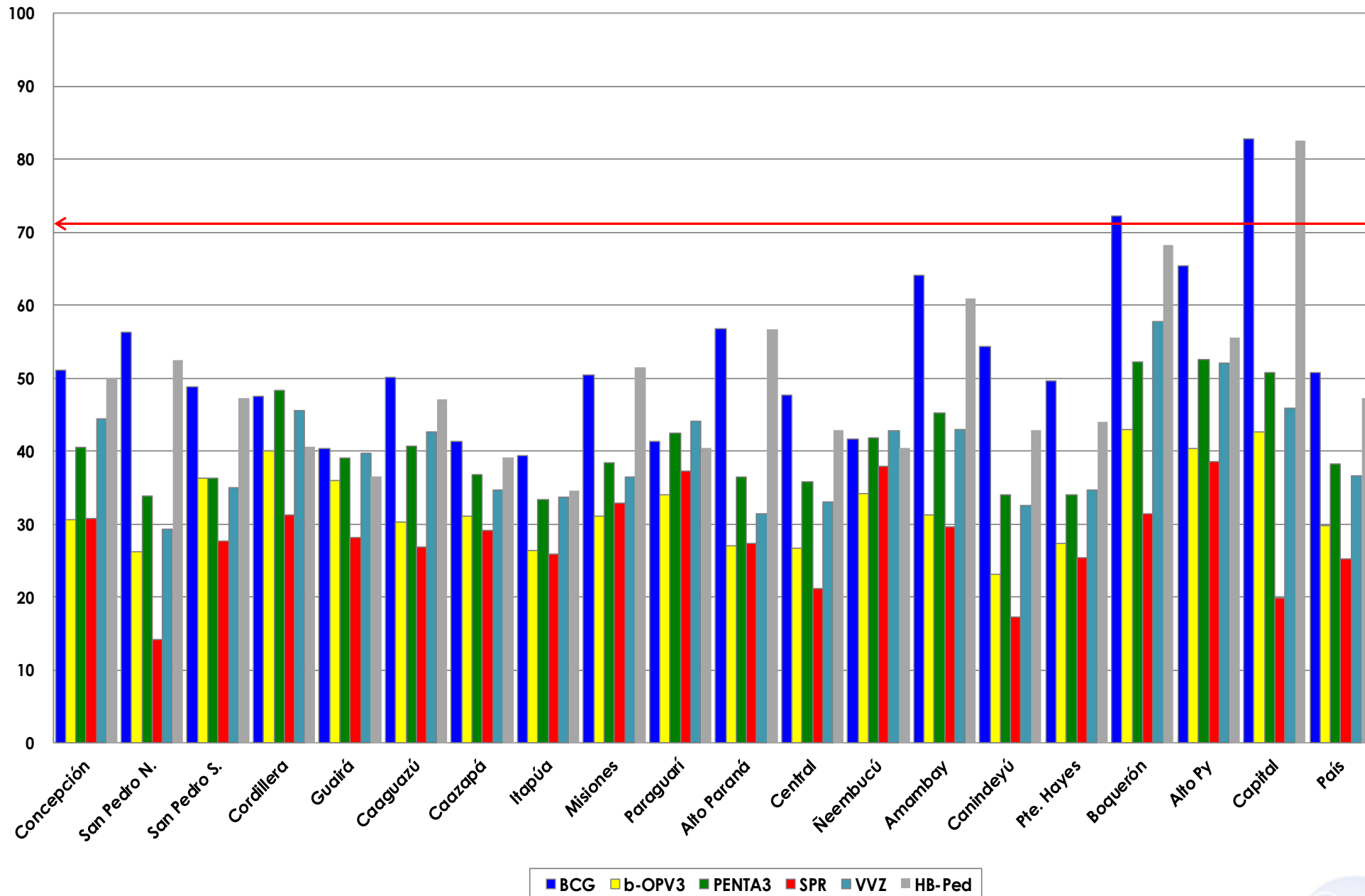

Fuente: Datos reportados en el registro nominal de vacunación - Sub-Sistema de Información de Coberturas del PAI

