

Cuadro 1. Coberturas de vacunación por Región Sanitaria según biológico y dosis

Paraguay, 02 de Enero de 2022 - 25 de Junio de 2022

Cobertura ideal para el período: 48 %

Semana N° 25

N°	Regiones Sanitarias	Pob.	Menores de 1 año																							
			1ra. Dosis								2da. Dosis								3ra. Dosis							
			Hb-Ped	%	BCG	%	IPV	%	Rota	%	Penta	%	PCV13	%	Rota	%	Penta	%	IPV	%	PCV13	%	Polio 3	%	Penta	%
1	Concepción	5.862	2.057	35	2.117	36	1.881	32	2.000	34	2.000	34	1.672	29	1.732	30	1.727	29	1.531	26	1.360	23	1.184	20	1.571	27
2.1	San Pedro N.	4.438	1.641	37	1.808	41	1.679	38	1.796	40	1.794	40	1.663	37	1.328	30	1.337	30	1.159	26	1.182	27	784	18	931	21
2.2	San Pedro S.	5.000	1.693	34	1.730	35	1.643	33	1.644	33	1.643	33	1.650	33	1.367	27	1.366	27	1.358	27	1.327	27	1.173	23	1.160	23
3	Cordillera	6.023	1.406	23	1.360	23	1.807	30	1.830	30	1.814	30	2.118	35	1.606	27	1.578	26	1.589	26	1.845	31	1.235	21	1.485	25
4	Guairá	4.301	1.122	26	1.240	29	1.273	30	1.289	30	1.281	30	1.327	31	1.184	28	1.178	27	1.165	27	1.211	28	1.080	25	1.064	25
5	Caaguazú	11.693	3.849	33	4.095	35	3.806	33	4.153	36	4.028	34	4.265	36	3.468	30	3.424	29	2.995	26	3.063	26	2.580	22	3.012	26
6	Caazapá	4.261	1.184	28	1.253	29	1.193	28	1.210	28	1.202	28	1.421	33	1.075	25	1.078	25	1.054	25	1.244	29	952	22	1.006	24
7	Itapúa	12.768	2.860	22	3.351	26	3.270	26	3.335	26	3.280	26	3.825	30	2.870	22	2.806	22	2.805	22	3.186	25	2.162	17	2.560	20
8	Misiones	2.500	899	36	873	35	665	27	779	31	767	31	770	31	655	26	649	26	539	22	656	26	492	20	562	22
9	Paraguarí	4.386	1.223	28	1.247	28	1.299	30	1.307	30	1.298	30	1.341	31	1.190	27	1.174	27	1.190	27	1.218	28	992	23	1.167	27
10	Alto Paraná	16.711	6.684	40	6.543	39	6.115	37	6.943	42	6.010	36	5.917	35	5.609	34	4.857	29	4.868	29	4.290	26	2.968	18	3.935	24
11	Central	42.121	12.223	29	14.095	33	12.620	30	13.406	32	13.193	31	13.953	33	11.736	28	11.261	27	10.698	25	10.900	26	7.655	18	9.770	23
12	Ñeembucú	1.402	411	29	424	30	438	31	438	31	435	31	438	31	417	30	418	30	418	30	418	30	333	24	378	27
13	Amambay	3.604	1.543	43	1.617	45	1.467	41	1.525	42	1.516	42	1.671	46	1.318	37	1.306	36	1.239	34	1.193	33	752	21	1.058	29
14	Canindeyú	5.126	1.363	27	1.894	37	1.459	28	1.849	36	1.714	33	1.659	32	1.415	28	1.320	26	932	18	1.193	23	782	15	1.105	22
15	Pte. Hayes	2.918	905	31	937	32	900	31	918	31	890	31	1.039	36	716	25	686	24	700	24	774	27	546	19	594	20
16	Boquerón	1.490	639	43	640	43	604	41	621	42	617	41	660	44	503	34	506	34	462	31	543	36	452	30	479	32
17	Alto Py	428	181	42	216	50	185	43	188	44	188	44	195	46	145	34	145	34	144	34	150	35	112	26	135	32
18	Capital	7.280	4.229	58	4.366	60	2.833	39	3.592	49	3.354	46	3.680	51	3.124	43	2.876	40	2.286	31	3.063	42	2.283	31	2.443	34
	País	142.312	46.112	32	49.806	35	45.137	32	48.823	34	47.024	33	49.264	35	41.458	29	39.692	28	37.132	26	38.816	27	28.517	20	34.415	24

Fuente: Datos reportados en el registro nominal de vacunación - Sub-Sistema de Información de Coberturas del PAI

Fecha de Emisión: 29/06/2022

Cuadro 1. Coberturas de vacunación por Región Sanitaria según biológico y dosis

Paraguay, 02 de Enero 2022 - 25 de Junio de 2022

Cobertura ideal para el periodo: 48 %

Semana N° 25

N°	Regiones Sanitarias	1 año															4 años						
		Pob.	1ra. Dosis		Reforzamiento												Pob.	Reforzamiento					
			SPR	%	AA	%	PCV13 R	%	b-OPV R	%	DPT R	%	VVZ	%	VHA	%		b-OPV	%	SPR	%	DPT	%
1	Concepción	5.845	1.377	24	1.463	25	1.430	24	1.186	20	1.136	19	1.758	30	1.411	24	5.852	1.546	26	1.552	27	1.687	29
2.1	San Pedro N.	4.448	1.036	23	995	22	1.048	24	567	13	607	14	837	19	834	19	4.476	858	19	848	19	956	21
2.2	San Pedro S.	5.011	1.391	28	1.256	25	1.315	26	825	16	812	16	1.120	22	1.120	22	5.042	1.120	22	1.122	22	1.129	22
3	Cordillera	5.996	1.464	24	1.721	29	1.835	31	1.146	19	1.178	20	1.385	23	1.387	23	5.927	1.440	24	1.448	24	1.526	26
4	Guairá	4.307	1.199	28	1.226	28	1.224	28	917	21	901	21	1.066	25	1.080	25	4.345	1.136	26	1.135	26	1.137	26
5	Caaguazú	11.663	2.783	24	2.811	24	3.204	27	2.072	18	2.072	18	3.638	31	3.156	27	11.712	2.407	21	2.419	21	2.738	23
6	Caazapá	4.263	1.116	26	1.172	27	1.299	30	819	19	794	19	898	21	901	21	4.332	1.048	24	1.055	24	1.040	24
7	Itapúa	12.650	2.470	20	2.245	18	3.173	25	1.956	15	1.976	16	2.515	20	2.454	19	12.521	2.377	19	2.413	19	2.533	20
8	Misiones	2.477	551	22	532	21	583	24	489	20	478	19	526	21	566	23	2.437	566	23	560	23	565	23
9	Paraguarí	4.416	978	22	1.344	30	1.327	30	1.100	25	1.054	24	1.177	27	1.176	27	4.506	1.332	30	1.328	29	1.332	30
10	Alto Paraná	16.667	3.451	21	4.215	25	3.930	24	2.316	14	2.450	15	3.312	20	3.417	21	16.529	2.706	16	2.695	16	3.595	22
11	Central	41.854	8.726	21	10.150	24	10.062	24	6.190	15	6.552	16	8.777	21	8.590	21	40.927	7.027	17	7.191	18	8.763	21
12	Ñeembucú	1.409	389	28	449	32	453	32	314	22	335	24	362	26	359	25	1.438	394	27	396	28	434	30
13	Amambay	3.596	899	25	1.089	30	1.099	31	580	16	635	18	944	26	892	25	3.572	795	22	801	22	1.023	29
14	Canindeyú	5.095	1.235	24	1.284	25	1.270	25	768	15	808	16	1.072	21	1.045	21	5.035	1.004	20	1.034	21	1.098	22
15	Pte. Hayes	2.887	682	24	597	21	773	27	446	15	459	16	572	20	598	21	2.825	574	20	605	21	610	22
16	Boquerón	1.474	605	41	567	38	642	44	388	26	380	26	533	36	522	35	1.436	434	30	431	30	441	31
17	Alto Py	417	152	36	150	36	180	43	110	26	101	24	129	31	126	30	398	168	42	166	42	165	41
18	Capital	7.329	2.613	36	2.150	29	2.715	37	1.445	20	1.476	20	2.204	30	2.201	30	7.635	2.258	30	2.350	31	2.485	33
País		141.802	33.117	23	35.416	25	37.562	26	23.634	17	24.204	17	32.825	23	31.835	22	140.943	29.190	21	29.549	21	33.257	24

Fuente: Datos reportados en el registro nominal de vacunación - Sub-Sistema de Información de Coberturas del PAI

Fecha de Emisión: 29/06/2022

Gráfico 1. Coberturas del programa regular por Región Sanitaria según biológico
Paraguay, 02 de Enero de 2022 - 25 de Junio de 2022

Cobertura ideal para el periodo 48 %

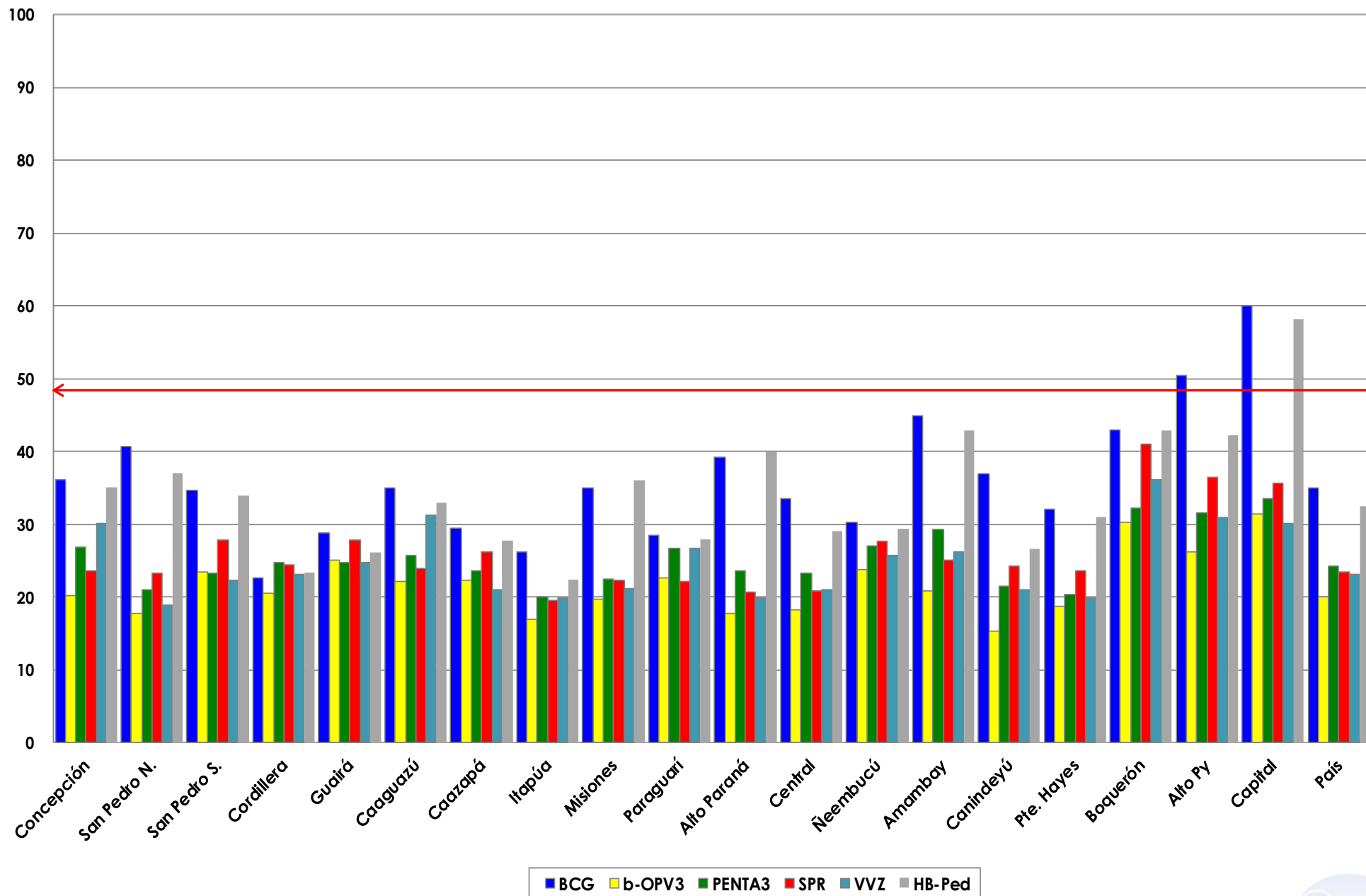

Fuente: Datos reportados en el registro nominal de vacunación - Sub-Sistema de Información de Coberturas del PAI

