



Cuadro 1. Coberturas de vacunación por Región Sanitaria según biológico y dosis

Paraguay, 31 de Diciembre 2017 - 24 de Febrero de 2018

Cobertura ideal para el periodo: 15 %

Semana N° 8

| N°  | Regiones Sanitarias | Pob.           | Menores de 1 año |           |               |           |               |           |               |           |               |           |               |           |               |           |               |           |               |           |               |           |               |           |
|-----|---------------------|----------------|------------------|-----------|---------------|-----------|---------------|-----------|---------------|-----------|---------------|-----------|---------------|-----------|---------------|-----------|---------------|-----------|---------------|-----------|---------------|-----------|---------------|-----------|
|     |                     |                | 1ra. Dosis       |           |               |           |               |           |               |           | 2da. Dosis    |           |               |           |               |           |               |           | 3ra. Dosis    |           |               |           |               |           |
|     |                     |                | Hb-Ped           | %         | BCG           | %         | IPV           | %         | Rota          | %         | Penta         | %         | PCV13         | %         | Rota          | %         | Penta         | %         | PCV13         | %         | b-OPV         | %         | Penta         | %         |
| 1   | Concepción          | 5.893          | 639              | 11        | 586           | 10        | 653           | 11        | 652           | 11        | 652           | 11        | 646           | 11        | 697           | 12        | 698           | 12        | 947           | 16        | 672           | 11        | 673           | 11        |
| 2.1 | San Pedro N.        | 4.497          | 533              | 12        | 595           | 13        | 527           | 12        | 527           | 12        | 527           | 12        | 551           | 12        | 533           | 12        | 533           | 12        | 719           | 16        | 549           | 12        | 549           | 12        |
| 2.2 | San Pedro S.        | 5.091          | 391              | 8         | 440           | 9         | 458           | 9         | 459           | 9         | 458           | 9         | 465           | 9         | 489           | 10        | 492           | 10        | 609           | 12        | 470           | 9         | 475           | 9         |
| 3   | Cordillera          | 5.963          | 637              | 11        | 649           | 11        | 625           | 10        | 625           | 10        | 625           | 10        | 625           | 10        | 615           | 10        | 614           | 10        | 910           | 15        | 684           | 11        | 684           | 11        |
| 4   | Guairá              | 4.375          | 401              | 9         | 423           | 10        | 370           | 8         | 370           | 8         | 370           | 8         | 376           | 9         | 374           | 9         | 375           | 9         | 502           | 11        | 414           | 9         | 413           | 9         |
| 5   | Caaguazú            | 11.795         | 1.236            | 10        | 1.204         | 10        | 1.128         | 10        | 1.127         | 10        | 1.128         | 10        | 1.212         | 10        | 1.229         | 10        | 1.230         | 10        | 1.823         | 15        | 1.251         | 11        | 1.251         | 11        |
| 6   | Caazapá             | 4.360          | 375              | 9         | 418           | 10        | 399           | 9         | 399           | 9         | 399           | 9         | 405           | 9         | 388           | 9         | 388           | 9         | 581           | 13        | 406           | 9         | 406           | 9         |
| 7   | Itapúa              | 12.602         | 1.003            | 8         | 1.030         | 8         | 909           | 7         | 910           | 7         | 913           | 7         | 1.255         | 10        | 1.059         | 8         | 1.059         | 8         | 993           | 8         | 1.049         | 8         | 1.066         | 8         |
| 8   | Misiones            | 2.453          | 244              | 10        | 231           | 9         | 216           | 9         | 215           | 9         | 216           | 9         | 219           | 9         | 277           | 11        | 277           | 11        | 410           | 17        | 278           | 11        | 278           | 11        |
| 9   | Paraguarí           | 4.538          | 465              | 10        | 493           | 11        | 369           | 8         | 369           | 8         | 369           | 8         | 382           | 8         | 386           | 9         | 386           | 9         | 640           | 14        | 435           | 10        | 435           | 10        |
| 10  | Alto Paraná         | 16.650         | 2.421            | 15        | 2.301         | 14        | 2.075         | 12        | 2.074         | 12        | 2.072         | 12        | 2.233         | 13        | 2.222         | 13        | 2.223         | 13        | 2.831         | 17        | 2.055         | 12        | 2.050         | 12        |
| 11  | Central             | 41.108         | 5.322            | 13        | 5.317         | 13        | 4.524         | 11        | 4.540         | 11        | 4.521         | 11        | 4.313         | 10        | 5.024         | 12        | 5.028         | 12        | 6.253         | 15        | 5.007         | 12        | 5.027         | 12        |
| 12  | Ñeembucú            | 1.446          | 154              | 11        | 143           | 10        | 134           | 9         | 134           | 9         | 134           | 9         | 138           | 10        | 132           | 9         | 132           | 9         | 188           | 13        | 142           | 10        | 142           | 10        |
| 13  | Amambay             | 3.597          | 483              | 13        | 506           | 14        | 497           | 14        | 493           | 14        | 499           | 14        | 365           | 10        | 496           | 14        | 498           | 14        | 525           | 15        | 533           | 15        | 533           | 15        |
| 14  | Canindeyú           | 5.071          | 420              | 8         | 555           | 11        | 481           | 9         | 478           | 9         | 479           | 9         | 500           | 10        | 556           | 11        | 557           | 11        | 732           | 14        | 612           | 12        | 611           | 12        |
| 15  | Pte. Hayes          | 2.862          | 246              | 9         | 297           | 10        | 306           | 11        | 317           | 11        | 315           | 11        | 317           | 11        | 315           | 11        | 328           | 11        | 392           | 14        | 226           | 8         | 302           | 11        |
| 16  | Boquerón            | 1.455          | 146              | 10        | 130           | 9         | 111           | 8         | 111           | 8         | 112           | 8         | 123           | 8         | 111           | 8         | 112           | 8         | 128           | 9         | 104           | 7         | 102           | 7         |
| 17  | Alto Py             | 412            | 48               | 12        | 54            | 13        | 40            | 10        | 40            | 10        | 40            | 10        | 38            | 9         | 55            | 13        | 56            | 14        | 66            | 16        | 66            | 16        | 66            | 16        |
| 18  | Capital             | 7.673          | 1.172            | 15        | 1.244         | 16        | 996           | 13        | 1.036         | 14        | 996           | 13        | 1.038         | 14        | 1.060         | 14        | 1.045         | 14        | 1.323         | 17        | 1.054         | 14        | 1.085         | 14        |
|     | <b>País</b>         | <b>141.841</b> | <b>16.336</b>    | <b>12</b> | <b>16.616</b> | <b>12</b> | <b>14.818</b> | <b>10</b> | <b>14.876</b> | <b>10</b> | <b>14.825</b> | <b>10</b> | <b>15.201</b> | <b>11</b> | <b>16.018</b> | <b>11</b> | <b>16.031</b> | <b>11</b> | <b>20.572</b> | <b>15</b> | <b>16.007</b> | <b>11</b> | <b>16.148</b> | <b>11</b> |

Obs: Las regiones de Itapúa y Canindeyú no reportaron datos en esta semana.

Fecha de Emisión: 28/02/2018

Fuente: Datos reportados al PAI-Visual - Sub-Sistema de Información de Coberturas del PAI

Hora: 14:15

# Cuadro 1. Coberturas de vacunación por Región Sanitaria según biológico y dosis

Paraguay, 31 de Diciembre 2017 - 24 de Febrero de 2018

Cobertura ideal para el periodo: 15 %

Semana N° 8

| N°   | Regiones Sanitarias | 1 año   |            |    |         |    |         |    |         |    |        |    |        |    |        |    | 4 años  |         |    |        |    |        |    |
|------|---------------------|---------|------------|----|---------|----|---------|----|---------|----|--------|----|--------|----|--------|----|---------|---------|----|--------|----|--------|----|
|      |                     | Pob.    | 1ra. Dosis |    | Reforzo |    |         |    |         |    |        |    |        |    |        |    | Pob.    | Reforzo |    |        |    |        |    |
|      |                     |         | SPR        | %  | AA      | %  | PCV13 R | %  | b-OPV R | %  | DPT R  | %  | VVZ    | %  | VHA    | %  |         | DPT     | %  | b-OPV  | %  | SPR    | %  |
| 1    | Concepción          | 5.869   | 624        | 11 | 632     | 11 | 585     | 10 | 583     | 10 | 583    | 10 | 501    | 9  | 499    | 9  | 5.807   | 610     | 11 | 610    | 11 | 615    | 11 |
| 2.1  | San Pedro N.        | 4.486   | 559        | 12 | 496     | 11 | 560     | 12 | 443     | 10 | 443    | 10 | 457    | 10 | 457    | 10 | 4.488   | 469     | 10 | 469    | 10 | 469    | 10 |
| 2.2  | San Pedro S.        | 5.078   | 440        | 9  | 351     | 7  | 456     | 9  | 432     | 9  | 432    | 9  | 393    | 8  | 392    | 8  | 5.080   | 456     | 9  | 456    | 9  | 455    | 9  |
| 3    | Cordillera          | 5.902   | 671        | 11 | 674     | 11 | 668     | 11 | 641     | 11 | 641    | 11 | 546    | 9  | 548    | 9  | 5.751   | 657     | 11 | 657    | 11 | 656    | 11 |
| 4    | Guairá              | 4.371   | 371        | 8  | 389     | 9  | 370     | 8  | 361     | 8  | 363    | 8  | 334    | 8  | 333    | 8  | 4.350   | 333     | 8  | 330    | 8  | 328    | 8  |
| 5    | Caaguazú            | 11.716  | 1.153      | 10 | 1.121   | 10 | 1.061   | 9  | 1.042   | 9  | 1.040  | 9  | 948    | 8  | 947    | 8  | 11.669  | 1.013   | 9  | 1.013  | 9  | 1.014  | 9  |
| 6    | Caazapá             | 4.348   | 352        | 8  | 355     | 8  | 361     | 8  | 380     | 9  | 381    | 9  | 335    | 8  | 330    | 8  | 4.322   | 385     | 9  | 385    | 9  | 385    | 9  |
| 7    | Itapúa              | 12.530  | 1.064      | 8  | 1.063   | 8  | 1.032   | 8  | 836     | 7  | 843    | 7  | 860    | 7  | 859    | 7  | 12.443  | 978     | 8  | 963    | 8  | 979    | 8  |
| 8    | Misiones            | 2.428   | 251        | 10 | 236     | 10 | 250     | 10 | 253     | 10 | 253    | 10 | 205    | 8  | 204    | 8  | 2.380   | 261     | 11 | 261    | 11 | 261    | 11 |
| 9    | Paraguari           | 4.553   | 456        | 10 | 455     | 10 | 458     | 10 | 446     | 10 | 446    | 10 | 370    | 8  | 370    | 8  | 4.628   | 560     | 12 | 560    | 12 | 560    | 12 |
| 10   | Alto Paraná         | 16.617  | 2.063      | 12 | 2.224   | 13 | 2.010   | 12 | 1.624   | 10 | 1.635  | 10 | 1.577  | 9  | 1.578  | 9  | 16.597  | 1.865   | 11 | 1.869  | 11 | 1.893  | 11 |
| 11   | Central             | 40.814  | 4.926      | 12 | 5.129   | 13 | 4.593   | 11 | 4.156   | 10 | 4.170  | 10 | 4.116  | 10 | 4.116  | 10 | 39.629  | 4.344   | 11 | 4.323  | 11 | 4.414  | 11 |
| 12   | Ñeembucú            | 1.453   | 145        | 10 | 142     | 10 | 145     | 10 | 147     | 10 | 147    | 10 | 109    | 8  | 109    | 8  | 1.473   | 194     | 13 | 194    | 13 | 194    | 13 |
| 13   | Amambay             | 3.571   | 519        | 15 | 532     | 15 | 345     | 10 | 383     | 11 | 382    | 11 | 422    | 12 | 422    | 12 | 3.540   | 387     | 11 | 388    | 11 | 398    | 11 |
| 14   | Canindeyú           | 5.042   | 537        | 11 | 500     | 10 | 456     | 9  | 440     | 9  | 441    | 9  | 417    | 8  | 415    | 8  | 4.980   | 435     | 9  | 433    | 9  | 434    | 9  |
| 15   | Pte. Hayes          | 2.816   | 342        | 12 | 349     | 12 | 326     | 12 | 195     | 7  | 247    | 9  | 241    | 9  | 241    | 9  | 2.738   | 238     | 9  | 182    | 7  | 237    | 9  |
| 16   | Boquerón            | 1.432   | 89         | 6  | 118     | 8  | 91      | 6  | 96      | 7  | 99     | 7  | 86     | 6  | 83     | 6  | 1.386   | 93      | 7  | 92     | 7  | 93     | 7  |
| 17   | Alto Py             | 398     | 60         | 15 | 53      | 13 | 72      | 18 | 60      | 15 | 60     | 15 | 50     | 13 | 50     | 13 | 380     | 57      | 15 | 58     | 15 | 58     | 15 |
| 18   | Capital             | 7.797   | 1.219      | 16 | 1.320   | 17 | 1.172   | 15 | 804     | 10 | 844    | 11 | 933    | 12 | 941    | 12 | 8.430   | 951     | 11 | 928    | 11 | 1.008  | 12 |
| País |                     | 141.221 | 15.841     | 11 | 16.139  | 11 | 15.011  | 11 | 13.322  | 9  | 13.450 | 10 | 12.900 | 9  | 12.894 | 9  | 140.071 | 14.286  | 10 | 14.171 | 10 | 14.451 | 10 |

Obs: Las regiones de Itapúa y Canindeyú no reportaron datos en esta semana.

Fecha de Emisión: 28/02/2018

Fuente: Datos reportados al PAI-Visual - Sub-Sistema de Información de Coberturas del PAI

Hora: 14:15

**Gráfico 2. Monitoreo semanal de coberturas con Penta3 y SPR  
Paraguay, hasta la semana 8-2018**

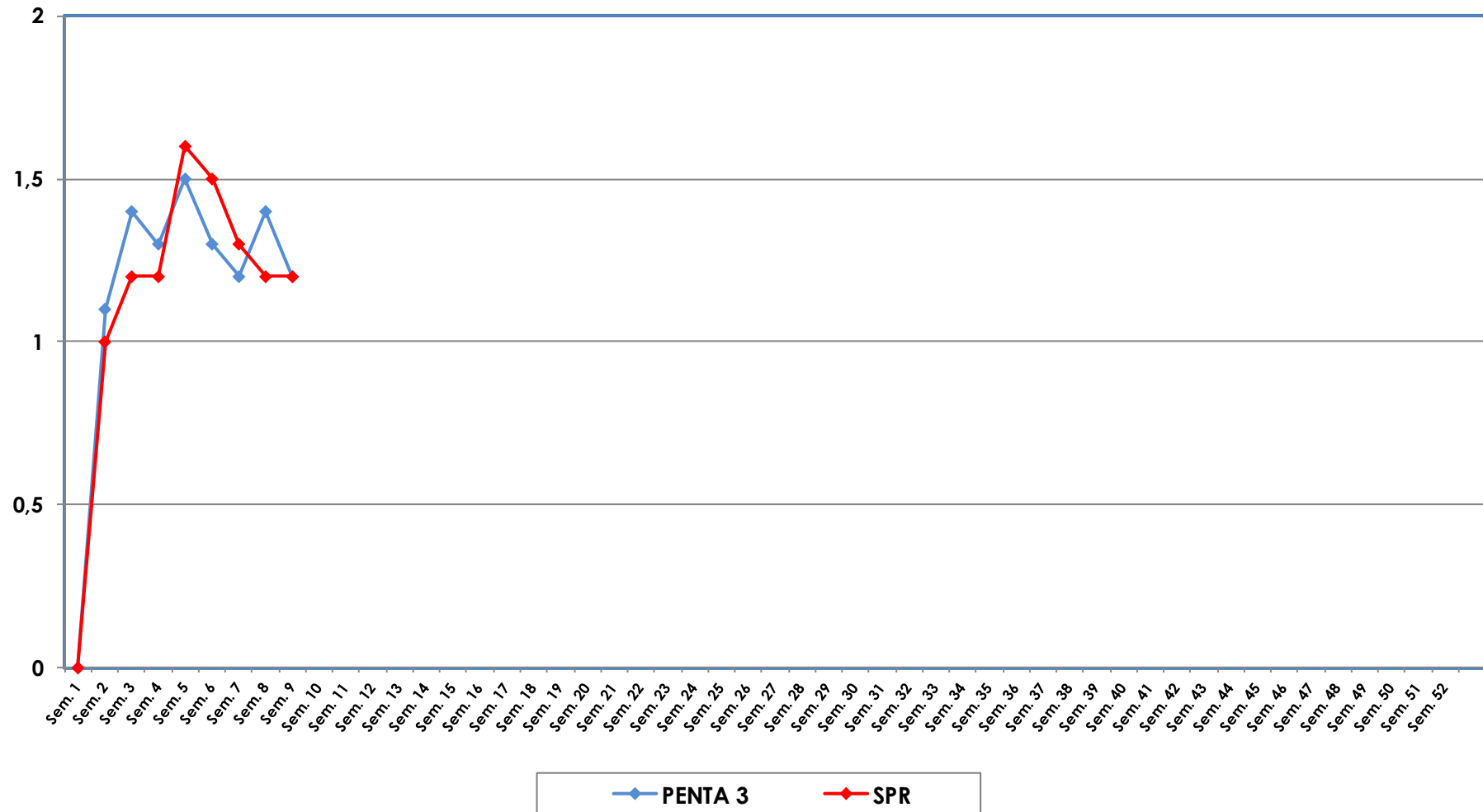

**Gráfico 3. Ranking de coberturas con Penta3.  
Paraguay, hasta la semana N° 8 - 2017**

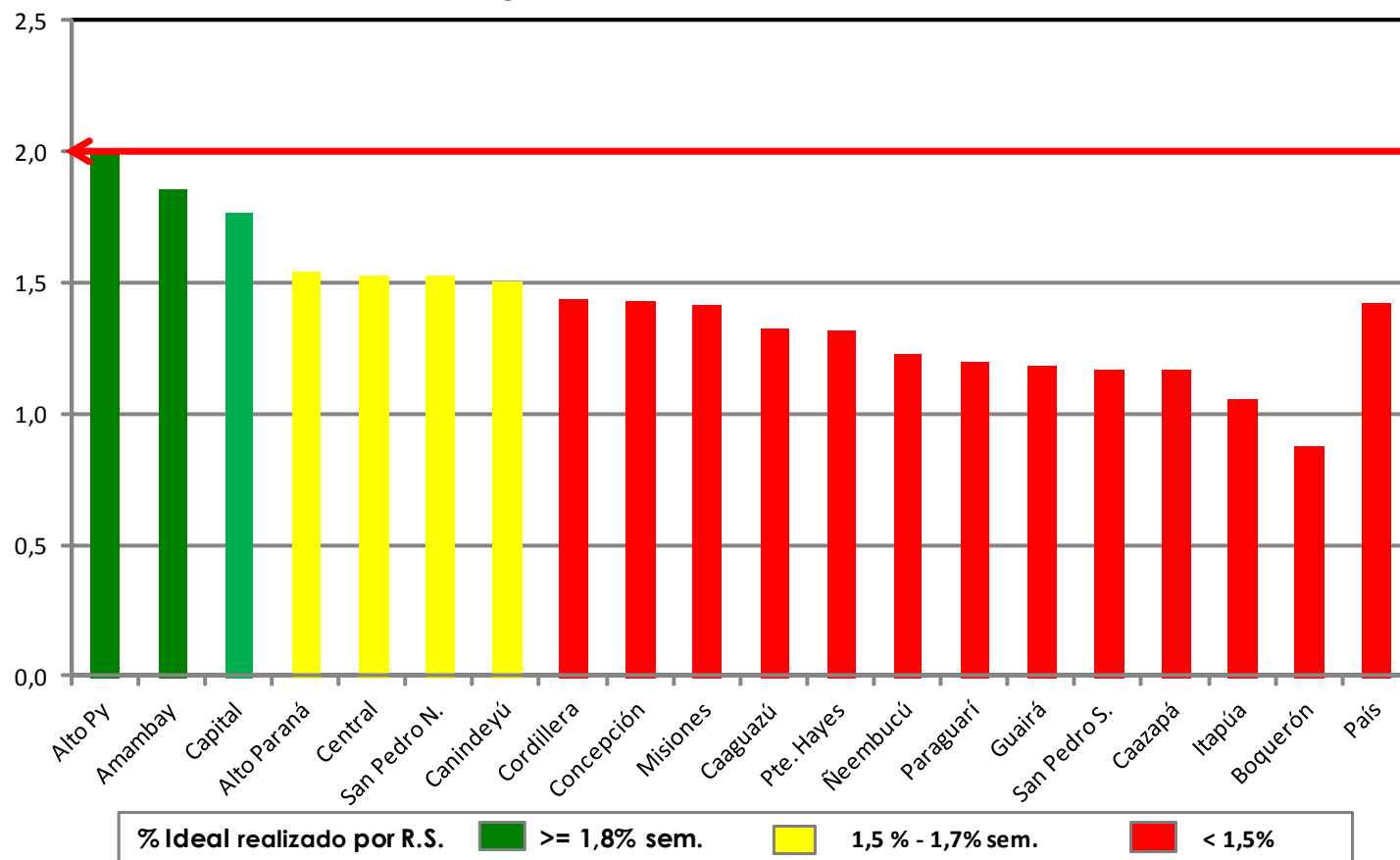

**Fuente:** Datos reportados al PAI-Visual - Sub-Sistema de Información de Coberturas del PAI

