

# BOLETIN

Coberturas Programa Regular



Cuadro 1. Coberturas de vacunación por Región Sanitaria según biológico y dosis

Paraguay, 01 de Enero 2017 - 11 de Febrero de 2017

Cobertura ideal para el periodo: 12%

Semana N° 6

N°	Regiones Sanitarias	Menores de 1 año																				1 año										4 años								
		Pob.	1ra. Dosis								2da. Dosis				Pob.	1ra. Dosis		Dosis Única						Pob.	Refuerzo															
			BCG	%	IPV	%	Rota	%	Penta	%	PCV10	%	Rota	%		Penta	%	PCV10	%	b-OPV	%	Penta	%		SPR	%	PCV10	%	AA	%	DPT R	%	VVZ	%	VHA	%	DPT	%	SPR	%
1	Concepción	5.894	475	8	427	7	425	7	427	7	427	7	490	8	484	8	492	8	444	8	446	8	5.860	454	8	455	8	430	7	356	6	382	7	382	7	5.795	349	6	353	6
2.1	San Pedro N.	4.501	396	9	335	7	335	7	335	7	336	7	401	9	402	9	402	9	415	9	415	9	4.496	433	10	442	10	390	9	324	7	299	7	298	7	4.468	298	7	299	7
2.2	San Pedro S.	5.103	352	7	361	7	357	7	361	7	357	7	387	8	387	8	387	8	379	7	378	7	5.095	421	8	421	8	401	8	311	6	333	7	333	7	5.067	284	6	286	6
3	Cordillera	5.922	471	8	439	7	438	7	438	7	439	7	462	8	462	8	461	8	490	8	490	8	5.868	452	8	450	8	448	8	458	8	434	7	435	7	5.705	407	7	410	7
4	Guairá	4.391	287	7	221	5	223	5	220	5	223	5	219	5	219	5	217	5	247	6	248	6	4.374	223	5	222	5	205	5	201	5	193	4	192	4	4.344	195	4	194	4
5	Caaguazú	11.770	888	8	780	7	782	7	782	7	780	7	919	8	923	8	919	8	920	8	923	8	11.744	936	8	931	8	889	8	847	7	817	7	816	7	11.670	699	6	703	6
6	Caazapá	4.366	151	3	143	3	143	3	143	3	143	3	135	3	135	3	135	3	153	4	153	4	4.341	145	3	145	3	109	3	147	3	138	3	137	3	4.306	161	4	161	4
7	Itapúa	12.575	910	7	771	6	770	6	772	6	769	6	920	7	920	7	919	7	850	7	850	7	12.492	989	8	990	8	1.041	8	870	7	768	6	765	6	12.458	811	7	814	7
8	Misiones	2.438	208	9	138	6	138	6	138	6	138	6	185	8	185	8	187	8	189	8	189	8	2.418	192	8	192	8	178	7	194	8	134	6	134	6	2.369	158	7	158	7
9	Paraguarí	4.573	296	6	278	6	278	6	278	6	278	6	318	7	318	7	318	7	332	7	331	7	4.577	366	8	366	8	365	8	337	7	315	7	314	7	4.646	382	8	384	8
10	Alto Paraná	16.693	1.548	9	1.314	8	1.313	8	1.319	8	1.311	8	1.609	10	1.585	9	1.591	10	1.649	10	1.649	10	16.641	1.612	10	1.611	10	1.537	9	1.237	7	1.371	8	1.371	8	16.639	1.179	7	1.192	7
11	Central	40.914	3.445	8	2.860	7	2.895	7	2.857	7	3.109	8	3.903	10	3.379	8	3.663	9	3.459	8	3.458	8	40.394	3.903	10	3.912	10	3.861	10	2.946	7	3.294	8	3.268	8	39.218	2.914	7	2.960	8
12	Ñeembucú	1.459	103	7	82	6	82	6	82	6	82	6	85	6	86	6	85	6	96	7	96	7	1.462	104	7	104	7	105	7	89	6	90	6	90	6	1.481	101	7	101	7
13	Amambay	3.586	336	9	351	10	336	9	351	10	351	10	333	9	353	10	354	10	355	10	355	10	3.570	387	11	386	11	399	11	272	8	288	8	288	8	3.536	251	7	256	7
14	Canindeyú	5.063	404	8	366	7	369	7	369	7	373	7	436	9	425	8	427	8	421	8	423	8	5.026	470	9	473	9	442	9	347	7	391	8	390	8	4.961	351	7	350	7
15	Pte. Hayes	2.839	199	7	196	7	195	7	193	7	199	7	183	6	191	7	199	7	222	8	220	8	2.799	239	9	251	9	235	8	165	6	189	7	193	7	2.710	147	5	154	6
16	Boquerón	1.444	149	10	146	10	135	9	114	8	148	10	105	7	108	7	146	10	133	9	88	6	1.423	120	8	108	8	70	5	112	8	128	9	123	9	1.372	107	8	112	8
17	Alto Py	408	34	8	27	7	27	7	27	7	26	6	31	8	31	8	30	7	35	9	35	9	393	26	7	26	7	22	6	34	9	21	5	21	5	376	34	9	34	9
18	Capital	7.819	768	10	754	10	789	10	769	10	792	10	943	12	855	11	899	11	809	10	822	11	8.003	869	11	895	11	880	11	642	8	712	9	689	9	8.701	681	8	710	8
	<b>País</b>	<b>141.758</b>	<b>11.420</b>	<b>8</b>	<b>9.989</b>	<b>7</b>	<b>10.030</b>	<b>7</b>	<b>9.975</b>	<b>7</b>	<b>10.281</b>	<b>7</b>	<b>12.064</b>	<b>9</b>	<b>11.448</b>	<b>8</b>	<b>11.831</b>	<b>8</b>	<b>11.598</b>	<b>8</b>	<b>11.569</b>	<b>8</b>	<b>140.976</b>	<b>12.341</b>	<b>9</b>	<b>12.380</b>	<b>9</b>	<b>12.007</b>	<b>9</b>	<b>9.889</b>	<b>7</b>	<b>10.297</b>	<b>7</b>	<b>10.239</b>	<b>7</b>	<b>139.822</b>	<b>9.509</b>	<b>7</b>	<b>9.631</b>	<b>7</b>

Obs: La XVIII R.S Capital no reportó datos en esta semana.

Fuente: Datos reportados al PAI-Visual - Sub-Sistema de Información de Coberturas del PAI

Fecha de Emisión: 15/02/2017

Hora: 15:40

**Gráfico 1. Coberturas del programa regular por Región Sanitaria según biológico**  
Paraguay, 01 enero 2017 - 11 de febrero de 2017

Cobertura ideal para el periodo 12 %

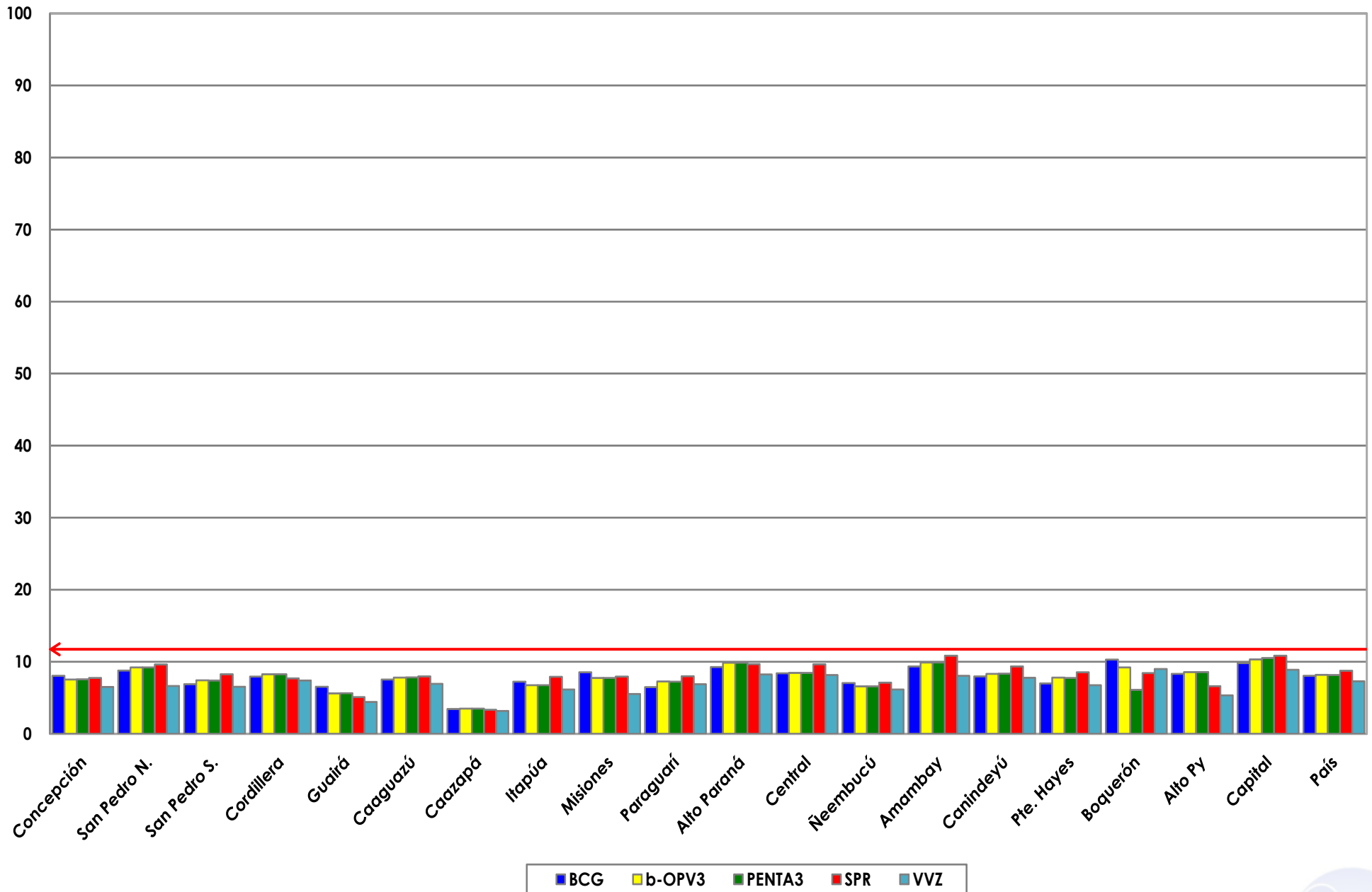

Fuente: Datos reportados al PAI-Visual - Sub-Sistema de Información de Coberturas del PAI



**Gráfico 2. Monitoreo semanal de coberturas con Penta3 y SPR  
Paraguay, hasta la semana 6-2017**

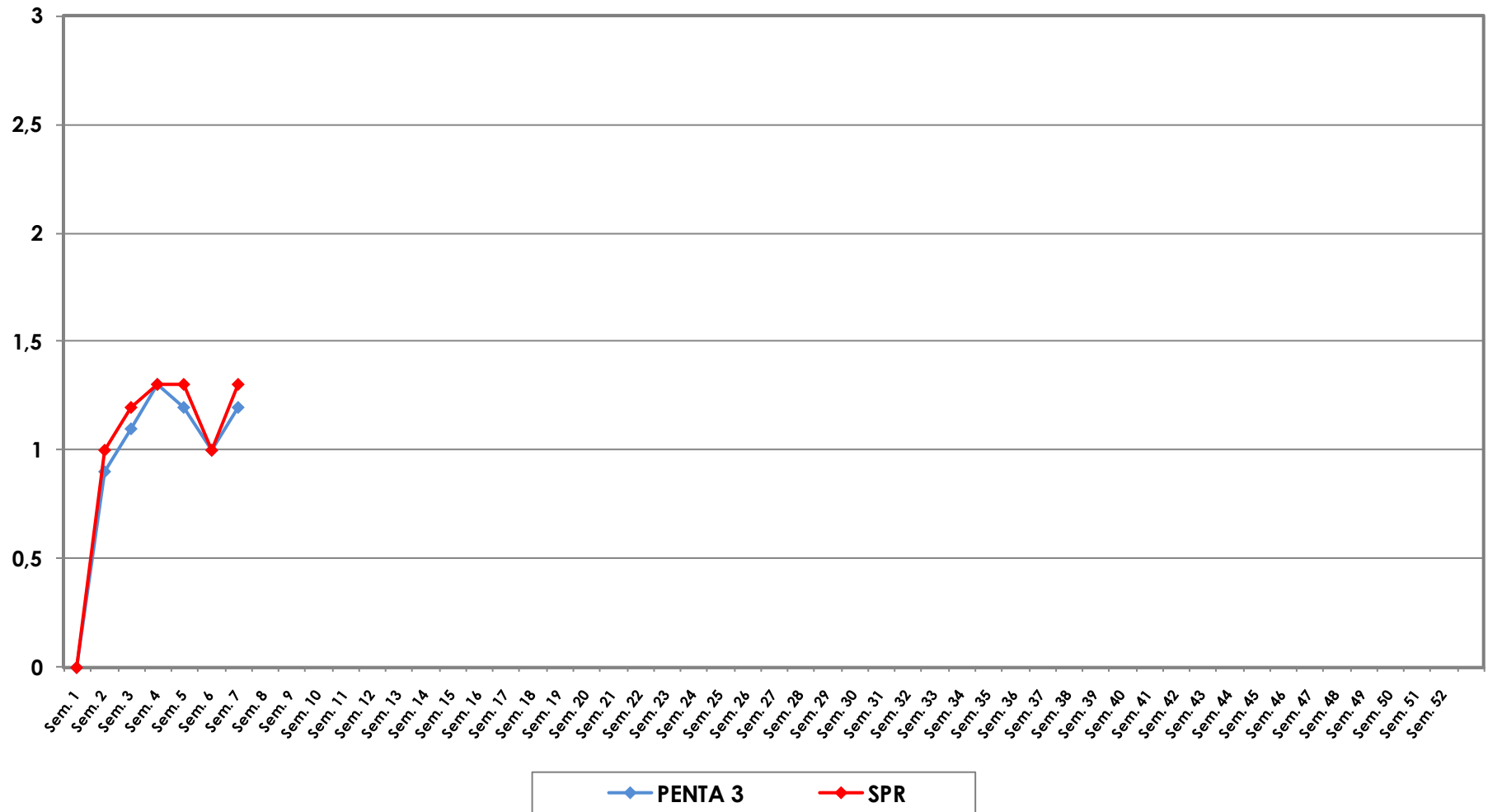

**Gráfico 3. Ranking de coberturas con Penta3.  
Paraguay, hasta la semana N° 6 - 2017**

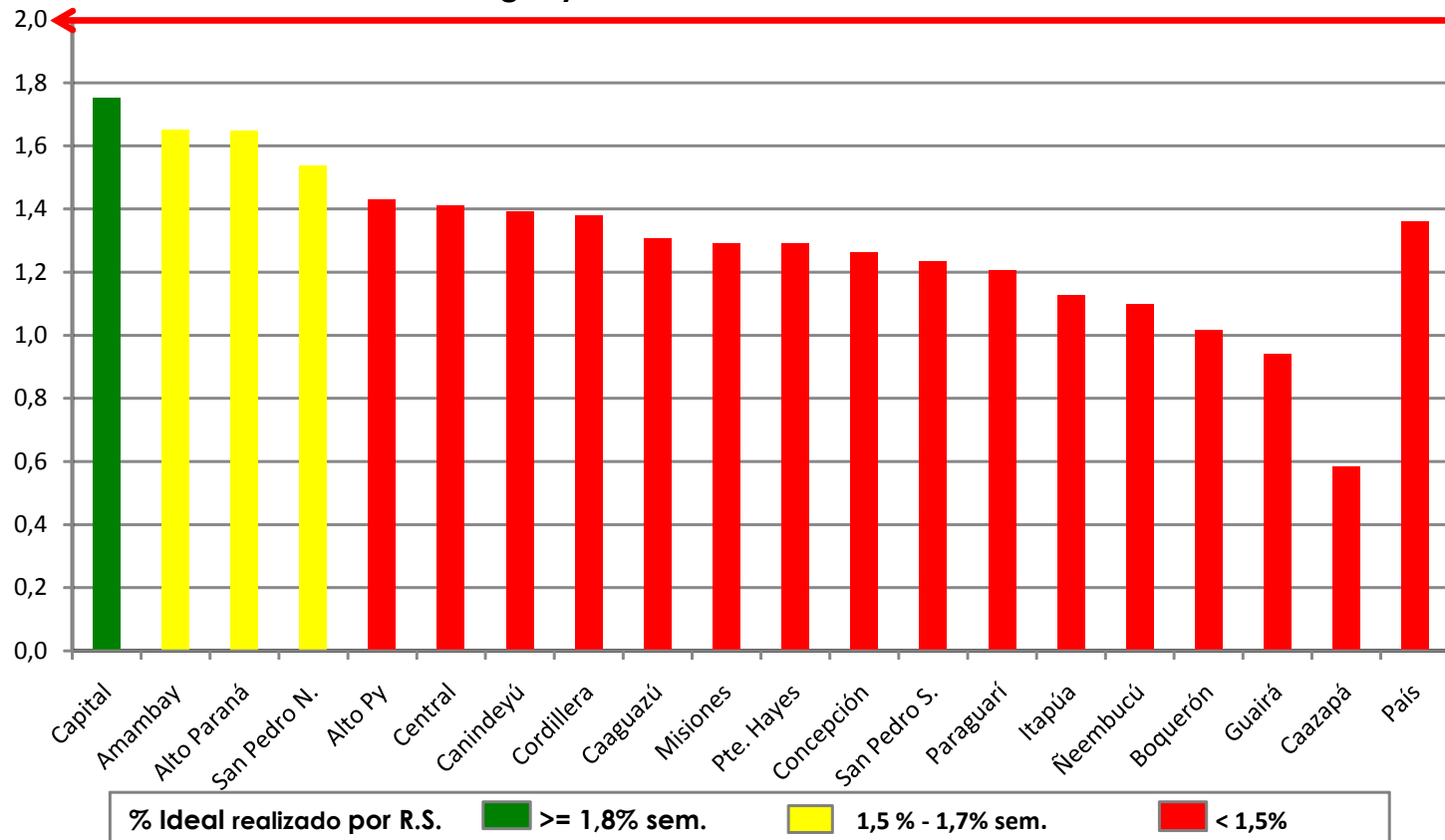

**Fuente:** Datos reportados al PAI-Visual - Sub-Sistema de Información de Coberturas del PAI

