



Cuadro 1. Coberturas de vacunación por Región Sanitaria según biológico y dosis

Paraguay, 03 de Enero 2016 - 06 de Febrero de 2016

Cobertura ideal para el período: 10 %

Semana N° 5

| N° | Regiones Sanitarias | Pob. | Menores de 1 año | | | | | | | | | | | | | | | | | | 1 año | | | | | | | | | | | | 4 años | | | | | | | | | |
|-----|---------------------|---------|------------------|------|--------|-----|--------|-----|--------|-----|--------|------------|--------|-----|--------|------|--------|------|--------|-----|------------|-----|---------|--------|--------|----------|------|--------|------|-------|-----|-------|--------|-------|-----|---------|-------|--------|-------|------|-----|-----|
| | | | 1ra. Dosis | | | | | | | | | 2da. Dosis | | | | | | | | | 3ra. Dosis | | | | Pob. | Refuerzo | | | | | | | | | | | | | | | | |
| | | | BCG | % | IPV | % | Rota | % | Penta | % | PCV10 | % | Rota | % | Penta | % | PCV10 | % | OPV | % | Penta | % | SPR | % | | PCV10 | % | AA | % | DPT R | % | VVZ | % | VHA | % | DPT | % | SPR | % | | | |
| 1 | Concepción | 5.884 | 350 | 5,9 | 382 | 6,5 | 381 | 6,5 | 382 | 6,5 | 382 | 6,5 | 382 | 6,5 | 415 | 7,1 | 431 | 7,3 | 440 | 7,5 | 355 | 6,0 | 355 | 6,0 | 5.826 | 320 | 5,5 | 366 | 6,3 | 281 | 4,8 | 293 | 5,0 | 253 | 4,3 | 253 | 4,3 | 5.717 | 245 | 4,3 | 239 | 4,2 |
| 2.1 | San Pedro N. | 4.502 | 403 | 9,0 | 343 | 7,6 | 340 | 7,6 | 343 | 7,6 | 343 | 7,6 | 343 | 7,6 | 369 | 8,2 | 376 | 8,4 | 374 | 8,3 | 352 | 7,8 | 352 | 7,8 | 4.492 | 366 | 8,1 | 426 | 9,5 | 373 | 8,3 | 327 | 7,3 | 290 | 6,5 | 292 | 6,5 | 4.443 | 321 | 7,2 | 236 | 5,3 |
| 2.2 | San Pedro S. | 5.117 | 343 | 6,7 | 336 | 6,6 | 333 | 6,5 | 336 | 6,6 | 336 | 6,6 | 336 | 6,6 | 367 | 7,2 | 369 | 7,2 | 369 | 7,2 | 326 | 6,4 | 326 | 6,4 | 5.106 | 289 | 5,7 | 321 | 6,3 | 224 | 4,4 | 287 | 5,6 | 235 | 4,6 | 236 | 4,6 | 5.050 | 276 | 5,5 | 235 | 4,7 |
| 3 | Cordillera | 5.846 | 469 | 8,0 | 449 | 7,7 | 452 | 7,7 | 448 | 7,7 | 449 | 7,7 | 449 | 7,7 | 498 | 8,5 | 500 | 8,6 | 499 | 8,5 | 469 | 8,0 | 469 | 8,0 | 5.768 | 499 | 8,7 | 472 | 8,2 | 476 | 8,3 | 438 | 7,6 | 377 | 6,5 | 376 | 6,5 | 5.600 | 414 | 7,4 | 418 | 7,5 |
| 4 | Guairá | 4.395 | 277 | 6,3 | 253 | 5,8 | 248 | 5,6 | 252 | 5,7 | 251 | 5,7 | 293 | 6,7 | 294 | 6,7 | 292 | 6,6 | 264 | 6,0 | 264 | 6,0 | 4.364 | 247 | 5,7 | 239 | 5,5 | 230 | 5,3 | 223 | 5,1 | 211 | 4,8 | 216 | 4,9 | 4.308 | 184 | 4,3 | 163 | 3,8 | | |
| 5 | Caaguazú | 11.772 | 876 | 7,4 | 764 | 6,5 | 762 | 6,5 | 763 | 6,5 | 763 | 6,5 | 763 | 6,5 | 788 | 6,7 | 792 | 6,7 | 791 | 6,7 | 710 | 6,0 | 710 | 6,0 | 11.707 | 656 | 5,6 | 831 | 7,1 | 791 | 6,8 | 639 | 5,5 | 583 | 5,0 | 582 | 5,0 | 11.628 | 484 | 4,2 | 356 | 3,1 |
| 6 | Caazapá | 4.355 | 225 | 5,2 | 231 | 5,3 | 230 | 5,3 | 231 | 5,3 | 231 | 5,3 | 272 | 6,2 | 275 | 6,3 | 273 | 6,3 | 292 | 6,7 | 292 | 6,7 | 4.335 | 466 | 10,7 | 296 | 6,8 | 220 | 5,1 | 271 | 6,3 | 249 | 5,7 | 250 | 5,8 | 4.257 | 260 | 6,1 | 443 | 10,4 | | |
| 7 | Itapúa | 12.544 | 870 | 6,9 | 812 | 6,5 | 819 | 6,5 | 818 | 6,5 | 809 | 6,4 | 853 | 6,8 | 859 | 6,8 | 856 | 6,8 | 829 | 6,6 | 829 | 6,6 | 12.482 | 684 | 5,5 | 768 | 6,2 | 799 | 6,4 | 738 | 5,9 | 747 | 6,0 | 743 | 6,0 | 12.491 | 600 | 4,8 | 574 | 4,6 | | |
| 8 | Misiones | 2.416 | 191 | 7,9 | 186 | 7,7 | 185 | 7,7 | 186 | 7,7 | 186 | 7,7 | 170 | 7,0 | 169 | 7,0 | 170 | 7,0 | 197 | 8,2 | 197 | 8,2 | 2.388 | 163 | 6,8 | 185 | 7,7 | 211 | 8,8 | 177 | 7,4 | 151 | 6,3 | 150 | 6,3 | 2.339 | 142 | 6,1 | 129 | 5,5 | | |
| 9 | Paraguarí | 4.636 | 316 | 6,8 | 240 | 5,2 | 240 | 5,2 | 240 | 5,2 | 240 | 5,2 | 281 | 6,1 | 282 | 6,1 | 282 | 6,1 | 229 | 4,9 | 229 | 4,9 | 4.644 | 192 | 4,1 | 262 | 5,6 | 265 | 5,7 | 277 | 6,0 | 211 | 4,5 | 210 | 4,5 | 4.683 | 296 | 6,3 | 303 | 6,5 | | |
| 10 | Alto Paraná | 16.736 | 1.547 | 9,2 | 1.472 | 8,8 | 1.448 | 8,7 | 1.464 | 8,7 | 1.495 | 8,9 | 1.566 | 9,4 | 1.617 | 9,7 | 1.700 | 10,2 | 1.473 | 8,8 | 1.468 | 8,8 | 16.653 | 1.032 | 6,2 | 1.458 | 8,8 | 1.203 | 7,2 | 1.028 | 6,2 | 1.115 | 6,7 | 1.118 | 6,7 | 16.729 | 919 | 5,5 | 641 | 3,8 | | |
| 11 | Central | 40.189 | 3.662 | 9,1 | 3.326 | 8,3 | 3.265 | 8,1 | 3.323 | 8,3 | 3.410 | 8,5 | 3.587 | 8,9 | 3.696 | 9,2 | 4.039 | 10,1 | 3.413 | 8,5 | 3.405 | 8,5 | 39.719 | 4.094 | 10,3 | 3.859 | 9,7 | 4.012 | 10,1 | 2.698 | 6,8 | 2.657 | 6,7 | 2.679 | 6,7 | 38.407 | 2.811 | 7,3 | 2.507 | 6,5 | | |
| 12 | Ñeembucú | 1.477 | 84 | 5,7 | 78 | 5,3 | 84 | 5,7 | 83 | 5,6 | 85 | 5,8 | 100 | 6,8 | 101 | 6,8 | 99 | 6,7 | 88 | 6,0 | 88 | 6,0 | 1.477 | 75 | 5,1 | 81 | 5,5 | 68 | 4,6 | 127 | 8,6 | 110 | 7,4 | 110 | 7,4 | 1.493 | 130 | 8,7 | 81 | 5,4 | | |
| 13 | Amambay | 3.579 | 327 | 9,1 | 281 | 7,9 | 272 | 7,6 | 281 | 7,9 | 277 | 7,7 | 290 | 8,1 | 303 | 8,5 | 294 | 8,2 | 301 | 8,4 | 302 | 8,4 | 3.552 | 362 | 10,2 | 338 | 9,5 | 339 | 9,5 | 216 | 6,1 | 230 | 6,5 | 229 | 6,4 | 3.516 | 247 | 7,0 | 216 | 6,1 | | |
| 14 | Canindeyú | 5.040 | 393 | 7,8 | 391 | 7,8 | 383 | 7,6 | 387 | 7,7 | 385 | 7,6 | 350 | 6,9 | 358 | 7,1 | 349 | 6,9 | 344 | 6,8 | 345 | 6,8 | 4.997 | 246 | 4,9 | 373 | 7,5 | 346 | 6,9 | 298 | 6,0 | 320 | 6,4 | 316 | 6,3 | 4.908 | 242 | 4,9 | 144 | 2,9 | | |
| 15 | Pte. Hayes | 2.803 | 206 | 7,3 | 188 | 6,7 | 206 | 7,3 | 208 | 7,4 | 204 | 7,3 | 213 | 7,6 | 219 | 7,8 | 212 | 7,6 | 170 | 6,1 | 164 | 5,9 | 2.754 | 187 | 6,8 | 215 | 7,8 | 170 | 6,2 | 216 | 7,8 | 149 | 5,4 | 148 | 5,4 | 2.658 | 204 | 7,7 | 129 | 4,9 | | |
| 16 | Boquerón | 1.423 | 114 | 8,0 | 100 | 7,0 | 104 | 7,3 | 106 | 7,4 | 103 | 7,2 | 124 | 8,7 | 130 | 9,1 | 136 | 9,6 | 92 | 6,5 | 81 | 5,7 | 1.394 | 112 | 8,0 | 105 | 7,5 | 99 | 7,1 | 114 | 8,2 | 70 | 5,0 | 62 | 4,4 | 1.337 | 100 | 7,5 | 86 | 6,4 | | |
| 17 | Alto Py | 399 | 19 | 4,8 | 24 | 6,0 | 28 | 7,0 | 28 | 7,0 | 28 | 7,0 | 30 | 7,5 | 28 | 7,0 | 30 | 7,5 | 38 | 9,5 | 38 | 9,5 | 385 | 43 | 11,2 | 56 | 14,5 | 50 | 13,0 | 31 | 8,1 | 31 | 8,1 | 29 | 7,5 | 372 | 22 | 5,9 | 31 | 8,3 | | |
| 18 | Capital | 8.248 | 968 | 11,7 | 792 | 9,6 | 793 | 9,6 | 819 | 9,9 | 762 | 9,2 | 797 | 9,7 | 863 | 10,5 | 842 | 10,2 | 788 | 9,6 | 805 | 9,8 | 8.451 | 835 | 9,9 | 850 | 10,1 | 949 | 11,2 | 724 | 8,6 | 673 | 8,0 | 709 | 8,4 | 9.148 | 691 | 7,6 | 471 | 5,1 | | |
| | País | 141.361 | 11.640 | 8,2 | 10.648 | 7,5 | 10.573 | 7,5 | 10.698 | 7,6 | 10.739 | 7,6 | 11.363 | 8,0 | 11.662 | 8,2 | 12.047 | 8,5 | 10.730 | 7,6 | 10.719 | 7,6 | 140.494 | 10.868 | 7,7 | 11.501 | 8,2 | 11.106 | 7,9 | 9.122 | 6,5 | 8.662 | 6,2 | 8.708 | 6,2 | 139.084 | 8.588 | 6,2 | 7.402 | 5,3 | | |

Obs: Las regiones de Concepción, Paraguari y Canindeyú no reportarán en esta semana.

Fuente: Datos reportados al PAI-Visual - Sub-Sistema de Información de Coberturas del PAI

Fecha de Emisión: 10/02/2016

Hora: 18:10

Gráfico 1. Coberturas del programa regular por Región Sanitaria según biológico
Paraguay, 03 enero 2016 - 06 de febrero de 2016

Cobertura ideal para el periodo 10 %

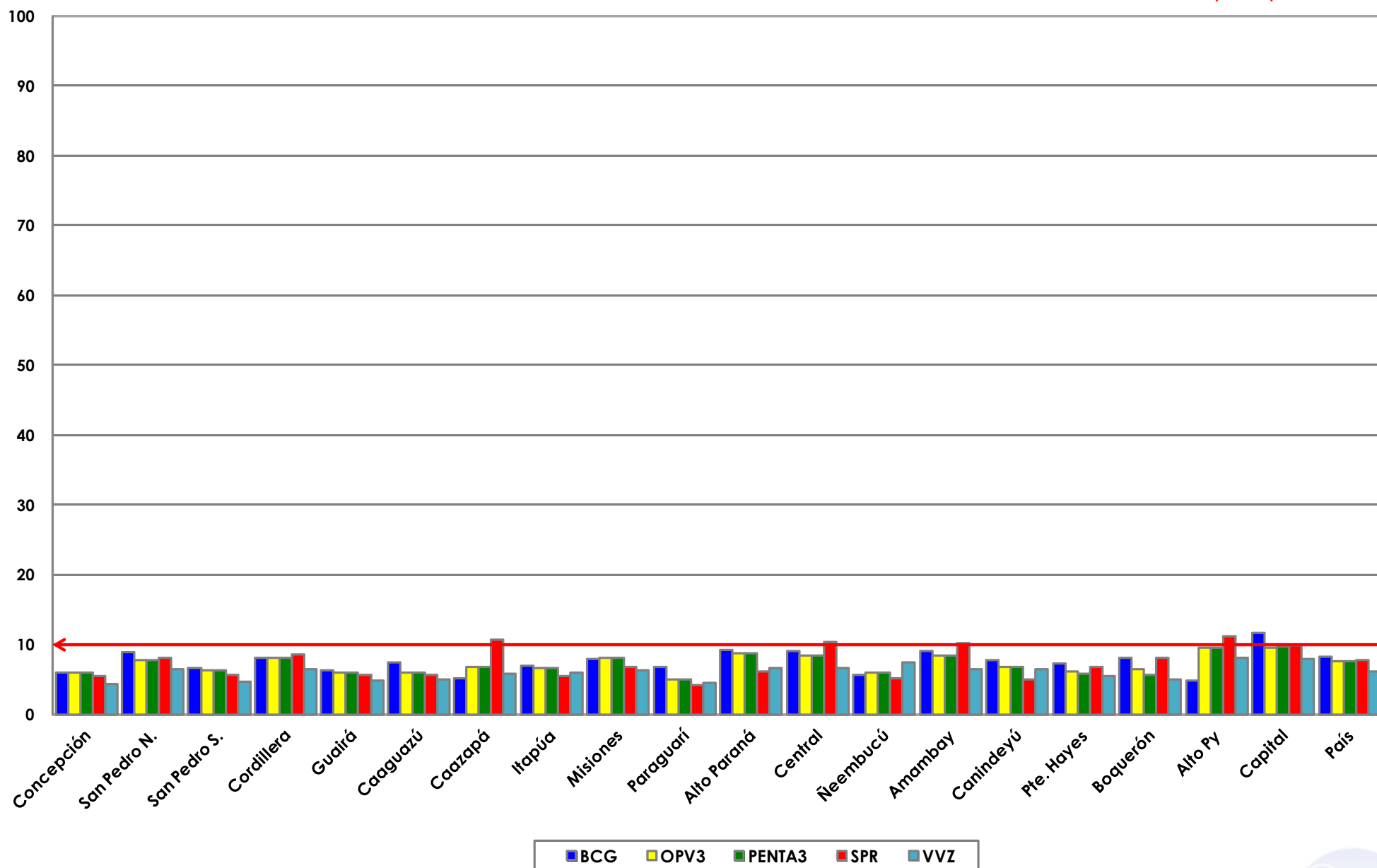

Fuente: Datos reportados al PAI-Visual - Sub-Sistema de Información de Coberturas del PAI



Gráfico 2. Monitoreo semanal de coberturas con Penta3 y SPR
Paraguay, hasta la semana 5-2016

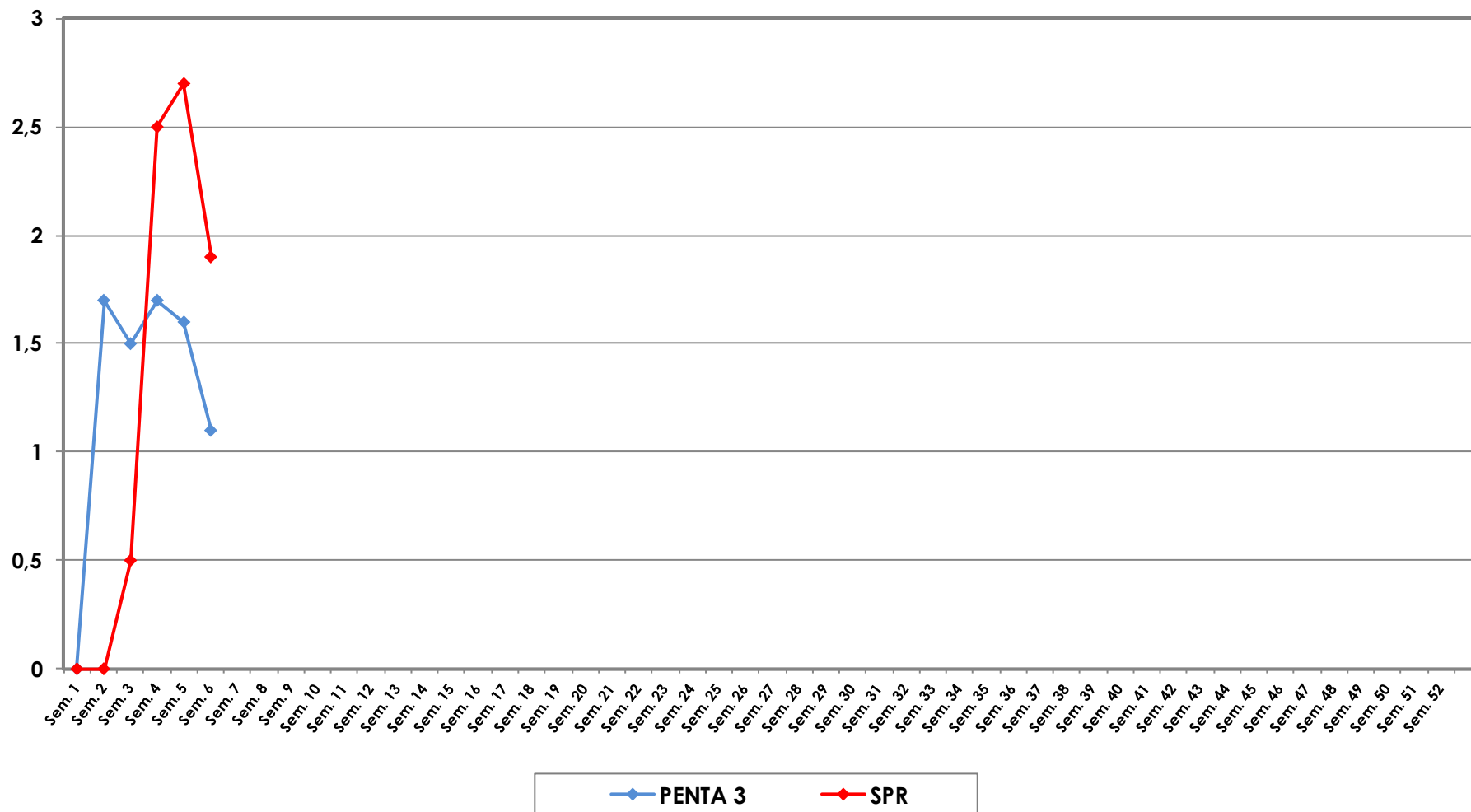

Fuente: Datos reportados al PAI-Visual - Sub-Sistema de Información de Coberturas del PAI



Gráfico 3. Ranking de coberturas con Penta3.
Paraguay, hasta la semana N° 5 - 2016

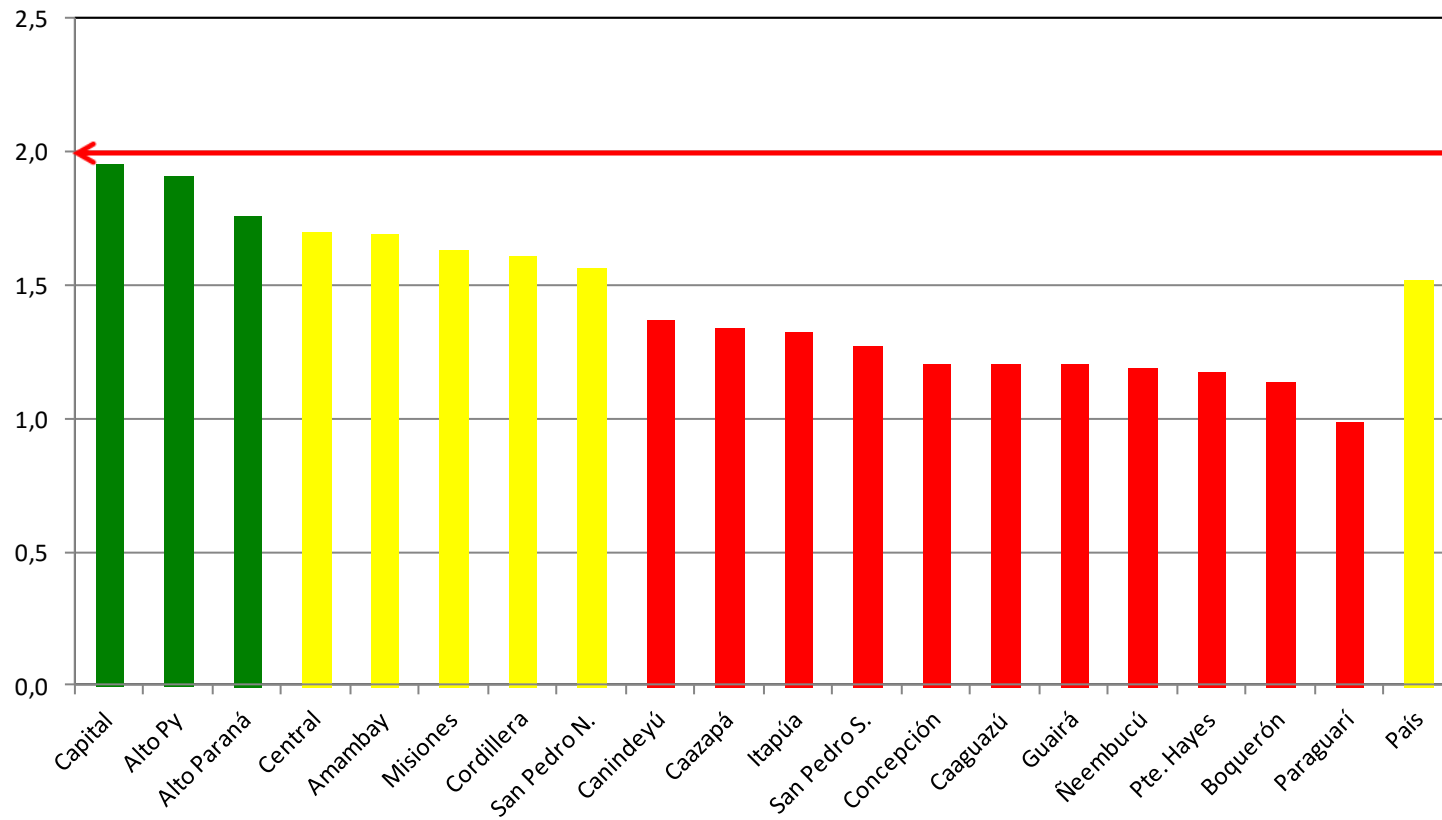

Fuente: Datos reportados al PAI-Visual - Sub-Sistema de Información de Coberturas del PAI

