

BOLETIN

Coberturas Programa Regular



TESÁI HA TEKO
PORÁVE
POLÍTIKA
MINISTERIO DE
SALUD PÚBLICA
Y BIENESTAR SOCIAL



PROGRAMA AMPLIADO
DE INMUNIZACIONES
PARAGUAY

TETÁ REKUÁI
GOBIERNO NACIONAL
Jaipé randa repéra ko age guive
Construyendo el futuro hoy

Cuadro 1. Coberturas de vacunación por Región Sanitaria según biológico y dosis

Paraguay, 01 de Enero 2017 - 04 de Febrero de 2017

Cobertura ideal para el periodo: 10 %

Semana N° 5

N°	Regiones Sanitarias	Menores de 1 año																		1 año												4 años								
		Pob.	1ra. Dosis						2da. Dosis						Pob.	1ra. Dosis			Dosis Única						Pob.	Refuerzo														
			BCG	%	IPV	%	Rota	%	Penta	%	PCV10	%	Rota	%		Penta	%	PCV10	%	b-OPV	%	Penta	%	SPR		%	PCV10	%	AA	%	DPT R	%	VVZ	%	VHA	%	DPT	%	SPR	%
1	Concepción	5.894	380	6	352	6	351	6	352	6	352	6	410	7	405	7	413	7	362	6	364	6	5.860	365	6	371	6	340	6	286	5	323	6	323	6	5.795	270	5	273	5
2.1	San Pedro N.	4.501	308	7	290	6	290	6	290	6	291	6	343	8	343	8	343	8	352	8	352	8	4.496	349	8	360	8	334	7	273	6	266	6	263	6	4.468	250	6	251	6
2.2	San Pedro S.	5.103	293	6	308	6	305	6	308	6	304	6	337	7	337	7	337	7	315	6	314	6	5.095	358	7	358	7	285	6	243	5	280	5	280	5	5.067	232	5	234	5
3	Corallera	5.922	389	7	360	6	359	6	359	6	359	6	395	7	395	7	394	7	397	7	397	7	5.868	393	7	391	7	395	7	382	7	376	6	376	6	5.705	366	6	369	6
4	Guairá	4.391	232	5	167	4	169	4	166	4	169	4	188	4	189	4	187	4	189	4	190	4	4.374	196	4	193	4	173	4	171	4	151	3	150	3	4.344	165	4	164	4
5	Caaguazú	11.770	571	5	516	4	517	4	517	4	515	4	618	5	620	5	616	5	613	5	616	5	11.744	597	5	596	5	560	5	530	5	515	4	514	4	11.670	426	4	430	4
6	Caazapá	4.366	102	2	108	2	108	2	108	2	108	2	97	2	97	2	97	2	119	3	119	3	4.341	114	3	114	3	84	2	117	3	108	2	107	2	4.306	122	3	122	3
7	Itapúa	12.575	759	6	647	5	646	5	647	5	644	5	803	6	803	6	802	6	702	6	702	6	12.492	821	7	822	7	866	7	735	6	618	5	618	5	12.458	641	5	644	5
8	Misiones	2.438	171	7	120	5	120	5	120	5	120	5	159	7	159	7	161	7	169	7	169	7	2.418	173	7	173	7	174	7	170	7	119	5	119	5	2.369	138	6	138	6
9	Paraguari	4.573	226	5	228	5	228	5	228	5	228	5	287	6	287	6	287	6	289	6	288	6	4.577	312	7	312	7	311	7	278	6	265	6	264	6	4.646	315	7	317	7
10	Alto Paraná	16.693	1.175	7	1.063	6	1.063	6	1.065	6	1.060	6	1.320	8	1.302	8	1.305	8	1.322	8	1.321	8	16.641	1.277	8	1.274	8	1.174	7	994	6	1.075	6	1.075	6	16.639	901	5	909	5
11	Central	40.914	2.530	6	2.059	5	2.090	5	2.053	5	2.303	6	2.972	7	2.477	6	2.755	7	2.463	6	2.461	6	40.394	2.741	7	2.757	7	2.603	6	2.075	5	2.352	6	2.328	6	39.218	1.935	5	1.966	5
12	Ñeembucú	1.459	90	6	68	5	68	5	68	5	68	5	74	5	75	5	74	5	73	5	73	5	1.462	87	6	87	6	89	6	68	5	83	6	83	6	1.481	78	5	78	5
13	Amambay	3.586	283	8	294	8	284	8	294	8	294	8	281	8	298	8	299	8	297	8	297	8	3.570	332	9	329	9	347	10	237	7	250	7	250	7	3.536	210	6	214	6
14	Canindeyú	5.063	26	1	1	0	1	0	1	0	1	0	1	0	1	0	3	0	3	0	3	0	5.026	4	0	4	0	5	0	1	0	2	0	2	0	4.961	0	0	0	0
15	Pte. Hayes	2.839	155	5	154	5	153	5	151	5	156	5	162	6	167	6	175	6	189	7	188	7	2.799	178	6	187	7	173	6	130	5	152	5	155	6	2.710	109	4	115	4
16	Boquerón	1.444	121	8	111	8	99	7	71	5	115	8	76	5	64	4	99	7	93	6	49	3	1.423	94	7	84	6	62	4	90	6	99	7	94	7	1.372	80	6	84	6
17	Alto Py	408	24	6	24	6	24	6	24	6	23	6	28	7	28	7	27	7	31	8	31	8	393	24	6	23	6	20	5	32	8	19	5	19	5	376	30	8	30	8
18	Capital	7.819	747	10	747	10	783	10	761	10	785	10	930	12	842	11	886	11	797	10	810	10	8.003	857	11	883	11	865	11	636	8	702	9	679	8	8.701	671	8	700	8
	País	141.758	8.582	6	7.617	5	7.658	5	7.583	5	7.895	6	9.481	7	8.889	6	9.258	7	8.775	6	8.744	6	140.976	9.272	7	9.318	7	8.860	6	7.448	5	7.755	6	7.699	5	139.822	6.939	5	7.038	5

Obs: Las regiones de Central y Canindeyú no reportarán datos en esta semana.

Fuente: Datos reportados al PAI-Visual - Sub-Sistema de Información de Coberturas del PAI

Fecha de Emisión: 11/02/2017

Hora: 16:30

Gráfico 1. Coberturas del programa regular por Región Sanitaria según biológico
Paraguay, 01 enero 2017 - 04 de febrero de 2017

Cobertura ideal para el periodo 10 %

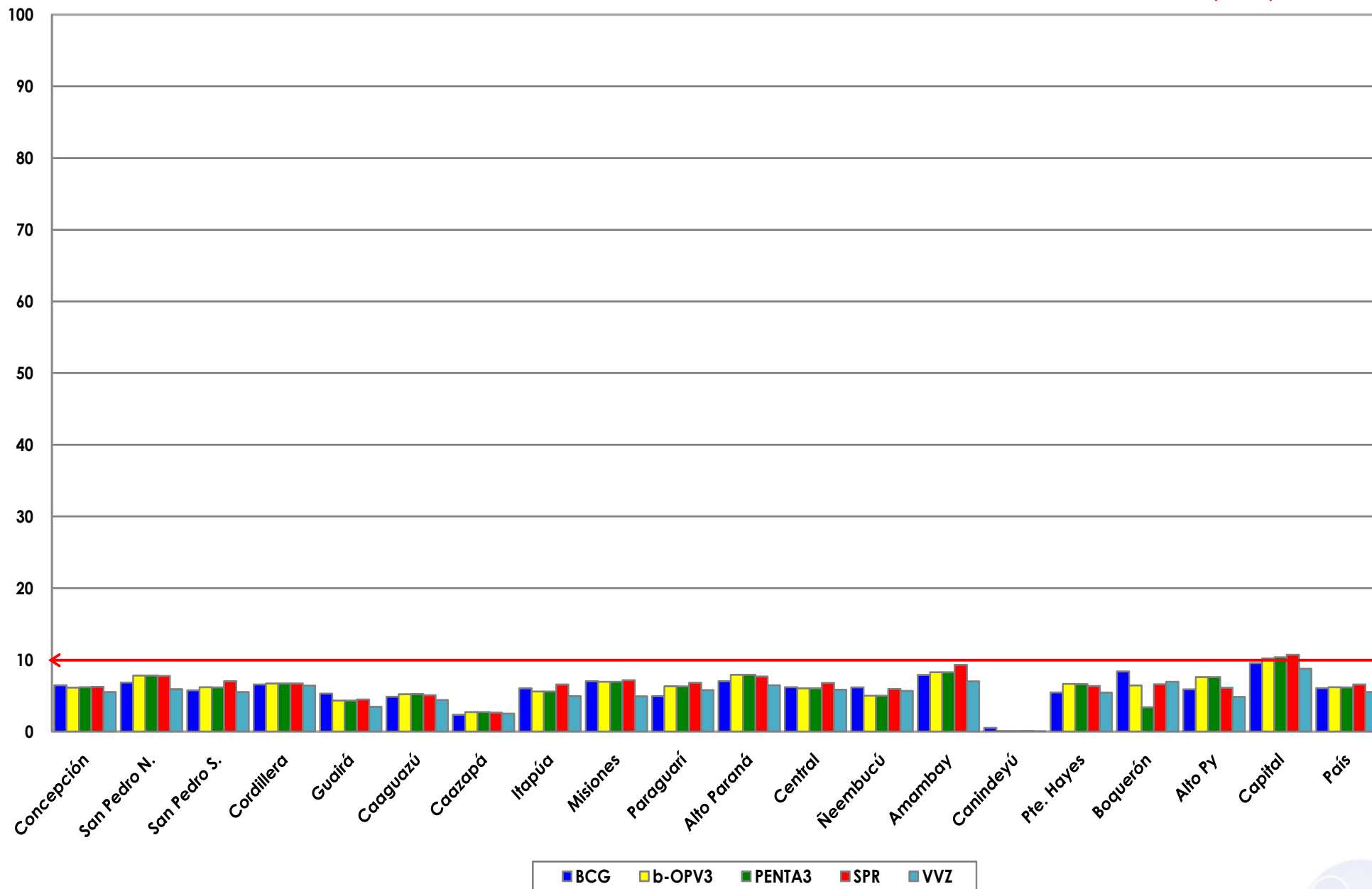

Fuente: Datos reportados al PAI-Visual - Sub-Sistema de Información de Coberturas del PAI



**Gráfico 2. Monitoreo semanal de coberturas con Penta3 y SPR
Paraguay, hasta la semana 5-2017**

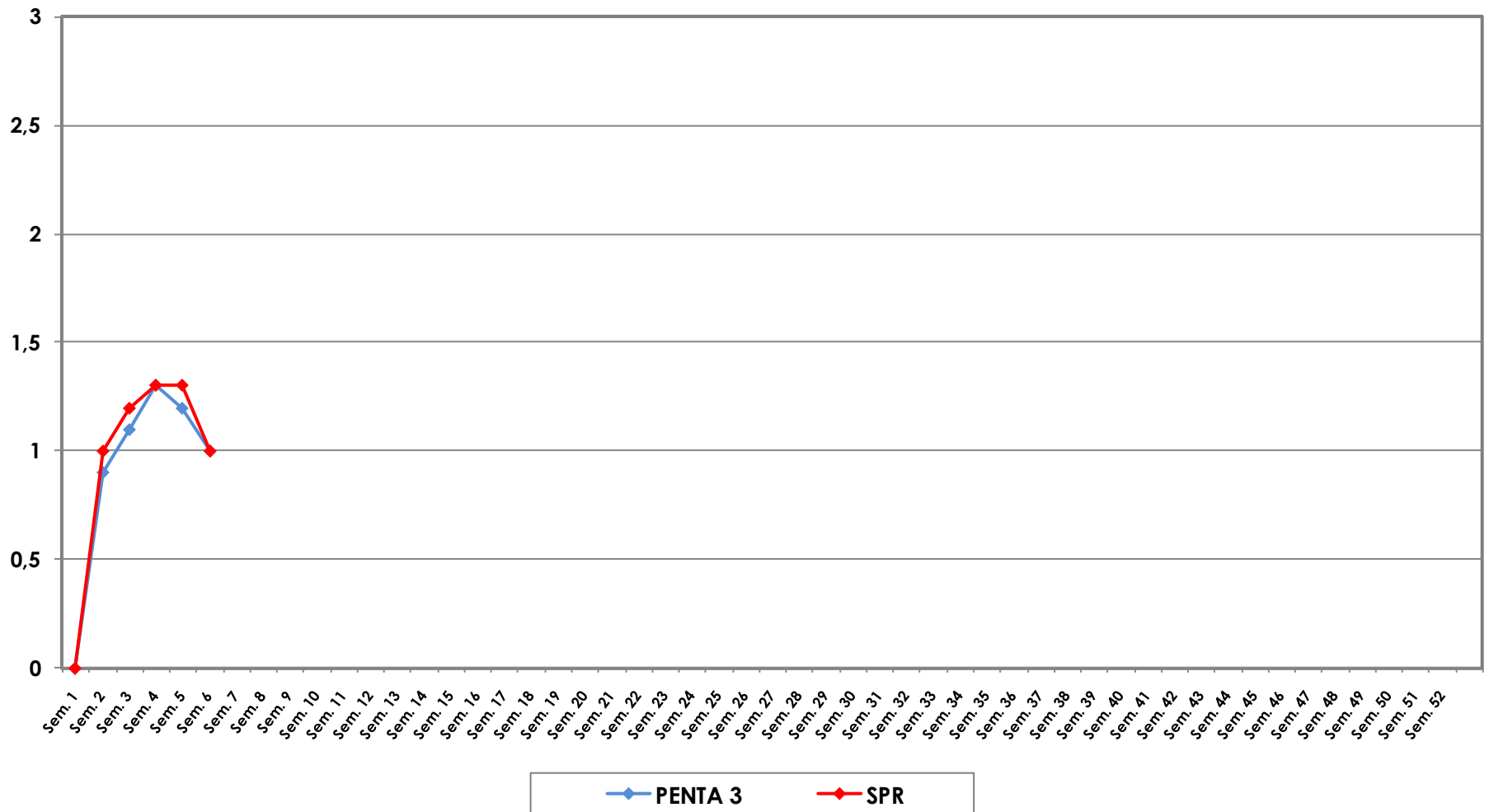

**Gráfico 3. Ranking de coberturas con Penta3.
Paraguay, hasta la semana N° 5 - 2017**

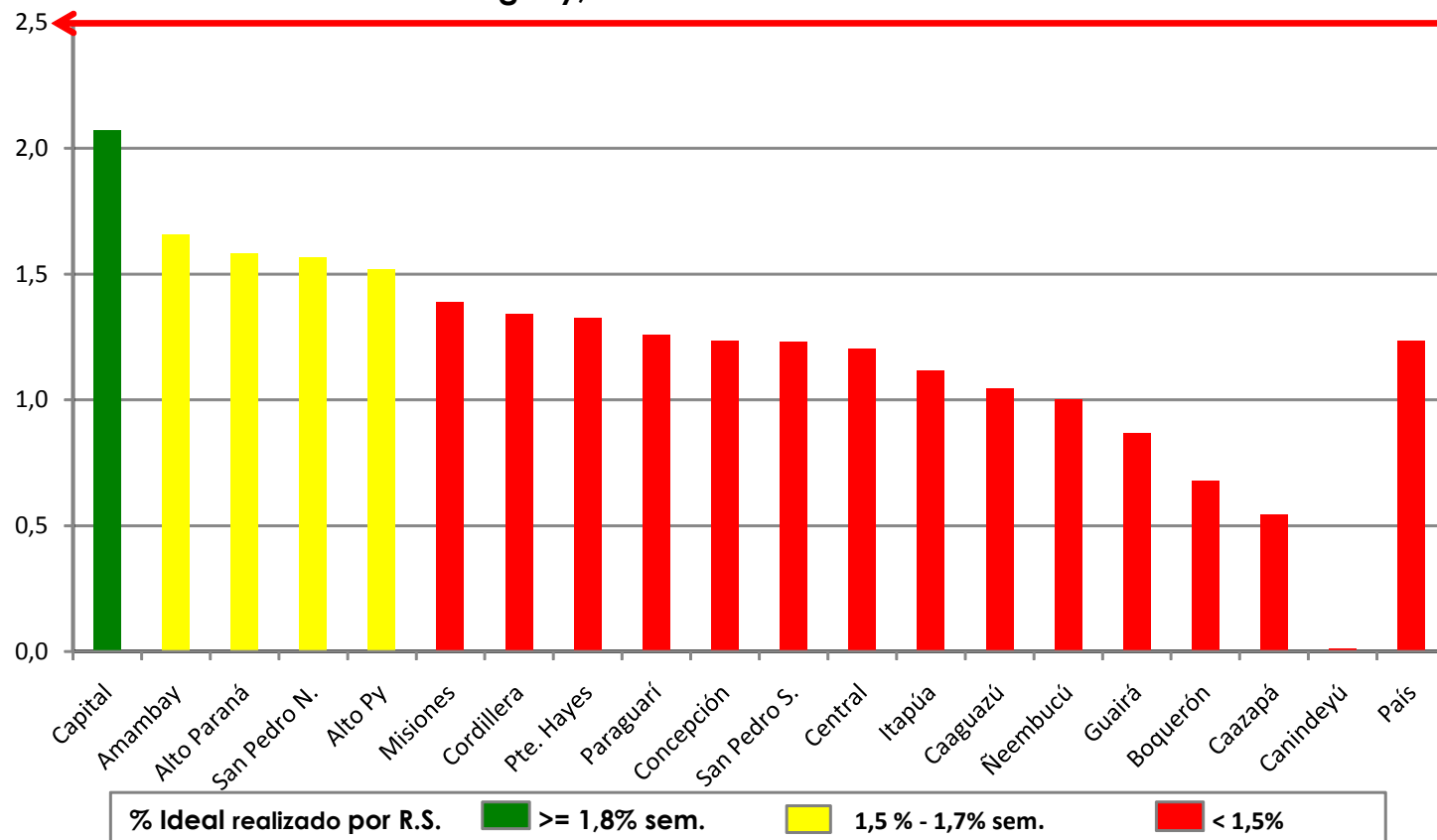

Fuente: Datos reportados al PAI-Visual - Sub-Sistema de Información de Coberturas del PAI

