

## Cuadro 1. Coberturas de vacunación por Región Sanitaria según biológico y dosis

Paraguay, 03 de Enero de 2021 - 02 de Octubre de 2021

Cobertura ideal para el período: 75 %

Semana N° 39

N°	Regiones Sanitarias	Pob.	Menores de 1 año																							
			1ra. Dosis								2da. Dosis								3ra. Dosis							
			Hb-Ped	%	BCG	%	IPV	%	Rota	%	Penta	%	PCV13	%	Rota	%	Penta	%	IPV	%	PCV13	%	Polio 3	%	Penta	%
1	Concepción	5.866	3.308	56	3.270	56	3.114	53	3.058	52	3.111	53	3.062	52	2.679	46	2.847	49	2.862	49	2.786	47	2.630	45	2.637	45
2.1	San Pedro N.	4.461	2.249	50	2.457	55	2.323	52	2.370	53	2.373	53	2.358	53	2.002	45	2.012	45	1.952	44	2.000	45	1.801	40	1.838	41
2.2	San Pedro S.	5.033	2.022	40	2.226	44	2.339	46	2.352	47	2.341	47	2.359	47	2.125	42	2.119	42	2.119	42	2.134	42	1.882	37	1.880	37
3	Cordillera	6.015	1.700	28	1.798	30	2.266	38	2.156	36	2.270	38	2.233	37	1.926	32	2.165	36	2.161	36	2.123	35	2.087	35	2.078	35
4	Guairá	4.324	1.529	35	1.589	37	1.722	40	1.751	40	1.737	40	1.619	37	1.684	39	1.685	39	1.672	39	1.544	36	1.593	37	1.599	37
5	Caaguazú	11.709	5.712	49	5.660	48	5.702	49	5.739	49	5.853	50	4.769	41	5.275	45	5.595	48	5.368	46	4.341	37	5.029	43	5.298	45
6	Caazapá	4.276	1.726	40	1.788	42	1.794	42	1.805	42	1.805	42	1.778	42	1.615	38	1.628	38	1.613	38	1.619	38	1.544	36	1.554	36
7	Itapúa	12.692	4.864	38	5.014	40	5.137	40	5.054	40	5.155	41	4.872	38	4.890	39	5.004	39	5.010	39	4.673	37	4.659	37	4.670	37
8	Misiones	2.486	1.145	46	1.168	47	1.142	46	1.143	46	1.147	46	1.126	45	1.043	42	1.086	44	1.074	43	1.071	43	1.056	42	1.052	42
9	Paraguarí	4.432	1.693	38	1.704	38	1.968	44	1.962	44	1.967	44	1.965	44	1.861	42	1.870	42	1.866	42	1.868	42	1.754	40	1.754	40
10	Alto Paraná	16.733	10.338	62	9.978	60	9.328	56	8.203	49	9.661	58	8.872	53	5.610	34	8.533	51	8.154	49	7.632	46	7.485	45	7.609	45
11	Central	41.946	19.647	47	19.680	47	18.315	44	17.781	42	18.392	44	17.177	41	13.735	33	16.884	40	16.774	40	15.028	36	15.602	37	15.579	37
12	Ñeembucú	1.413	619	44	619	44	653	46	652	46	653	46	652	46	653	46	652	46	652	46	651	46	639	45	639	45
13	Amambay	3.496	2.186	63	2.322	66	2.294	66	2.268	65	2.291	66	1.981	57	1.938	55	2.028	58	2.027	58	1.743	50	1.765	50	1.763	50
14	Canindeyú	5.116	2.383	47	2.633	51	2.659	52	2.742	54	2.779	54	2.552	50	2.318	45	2.442	48	2.263	44	2.173	42	1.908	37	2.102	41
15	Pte. Hayes	2.908	1.232	42	1.356	47	1.448	50	1.448	50	1.517	52	1.433	49	1.100	38	1.302	45	1.098	38	1.193	41	1.058	36	1.100	38
16	Boquerón	1.485	924	62	913	61	1.009	68	1.026	69	1.020	69	1.039	70	928	62	953	64	947	64	957	64	888	60	854	58
17	Alto Py	426	248	58	252	59	263	62	259	61	259	61	248	58	241	57	242	57	235	55	236	55	215	50	215	50
18	Capital	7.347	5.610	76	5.085	69	4.490	61	4.450	61	4.494	61	4.512	61	3.728	51	4.253	58	4.207	57	4.286	58	3.897	53	3.923	53
	País	142.164	69.135	49	69.512	49	67.966	48	66.219	47	68.825	48	64.607	45	55.351	39	63.300	45	62.054	44	58.058	41	57.492	40	58.144	41

Fecha de Emisión: 06/10/2021

Hora: 15:20

# Cuadro 1. Coberturas de vacunación por Región Sanitaria según biológico y dosis

Paraguay, 03 de Enero 2021 - 02 de Octubre de 2021

Cobertura ideal para el periodo: 75 %

Semana N° 39

N°	Regiones Sanitarias	1 año															4 años						
		Pob.	1ra. Dosis		PCV13 R						b-OPV R						Pob.	Refuerzo					
			SPR	%	AA	%	PCV13 R	%	b-OPV R	%	DPT R	%	VVZ	%	VHA	%		b-OPV	%	SPR	%	DPT	%
1	Concepción	5.863	2.916	50	2.704	46	2.787	48	2.404	41	2.396	41	2.493	43	2.595	44	5.852	2.849	49	2.842	49	2.851	49
2.1	San Pedro N.	4.453	1.983	45	1.675	38	1.949	44	1.540	35	1.537	35	1.638	37	1.640	37	4.479	1.889	42	1.888	42	1.893	42
2.2	San Pedro S.	5.022	1.924	38	1.547	31	1.916	38	1.561	31	1.558	31	1.695	34	1.695	34	5.054	1.915	38	1.915	38	1.914	38
3	Cordillera	6.000	2.323	39	2.226	37	2.295	38	2.062	34	2.057	34	2.081	35	2.092	35	5.884	2.384	41	2.304	39	2.363	40
4	Guairá	4.326	1.616	37	1.563	36	1.476	34	1.511	35	1.508	35	1.613	37	1.606	37	4.357	1.873	43	1.863	43	1.867	43
5	Caaguazú	11.704	5.510	47	5.336	46	4.186	36	4.596	39	4.584	39	4.470	38	4.919	42	11.683	5.365	46	5.369	46	5.345	46
6	Caazapá	4.292	1.758	41	1.736	40	1.723	40	1.629	38	1.628	38	1.646	38	1.645	38	4.335	1.881	43	1.858	43	1.891	44
7	Itapúa	12.614	5.072	40	4.540	36	4.506	36	4.145	33	4.104	33	4.577	36	4.636	37	12.494	5.073	41	5.098	41	5.059	40
8	Misiones	2.470	1.278	52	1.235	50	1.235	50	1.075	44	1.067	43	1.116	45	1.117	45	2.421	1.383	57	1.378	57	1.371	57
9	Paraguarí	4.459	1.929	43	1.725	39	1.929	43	1.802	40	1.803	40	1.787	40	1.787	40	4.538	2.252	50	2.253	50	2.252	50
10	Alto Paraná	16.603	8.634	52	7.946	48	7.189	43	5.781	35	5.741	35	6.895	42	6.904	42	16.568	7.135	43	7.229	44	7.050	43
11	Central	41.622	17.148	41	15.981	38	14.608	35	11.848	28	11.852	28	14.468	35	14.539	35	40.730	15.737	39	15.805	39	15.641	38
12	Ñeembucú	1.417	678	48	626	44	677	48	622	44	622	44	663	47	663	47	1.449	753	52	753	52	754	52
13	Amambay	3.470	2.007	58	1.879	54	1.660	48	1.410	41	1.412	41	1.766	51	1.769	51	3.450	1.795	52	1.827	53	1.781	52
14	Canindeyú	5.076	2.294	45	1.981	39	1.946	38	1.799	35	1.789	35	2.027	40	2.044	40	5.026	2.006	40	2.015	40	1.975	39
15	Pte. Hayes	2.864	1.399	49	1.298	45	1.180	41	925	32	936	33	1.239	43	1.224	43	2.800	1.310	47	1.319	47	1.323	47
16	Boquerón	1.466	932	64	680	46	856	58	652	44	644	44	831	57	818	56	1.424	709	50	696	49	694	49
17	Alto Py	413	265	64	246	60	254	62	207	50	207	50	241	58	240	58	393	298	76	294	75	298	76
18	Capital	7.375	4.528	61	4.015	54	4.025	55	2.902	39	2.920	40	3.664	50	3.691	50	7.639	3.997	52	3.909	51	4.011	53
País		141.509	64.194	45	58.939	42	56.397	40	48.471	34	48.365	34	54.910	39	55.624	39	140.576	60.604	43	60.615	43	60.333	43

Fecha de Emisión: 06/10/2021

Hora: 15:20

Fuente: Datos reportados al PAI-Visual - Sub-Sistema de Información de Coberturas del PAI

Avda. Venezuela c/ Tte. Insaurralde Tel. (021) 298-640 Asunción - Paraguay

**Gráfico 1. Coberturas del programa regular por Región Sanitaria según biológico**  
Paraguay, 03 de Enero de 2021 - 02 de Octubre de 2021

Cobertura ideal para el periodo 75 %

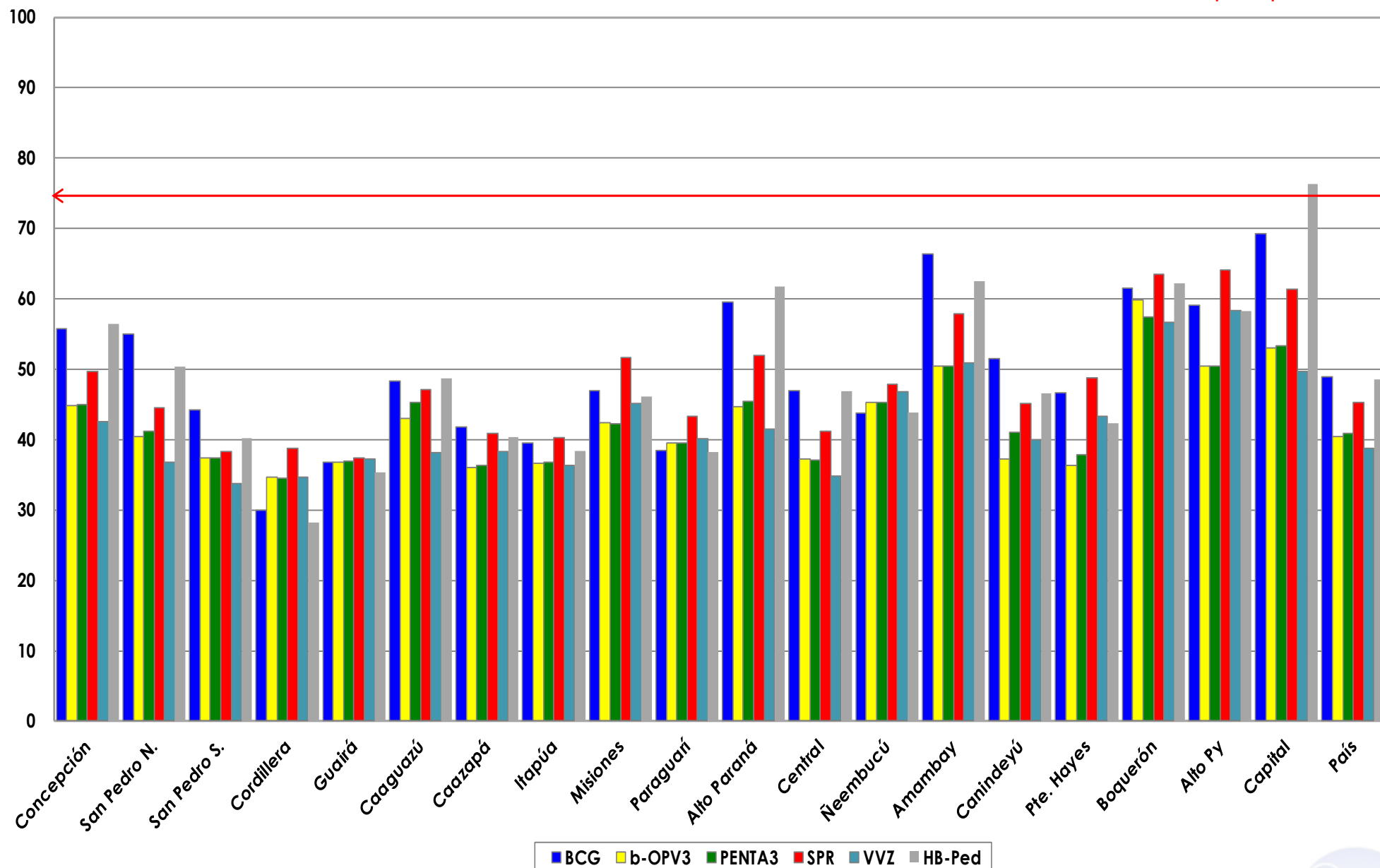

Fuente: Datos reportados al PAI-Visual - Sub-Sistema de Información de Coberturas del PAI



**Gráfico 2. Monitoreo semanal de coberturas con Penta3 y SPR Paraguay, hasta la semana 39-2021**

