

Cuadro 1. Coberturas de vacunación por Región Sanitaria según biológico y dosis

Paraguay, 03 de Enero de 2021 - 25 de Septiembre de 2021

Cobertura ideal para el período: 73 %

Semana N° 38

N°	Regiones Sanitarias	Pob.	Menores de 1 año																							
			1ra. Dosis												2da. Dosis						3ra. Dosis					
			Hb-Ped	%	BCG	%	IPV	%	Rota	%	Penta	%	PCV13	%	Rota	%	Penta	%	IPV	%	PCV13	%	Polio 3	%	Penta	%
1	Concepción	5.866	3.246	55	3.203	55	3.052	52	2.981	51	3.049	52	3.000	51	2.605	44	2.779	47	2.793	48	2.718	46	2.565	44	2.571	44
2.1	San Pedro N.	4.461	2.198	49	2.415	54	2.278	51	2.329	52	2.327	52	2.316	52	1.962	44	1.966	44	1.906	43	1.955	44	1.752	39	1.791	40
2.2	San Pedro S.	5.033	1.965	39	2.164	43	2.277	45	2.287	45	2.279	45	2.297	46	2.063	41	2.058	41	2.056	41	2.071	41	1.812	36	1.810	36
3	Cordillera	6.015	1.629	27	1.731	29	2.197	37	2.071	34	2.201	37	2.180	36	1.844	31	2.098	35	2.094	35	2.074	34	2.018	34	2.010	33
4	Guairá	4.324	1.487	34	1.556	36	1.687	39	1.715	40	1.702	39	1.600	37	1.646	38	1.654	38	1.635	38	1.530	35	1.543	36	1.549	36
5	Caaguazú	11.709	5.603	48	5.553	47	5.567	48	5.606	48	5.731	49	4.751	41	5.132	44	5.469	47	5.238	45	4.321	37	4.898	42	5.172	44
6	Caazapá	4.276	1.691	40	1.754	41	1.762	41	1.771	41	1.774	41	1.751	41	1.577	37	1.591	37	1.577	37	1.582	37	1.519	36	1.529	36
7	Itapúa	12.692	4.732	37	4.895	39	5.021	40	4.925	39	5.036	40	4.793	38	4.750	37	4.870	38	4.877	38	4.580	36	4.543	36	4.556	36
8	Misiones	2.486	1.117	45	1.142	46	1.120	45	1.120	45	1.125	45	1.104	44	1.019	41	1.066	43	1.054	42	1.051	42	1.033	42	1.030	41
9	Paraguarí	4.432	1.636	37	1.676	38	1.922	43	1.916	43	1.921	43	1.919	43	1.812	41	1.821	41	1.817	41	1.819	41	1.723	39	1.723	39
10	Alto Paraná	16.733	10.019	60	9.660	58	9.007	54	7.720	46	9.361	56	8.723	52	5.197	31	8.237	49	7.829	47	7.486	45	7.235	43	7.353	44
11	Central	41.946	16.769	40	17.044	41	17.212	41	16.401	39	17.297	41	16.302	39	12.664	30	15.907	38	15.803	38	14.240	34	14.857	35	14.829	35
12	Ñeembucú	1.413	594	42	597	42	644	46	643	46	644	46	643	46	641	45	640	45	640	45	639	45	628	44	628	44
13	Amambay	3.496	2.140	61	2.268	65	2.236	64	2.202	63	2.233	64	1.962	56	1.886	54	1.972	56	1.972	56	1.721	49	1.715	49	1.711	49
14	Canindeyú	5.116	2.378	46	2.628	51	2.658	52	2.741	54	2.778	54	2.551	50	2.317	45	2.442	48	2.263	44	2.173	42	1.907	37	2.101	41
15	Pte. Hayes	2.908	1.158	40	1.290	44	1.344	46	1.339	46	1.431	49	1.347	46	1.002	34	1.212	42	977	34	1.113	38	1.000	34	1.030	35
16	Boquerón	1.485	868	58	853	57	935	63	954	64	951	64	966	65	856	58	880	59	868	58	885	60	823	55	788	53
17	Alto Py	426	244	57	249	58	256	60	252	59	252	59	241	57	231	54	232	54	225	53	226	53	205	48	205	48
18	Capital	7.347	4.471	61	4.084	56	3.739	51	3.453	47	3.752	51	3.721	51	2.950	40	3.536	48	3.495	48	3.483	47	3.267	44	3.299	45
País		142.164	63.945	45	64.762	46	64.914	46	62.426	44	65.844	46	62.167	44	52.154	37	60.430	43	59.119	42	55.667	39	55.043	39	55.685	39

Fecha de Emisión: 29/09/2021

Hora: 15:45

Cuadro 1. Coberturas de vacunación por Región Sanitaria según biológico y dosis

Paraguay, 03 de Enero 2021 - 25 de Septiembre de 2021

Cobertura ideal para el periodo: 73 %

Semana N° 38

N°	Regiones Sanitarias	1 año															4 años						
		Pob.	1ra. Dosis		AA		PCV13 _R		b-OPV _R		DPT R		VVZ		VHA		Pob.	Refuerzo					
			SPR	%	%	%	%	%	%	%	%	%	%	%	b-OPV	%		SPR	%	DPT	%		
1	Concepción	5.863	2.840	48	2.634	45	2.711	46	2.353	40	2.345	40	2.475	42	2.547	43	5.852	2.798	48	2.791	48	2.800	48
2.1	San Pedro N.	4.453	1.950	44	1.642	37	1.917	43	1.500	34	1.497	34	1.601	36	1.603	36	4.479	1.841	41	1.840	41	1.845	41
2.2	San Pedro S.	5.022	1.865	37	1.499	30	1.858	37	1.516	30	1.513	30	1.658	33	1.659	33	5.054	1.846	37	1.846	37	1.845	37
3	Cordillera	6.000	2.250	38	2.156	36	2.238	37	2.003	33	1.998	33	2.031	34	2.039	34	5.884	2.335	40	2.255	38	2.314	39
4	Guairá	4.326	1.576	36	1.522	35	1.456	34	1.486	34	1.484	34	1.570	36	1.563	36	4.357	1.830	42	1.820	42	1.824	42
5	Caaguazú	11.704	5.409	46	5.244	45	4.170	36	4.495	38	4.483	38	4.420	38	4.798	41	11.683	5.234	45	5.238	45	5.214	45
6	Caazapá	4.292	1.717	40	1.694	39	1.682	39	1.598	37	1.597	37	1.616	38	1.615	38	4.335	1.850	43	1.827	42	1.860	43
7	Itapúa	12.614	4.978	39	4.461	35	4.446	35	4.048	32	4.007	32	4.478	36	4.531	36	12.494	4.961	40	4.986	40	4.946	40
8	Misiones	2.470	1.257	51	1.214	49	1.214	49	1.064	43	1.056	43	1.096	44	1.098	44	2.421	1.354	56	1.349	56	1.342	55
9	Paraguarí	4.459	1.877	42	1.687	38	1.877	42	1.768	40	1.769	40	1.766	40	1.766	40	4.538	2.212	49	2.213	49	2.212	49
10	Alto Paraná	16.603	8.429	51	7.829	47	7.087	43	5.633	34	5.584	34	6.658	40	6.666	40	16.568	6.902	42	6.984	42	6.803	41
11	Central	41.622	16.390	39	15.290	37	14.087	34	11.297	27	11.297	27	13.912	33	13.922	33	40.730	15.026	37	15.098	37	14.927	37
12	Ñeembucú	1.417	659	47	621	44	658	46	602	42	602	42	644	45	645	46	1.449	735	51	735	51	736	51
13	Amambay	3.470	1.929	56	1.879	54	1.635	47	1.369	39	1.371	40	1.715	49	1.718	50	3.450	1.744	51	1.774	51	1.730	50
14	Canindeyú	5.076	2.294	45	1.981	39	1.946	38	1.799	35	1.789	35	2.027	40	2.044	40	5.026	2.006	40	2.015	40	1.975	39
15	Pte. Hayes	2.864	1.317	46	1.225	43	1.119	39	880	31	890	31	1.177	41	1.166	41	2.800	1.238	44	1.245	44	1.251	45
16	Boquerón	1.466	873	60	635	43	796	54	604	41	597	41	774	53	763	52	1.424	656	46	645	45	639	45
17	Alto Py	413	256	62	237	57	244	59	197	48	197	48	226	55	225	54	393	288	73	284	72	288	73
18	Capital	7.375	3.762	51	3.342	45	3.282	45	2.442	33	2.464	33	3.092	42	3.094	42	7.639	3.264	43	3.174	42	3.288	43
País		141.509	61.628	44	56.792	40	54.423	38	46.654	33	46.540	33	52.936	37	53.462	38	140.576	58.120	41	58.119	41	57.839	41

Fecha de Emisión: 29/09/2021

Hora: 15:45

Fuente: Datos reportados al PAI-Visual - Sub-Sistema de Información de Coberturas del PAI

Gráfico 1. Coberturas del programa regular por Región Sanitaria según biológico
Paraguay, 03 de Enero de 2021 - 25 de Septiembre de 2021

Cobertura ideal para el periodo 73 %

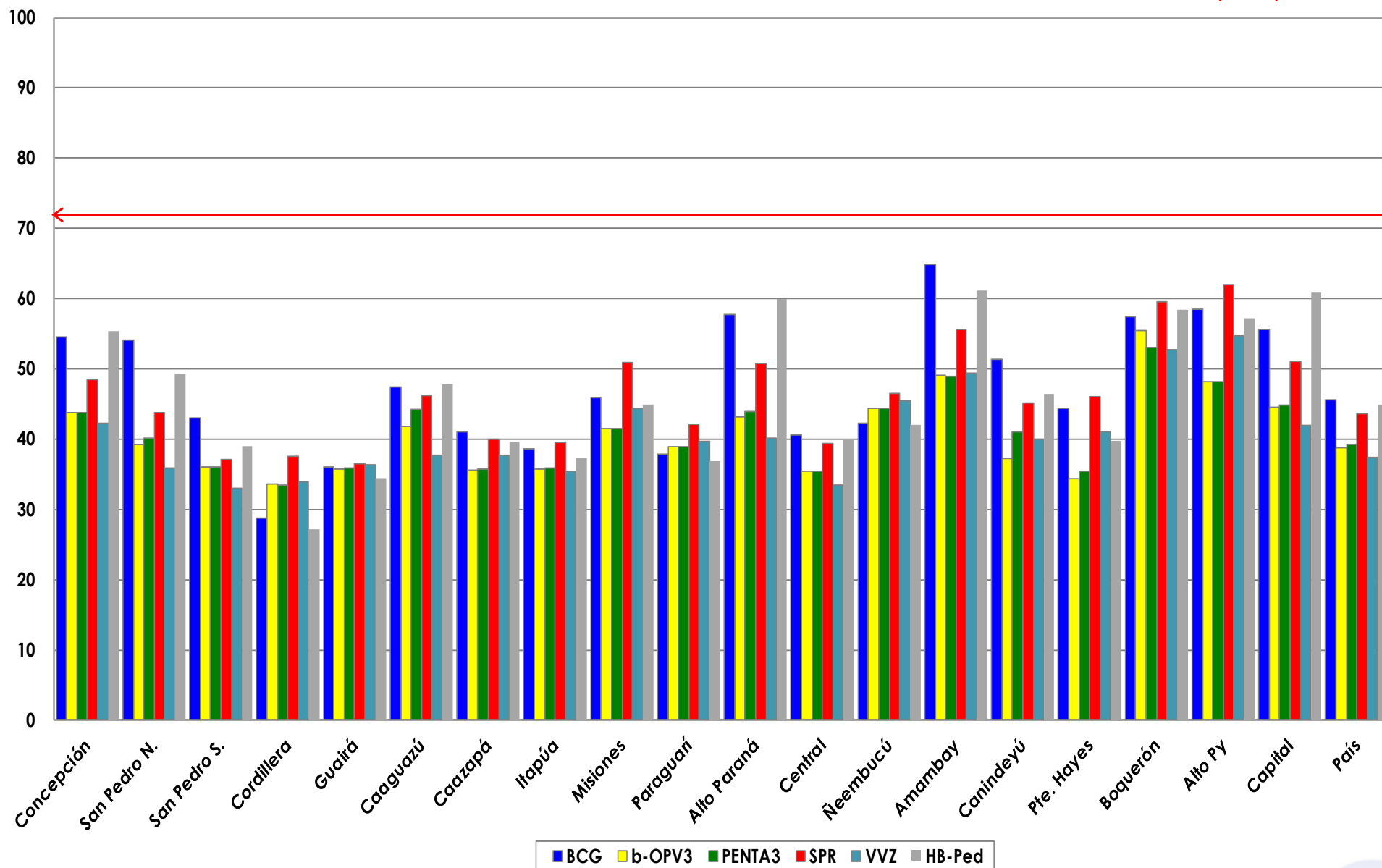

Fuente: Datos reportados al PAI-Visual - Sub-Sistema de Información de Coberturas del PAI



**Gráfico 2. Monitoreo semanal de coberturas con Penta3 y SPR
Paraguay, hasta la semana 38-2021**

