

Cuadro 1. Coberturas de vacunación por Región Sanitaria según biológico y dosis

Paraguay, 03 de Enero de 2021 - 11 de Septiembre de 2021

Cobertura ideal para el periodo: 69 %

Semana N° 36

N°	Regiones Sanitarias	Pob.	Menores de 1 año																							
			1ra. Dosis												2da. Dosis								3ra. Dosis			
			Hb-Ped	%	BCG	%	IPV	%	Rota	%	Penta	%	PCV13	%	Rota	%	Penta	%	IPV	%	PCV13	%	Polio 3	%	Penta	%
1	Concepción	5.866	3.080	53	3.038	52	2.863	49	2.757	47	2.858	49	2.812	48	2.402	41	2.593	44	2.605	44	2.531	43	2.399	41	2.405	41
2.1	San Pedro N.	4.461	2.048	46	2.264	51	2.117	47	2.173	49	2.172	49	2.161	48	1.841	41	1.849	41	1.786	40	1.837	41	1.619	36	1.655	37
2.2	San Pedro S.	5.033	1.864	37	2.041	41	2.136	42	2.144	43	2.138	42	2.153	43	1.908	38	1.904	38	1.902	38	1.916	38	1.665	33	1.663	33
3	Cordillera	6.015	1.543	26	1.641	27	2.102	35	1.946	32	2.106	35	2.085	35	1.696	28	1.985	33	1.981	33	1.969	33	1.923	32	1.915	32
4	Guairá	4.324	1.399	32	1.460	34	1.604	37	1.627	38	1.622	38	1.552	36	1.546	36	1.558	36	1.532	35	1.474	34	1.450	34	1.456	34
5	Caaguazú	11.709	5.305	45	5.264	45	5.254	45	5.227	45	5.436	46	4.675	40	4.815	41	5.177	44	4.927	42	4.267	36	4.577	39	4.849	41
6	Caazapá	4.276	1.589	37	1.647	39	1.692	40	1.699	40	1.703	40	1.680	39	1.499	35	1.512	35	1.495	35	1.500	35	1.450	34	1.460	34
7	Itapúa	12.692	4.477	35	4.654	37	4.794	38	4.658	37	4.795	38	4.602	36	4.482	35	4.624	36	4.636	37	4.405	35	4.301	34	4.312	34
8	Misiones	2.486	1.044	42	1.069	43	1.071	43	1.066	43	1.075	43	1.054	42	963	39	1.015	41	1.002	40	998	40	973	39	975	39
9	Paraguarí	4.432	1.554	35	1.595	36	1.833	41	1.829	41	1.832	41	1.830	41	1.696	38	1.703	38	1.699	38	1.701	38	1.635	37	1.635	37
10	Alto Paraná	16.733	9.596	57	9.238	55	8.499	51	6.999	42	8.924	53	8.526	51	4.570	27	7.767	46	7.308	44	7.257	43	6.913	41	7.017	42
11	Central	41.946	14.289	34	14.723	35	15.727	37	14.723	35	15.831	38	14.704	35	11.477	27	14.545	35	14.446	34	12.738	30	13.688	33	13.670	33
12	Ñeembucú	1.413	559	40	562	40	614	43	614	43	614	43	613	43	610	43	609	43	609	43	608	43	583	41	583	41
13	Amambay	3.496	2.035	58	2.161	62	2.109	60	2.039	58	2.106	60	1.916	55	1.800	51	1.870	53	1.865	53	1.700	49	1.617	46	1.613	46
14	Canindeyú	5.116	2.272	44	2.507	49	2.528	49	2.582	50	2.639	52	2.422	47	2.131	42	2.283	45	2.103	41	2.049	40	1.786	35	1.966	38
15	Pte. Hayes	2.908	1.106	38	1.229	42	1.255	43	1.231	42	1.353	47	1.266	44	918	32	1.143	39	882	30	1.035	36	950	33	979	34
16	Boquerón	1.485	852	57	839	56	907	61	930	63	923	62	938	63	822	55	839	56	828	56	845	57	782	53	747	50
17	Alto Py	426	229	54	232	54	238	56	235	55	234	55	222	52	206	48	210	49	203	48	205	48	178	42	178	42
18	Capital	7.347	3.661	50	3.412	46	3.188	43	3.068	42	3.197	44	3.099	42	2.641	36	3.028	41	2.995	41	2.856	39	2.808	38	2.839	39
	País	142.164	58.502	41	59.576	42	60.531	43	57.547	40	61.558	43	58.310	41	48.023	34	56.214	40	54.804	39	51.891	37	51.297	36	51.917	37

Fecha de Emisión: 15/09/2021

Hora: 14:15

Cuadro 1. Coberturas de vacunación por Región Sanitaria según biológico y dosis

Paraguay, 03 de Enero 2021 - 11 de Septiembre de 2021

Cobertura ideal para el periodo: 69 %

Semana N° 36

N°	Regiones Sanitarias	1 año														4 años							
		Pob.	1ra. Dosis		AA		PCV13 R		b-OPV R		DPT R		VVZ		VHA		Pob.	Refuerzo					
			SPR	%	%	%	%	%	%	%	%	%	%	%	b-OPV	%		SPR	%	DPT	%		
1	Concepción	5.863	2.667	45	2.482	42	2.544	43	2.182	37	2.174	37	2.396	41	2.407	41	5.852	2.626	45	2.617	45	2.630	45
2.1	San Pedro N.	4.453	1.817	41	1.568	35	1.783	40	1.419	32	1.418	32	1.511	34	1.511	34	4.479	1.723	38	1.720	38	1.727	39
2.2	San Pedro S.	5.022	1.752	35	1.401	28	1.743	35	1.402	28	1.399	28	1.535	31	1.536	31	5.054	1.717	34	1.717	34	1.716	34
3	Cordillera	6.000	2.148	36	2.054	34	2.145	36	1.889	31	1.884	31	1.935	32	1.940	32	5.884	2.197	37	2.117	36	2.176	37
4	Guairá	4.326	1.490	34	1.467	34	1.413	33	1.400	32	1.398	32	1.467	34	1.462	34	4.357	1.728	40	1.717	39	1.722	40
5	Caaguazú	11.704	5.086	43	4.930	42	4.121	35	4.242	36	4.230	36	4.315	37	4.530	39	11.683	4.876	42	4.876	42	4.868	42
6	Caazapá	4.292	1.644	38	1.629	38	1.608	37	1.531	36	1.529	36	1.533	36	1.532	36	4.335	1.780	41	1.757	41	1.790	41
7	Itapúa	12.614	4.711	37	4.237	34	4.245	34	3.817	30	3.776	30	4.233	34	4.281	34	12.494	4.682	37	4.706	38	4.667	37
8	Misiones	2.470	1.195	48	1.157	47	1.152	47	1.002	41	995	40	1.027	42	1.029	42	2.421	1.278	53	1.273	53	1.266	52
9	Paraguarí	4.459	1.783	40	1.601	36	1.783	40	1.685	38	1.686	38	1.667	37	1.667	37	4.538	2.076	46	2.077	46	2.076	46
10	Alto Paraná	16.603	8.040	48	7.499	45	6.897	42	5.361	32	5.311	32	6.294	38	6.304	38	16.568	6.557	40	6.623	40	6.457	39
11	Central	41.622	15.024	36	14.447	35	12.690	30	10.371	25	10.385	25	12.915	31	12.918	31	40.730	13.678	34	13.748	34	13.600	33
12	Ñeembucú	1.417	641	45	600	42	640	45	575	41	575	41	621	44	622	44	1.449	692	48	692	48	693	48
13	Amambay	3.470	1.815	52	1.766	51	1.602	46	1.295	37	1.297	37	1.613	46	1.614	47	3.450	1.624	47	1.653	48	1.610	47
14	Canindeyú	5.076	2.180	43	1.858	37	1.830	36	1.689	33	1.680	33	1.915	38	1.934	38	5.026	1.878	37	1.885	38	1.847	37
15	Pte. Hayes	2.864	1.259	44	1.163	41	1.056	37	847	30	856	30	1.119	39	1.113	39	2.800	1.168	42	1.171	42	1.178	42
16	Boquerón	1.466	851	58	625	43	773	53	576	39	569	39	744	51	734	50	1.424	643	45	632	44	631	44
17	Alto Py	413	222	54	204	49	211	51	173	42	173	42	206	50	205	50	393	267	68	262	67	267	68
18	Capital	7.375	3.238	44	2.936	40	2.771	38	2.088	28	2.112	29	2.662	36	2.661	36	7.639	2.752	36	2.660	35	2.762	36
País		141.509	57.563	41	53.624	38	51.007	36	43.544	31	43.447	31	49.708	35	50.000	35	140.576	53.942	38	53.903	38	53.683	38

Fecha de Emisión: 15/09/2021

Hora: 14:15

Gráfico 1. Coberturas del programa regular por Región Sanitaria según biológico
Paraguay, 03 de Enero de 2021 - 11 de Septiembre de 2021

Cobertura ideal para el periodo 69 %

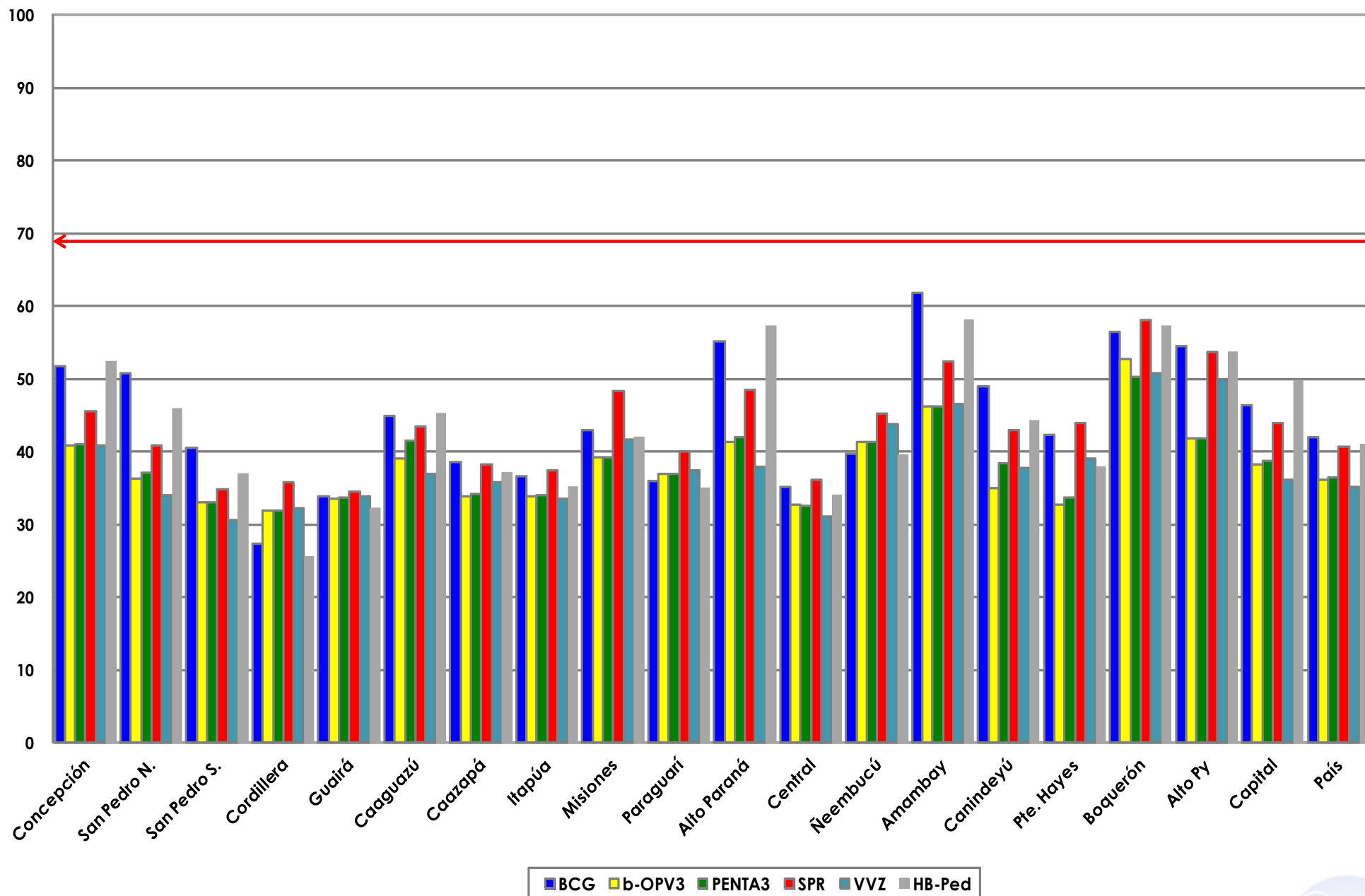

Fuente: Datos reportados al PAI-Visual - Sub-Sistema de Información de Coberturas del PAI



Gráfico 2. Monitoreo semanal de coberturas con Penta3 y SPR Paraguay, hasta la semana 36-2021

