

Cuadro 1. Coberturas de vacunación por Región Sanitaria según biológico y dosis

Paraguay, 03 de Enero de 2021 - 04 de Septiembre de 2021

Cobertura ideal para el período: 67 %

Semana N° 35

N°	Regiones Sanitarias	Pob.	Menores de 1 año																							
			1ra. Dosis												2da. Dosis								3ra. Dosis			
			Hb-Ped	%	BCG	%	IPV	%	Rota	%	Penta	%	PCV13	%	Rota	%	Penta	%	IPV	%	PCV13	%	Polio 3	%	Penta	%
1	Concepción	5.866	2.985	51	2.948	50	2.798	48	2.671	46	2.793	48	2.746	47	2.339	40	2.527	43	2.539	43	2.468	42	2.323	40	2.329	40
2.1	San Pedro N.	4.461	2.005	45	2.198	49	2.041	46	2.097	47	2.096	47	2.084	47	1.774	40	1.783	40	1.721	39	1.772	40	1.559	35	1.597	36
2.2	San Pedro S.	5.033	1.815	36	1.983	39	2.072	41	2.080	41	2.074	41	2.089	42	1.845	37	1.841	37	1.839	37	1.853	37	1.602	32	1.600	32
3	Cordillera	6.015	1.503	25	1.610	27	2.064	34	1.887	31	2.067	34	2.041	34	1.627	27	1.935	32	1.935	32	1.924	32	1.871	31	1.869	31
4	Guairá	4.324	1.364	32	1.425	33	1.562	36	1.584	37	1.580	37	1.523	35	1.505	35	1.518	35	1.492	35	1.450	34	1.414	33	1.420	33
5	Caaguazú	11.709	5.198	44	5.151	44	5.093	43	5.031	43	5.273	45	4.624	39	4.625	39	5.011	43	4.745	41	4.203	36	4.397	38	4.665	40
6	Caazapá	4.276	1.576	37	1.633	38	1.665	39	1.670	39	1.677	39	1.654	39	1.462	34	1.476	35	1.459	34	1.464	34	1.420	33	1.431	33
7	Itapúa	12.692	4.354	34	4.529	36	4.702	37	4.563	36	4.702	37	4.523	36	4.373	34	4.523	36	4.531	36	4.300	34	4.187	33	4.197	33
8	Misiones	2.486	1.012	41	1.042	42	1.049	42	1.041	42	1.054	42	1.033	42	929	37	987	40	973	39	970	39	940	38	942	38
9	Paraguari	4.432	1.524	34	1.564	35	1.797	41	1.793	40	1.796	41	1.794	40	1.641	37	1.648	37	1.644	37	1.646	37	1.578	36	1.578	36
10	Alto Paraná	16.733	9.387	56	9.016	54	8.283	50	6.605	39	8.734	52	8.393	50	4.265	25	7.541	45	7.042	42	7.081	42	6.738	40	6.840	41
11	Central	41.946	13.952	33	14.370	34	15.291	36	13.930	33	15.398	37	14.209	34	10.808	26	13.990	33	13.890	33	12.094	29	13.171	31	13.167	31
12	Ñeembucú	1.413	550	39	552	39	601	43	601	43	601	43	600	42	606	43	605	43	605	43	604	43	564	40	564	40
13	Amambay	3.496	1.977	57	2.096	60	2.049	59	1.972	56	2.046	59	1.860	53	1.733	50	1.800	51	1.795	51	1.636	47	1.566	45	1.562	45
14	Canindeyú	5.116	2.209	43	2.379	47	2.372	46	2.430	47	2.504	49	2.307	45	2.007	39	2.149	42	1.967	38	1.924	38	1.690	33	1.864	36
15	Pte. Hayes	2.908	1.095	38	1.220	42	1.254	43	1.230	42	1.352	46	1.265	44	918	32	1.143	39	882	30	1.035	36	950	33	979	34
16	Boquerón	1.485	824	55	802	54	873	59	897	60	889	60	905	61	784	53	803	54	787	53	803	54	748	50	718	48
17	Alto Py	426	222	52	221	52	233	55	229	54	228	54	216	51	194	46	198	46	191	45	190	45	165	39	165	39
18	Capital	7.347	3.565	49	3.328	45	3.070	42	2.902	39	3.080	42	2.970	40	2.490	34	2.884	39	2.851	39	2.695	37	2.692	37	2.724	37
	País	142.164	57.117	40	58.067	41	58.869	41	55.213	39	59.944	42	56.836	40	45.925	32	54.362	38	52.888	37	50.112	35	49.575	35	50.211	35

Cuadro 1. Coberturas de vacunación por Región Sanitaria según biológico y dosis

Paraguay, 03 de Enero 2021 - 04 de Septiembre de 2021

Cobertura ideal para el periodo: 67 %

Semana N° 35

N°	Regiones Sanitarias	1 año														4 años							
		Pob.	1ra. Dosis		PCV13				b-OPV				DPT R				Pob.	Refuerzo					
			SPR	%	AA	%	PCV13 R	%	b-OPV R	%	DPT R	%	VVZ	%	VHA	%		b-OPV	%	SPR	%	DPT	%
1	Concepción	5.863	2.605	44	2.419	41	2.480	42	2.119	36	2.111	36	2.342	40	2.352	40	5.852	2.547	44	2.537	43	2.553	44
2.1	San Pedro N.	4.453	1.775	40	1.525	34	1.744	39	1.378	31	1.377	31	1.465	33	1.465	33	4.479	1.667	37	1.664	37	1.671	37
2.2	San Pedro S.	5.022	1.703	34	1.363	27	1.692	34	1.352	27	1.349	27	1.480	29	1.481	29	5.054	1.653	33	1.654	33	1.653	33
3	Cordillera	6.000	2.111	35	2.029	34	2.106	35	1.826	30	1.821	30	1.884	31	1.889	31	5.884	2.135	36	2.055	35	2.114	36
4	Guairá	4.326	1.476	34	1.456	34	1.410	33	1.371	32	1.369	32	1.439	33	1.434	33	4.357	1.686	39	1.675	38	1.680	39
5	Caaguazú	11.704	4.916	42	4.770	41	4.076	35	4.075	35	4.063	35	4.231	36	4.384	37	11.683	4.698	40	4.690	40	4.690	40
6	Caazapá	4.292	1.615	38	1.603	37	1.581	37	1.509	35	1.507	35	1.497	35	1.498	35	4.335	1.756	41	1.733	40	1.765	41
7	Itapúa	12.614	4.614	37	4.148	33	4.162	33	3.745	30	3.706	29	4.137	33	4.183	33	12.494	4.558	36	4.583	37	4.543	36
8	Misiones	2.470	1.172	47	1.131	46	1.128	46	970	39	964	39	991	40	995	40	2.421	1.235	51	1.230	51	1.223	51
9	Paraguarí	4.459	1.733	39	1.551	35	1.733	39	1.638	37	1.639	37	1.611	36	1.611	36	4.538	1.985	44	1.986	44	1.985	44
10	Alto Paraná	16.603	7.830	47	7.309	44	6.761	41	5.221	31	5.171	31	6.118	37	6.133	37	16.568	6.381	39	6.446	39	6.282	38
11	Central	41.622	14.375	35	13.863	33	12.012	29	9.964	24	9.976	24	12.382	30	12.384	30	40.730	12.867	32	12.899	32	12.778	31
12	Ñeembucú	1.417	622	44	571	40	621	44	560	40	560	40	606	43	607	43	1.449	668	46	668	46	669	46
13	Amambay	3.470	1.748	50	1.700	49	1.543	44	1.255	36	1.256	36	1.554	45	1.556	45	3.450	1.562	45	1.586	46	1.548	45
14	Canindeyú	5.076	2.078	41	1.757	35	1.738	34	1.606	32	1.598	31	1.842	36	1.863	37	5.026	1.803	36	1.801	36	1.765	35
15	Pte. Hayes	2.864	1.259	44	1.163	41	1.055	37	847	30	856	30	1.119	39	1.113	39	2.800	1.167	42	1.170	42	1.177	42
16	Boquerón	1.466	814	56	595	41	739	50	551	38	542	37	705	48	698	48	1.424	609	43	604	42	604	42
17	Alto Py	413	215	52	199	48	200	48	167	40	167	40	195	47	194	47	393	255	65	250	64	255	65
18	Capital	7.375	3.103	42	2.802	38	2.622	36	1.982	27	2.009	27	2.527	34	2.528	34	7.639	2.605	34	2.519	33	2.615	34
País		141.509	55.764	39	51.954	37	49.403	35	42.136	30	42.041	30	48.125	34	48.368	34	140.576	51.837	37	51.750	37	51.570	37

Fecha de Emisión: 08/09/2021

Hora: 16:10

Fuente: Datos reportados al PAI-Visual - Sub-Sistema de Información de Coberturas del PAI

Gráfico 1. Coberturas del programa regular por Región Sanitaria según biológico
Paraguay, 03 de Enero de 2021 - 04 de Septiembre de 2021

Cobertura ideal para el periodo 67 %

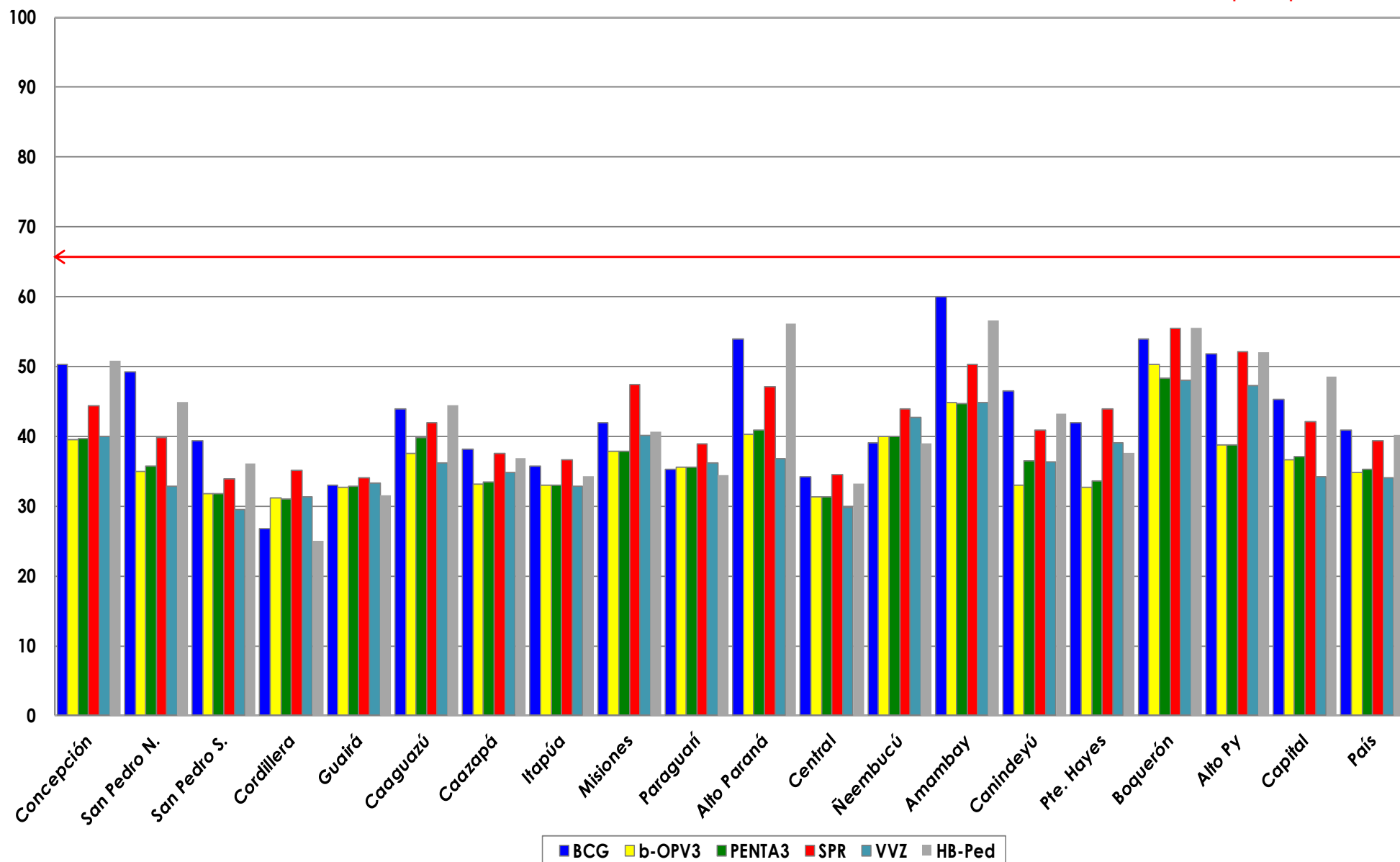

Fuente: Datos reportados al PAI-Visual - Sub-Sistema de Información de Coberturas del PAI



Gráfico 2. Monitoreo semanal de coberturas con Penta3 y SPR Paraguay, hasta la semana 35-2021

