

Cuadro 1. Coberturas de vacunación por Región Sanitaria según biológico y dosis

Paraguay, 03 de Enero de 2021 - 28 de Agosto de 2021

Cobertura ideal para el periodo: 65 %

Semana N° 34

N°	Regiones Sanitarias	Pob.	Menores de 1 año																							
			1ra. Dosis												2da. Dosis								3ra. Dosis			
			Hb-Ped	%	BCG	%	IPV	%	Rota	%	Penta	%	PCV13	%	Rota	%	Penta	%	IPV	%	PCV13	%	Polio 3	%	Penta	%
1	Concepción	5.866	2.903	49	2.849	49	2.694	46	2.535	43	2.689	46	2.642	45	2.222	38	2.426	41	2.437	42	2.359	40	2.243	38	2.250	38
2.1	San Pedro N.	4.461	1.938	43	2.121	48	1.946	44	2.010	45	2.013	45	1.997	45	1.695	38	1.702	38	1.639	37	1.689	38	1.496	34	1.532	34
2.2	San Pedro S.	5.033	1.761	35	1.907	38	1.980	39	1.987	39	1.982	39	1.996	40	1.755	35	1.751	35	1.749	35	1.763	35	1.526	30	1.524	30
3	Cordillera	6.015	1.461	24	1.564	26	2.013	33	1.795	30	2.016	34	1.986	33	1.519	25	1.866	31	1.866	31	1.854	31	1.816	30	1.814	30
4	Guairá	4.324	1.323	31	1.384	32	1.512	35	1.526	35	1.530	35	1.483	34	1.440	33	1.466	34	1.434	33	1.400	32	1.365	32	1.371	32
5	Caaguazú	11.709	5.020	43	4.988	43	4.880	42	4.772	41	5.069	43	4.445	38	4.410	38	4.826	41	4.545	39	4.050	35	4.232	36	4.507	38
6	Caazapá	4.276	1.549	36	1.605	38	1.599	37	1.607	38	1.614	38	1.591	37	1.416	33	1.427	33	1.407	33	1.415	33	1.381	32	1.392	33
7	Itapúa	12.692	4.231	33	4.404	35	4.547	36	4.381	35	4.548	36	4.368	34	4.205	33	4.369	34	4.371	34	4.124	32	4.059	32	4.069	32
8	Misiones	2.486	980	39	1.006	40	1.009	41	999	40	1.016	41	995	40	906	36	961	39	947	38	944	38	909	37	911	37
9	Paraguarí	4.432	1.488	34	1.517	34	1.742	39	1.736	39	1.742	39	1.739	39	1.566	35	1.572	35	1.569	35	1.571	35	1.510	34	1.510	34
10	Alto Paraná	16.733	8.924	53	8.625	52	7.800	47	5.701	34	8.255	49	7.936	47	3.883	23	7.144	43	6.644	40	6.715	40	6.398	38	6.501	39
11	Central	41.946	13.707	33	14.066	34	14.854	35	13.156	31	14.911	36	13.733	33	10.249	24	13.483	32	13.440	32	11.554	28	12.700	30	12.698	30
12	Ñeembucú	1.413	548	39	549	39	587	42	587	42	587	42	586	41	595	42	594	42	594	42	593	42	553	39	553	39
13	Amambay	3.496	1.912	55	2.030	58	1.985	57	1.898	54	1.982	57	1.790	51	1.658	47	1.732	50	1.726	49	1.562	45	1.503	43	1.499	43
14	Canindeyú	5.116	2.017	39	2.152	42	2.120	41	2.130	42	2.239	44	2.034	40	1.732	34	1.868	37	1.696	33	1.623	32	1.487	29	1.621	32
15	Pte. Hayes	2.908	1.094	38	1.219	42	1.253	43	1.229	42	1.351	46	1.264	43	918	32	1.143	39	881	30	1.034	36	949	33	978	34
16	Boquerón	1.485	798	54	781	53	841	57	865	58	858	58	870	59	758	51	776	52	759	51	777	52	718	48	689	46
17	Alto Py	426	216	51	214	50	226	53	223	52	222	52	211	50	187	44	191	45	184	43	184	43	164	38	164	38
18	Capital	7.347	3.560	48	3.324	45	3.070	42	2.902	39	3.080	42	2.970	40	2.490	34	2.884	39	2.851	39	2.695	37	2.688	37	2.719	37
	País	142.164	55.430	39	56.305	40	56.658	40	52.039	37	57.704	41	54.636	38	43.604	31	52.181	37	50.739	36	47.906	34	47.697	34	48.302	34

Fecha de Emisión: 01/09/2021

Hora: 15:35

Cuadro 1. Coberturas de vacunación por Región Sanitaria según biológico y dosis

Paraguay, 03 de Enero 2021 - 28 de Agosto de 2021

Cobertura ideal para el periodo: 65 %

Semana N° 34

N°	Regiones Sanitarias	1 año														4 años							
		Pob.	1ra. Dosis		AA		PCV13 R		b-OPV R		DPT R		VVZ		VHA		Pob.	Refuerzo					
			SPR	%		%		%		%		%		%		%		b-OPV	%	SPR	%	DPT	%
1	Concepción	5.863	2.445	42	2.256	38	2.333	40	1.988	34	1.980	34	2.200	38	2.202	38	5.852	2.376	41	2.364	40	2.382	41
2.1	San Pedro N.	4.453	1.708	38	1.493	34	1.676	38	1.324	30	1.323	30	1.407	32	1.407	32	4.479	1.597	36	1.594	36	1.601	36
2.2	San Pedro S.	5.022	1.616	32	1.297	26	1.601	32	1.289	26	1.286	26	1.386	28	1.387	28	5.054	1.559	31	1.560	31	1.559	31
3	Cordillera	6.000	1.981	33	1.899	32	1.959	33	1.735	29	1.730	29	1.793	30	1.799	30	5.884	2.005	34	1.925	33	1.984	34
4	Guairá	4.326	1.392	32	1.371	32	1.329	31	1.311	30	1.309	30	1.378	32	1.374	32	4.357	1.615	37	1.605	37	1.609	37
5	Caaguazú	11.704	4.710	40	4.570	39	3.937	34	3.919	33	3.907	33	4.098	35	4.230	36	11.683	4.486	38	4.472	38	4.478	38
6	Caazapá	4.292	1.574	37	1.562	36	1.538	36	1.458	34	1.457	34	1.436	33	1.435	33	4.335	1.705	39	1.683	39	1.714	40
7	Itapúa	12.614	4.430	35	3.992	32	3.994	32	3.609	29	3.569	28	3.985	32	4.031	32	12.494	4.377	35	4.393	35	4.370	35
8	Misiones	2.470	1.114	45	1.060	43	1.071	43	920	37	912	37	939	38	943	38	2.421	1.165	48	1.161	48	1.154	48
9	Paraguarí	4.459	1.649	37	1.467	33	1.649	37	1.549	35	1.550	35	1.531	34	1.531	34	4.538	1.886	42	1.887	42	1.886	42
10	Alto Paraná	16.603	7.428	45	6.925	42	6.381	38	4.964	30	4.916	30	5.812	35	5.827	35	16.568	6.026	36	6.086	37	5.925	36
11	Central	41.622	13.907	33	13.419	32	11.542	28	9.637	23	9.649	23	11.893	29	11.898	29	40.730	12.372	30	12.422	30	12.329	30
12	Ñeembucú	1.417	601	42	552	39	600	42	546	39	546	39	587	41	588	41	1.449	651	45	651	45	652	45
13	Amambay	3.470	1.688	49	1.656	48	1.475	43	1.216	35	1.217	35	1.478	43	1.480	43	3.450	1.490	43	1.512	44	1.478	43
14	Canindeyú	5.076	1.802	36	1.536	30	1.486	29	1.410	28	1.404	28	1.602	32	1.626	32	5.026	1.606	32	1.603	32	1.568	31
15	Pte. Hayes	2.864	1.257	44	1.162	41	1.053	37	847	30	856	30	1.119	39	1.113	39	2.800	1.166	42	1.169	42	1.176	42
16	Boquerón	1.466	770	53	574	39	697	48	526	36	517	35	676	46	672	46	1.424	588	41	584	41	585	41
17	Alto Py	413	211	51	197	48	196	47	162	39	162	39	183	44	182	44	393	250	64	245	62	250	64
18	Capital	7.375	3.094	42	2.800	38	2.611	35	1.980	27	2.007	27	2.526	34	2.527	34	7.639	2.605	34	2.517	33	2.615	34
País		141.509	53.377	38	49.788	35	47.128	33	40.390	29	40.297	28	46.029	33	46.252	33	140.576	49.525	35	49.433	35	49.315	35

Fecha de Emisión: 01/09/2021

Hora: 15:35

Fuente: Datos reportados al PAI-Visual - Sub-Sistema de Información de Coberturas del PAI

Avda. Venezuela c/ Tte. Insaurralde Tel. (021) 298-640 Asunción - Paraguay

Gráfico 1. Coberturas del programa regular por Región Sanitaria según biológico
Paraguay, 03 de Enero de 2021 - 28 de Agosto de 2021

Cobertura ideal para el periodo 65 %

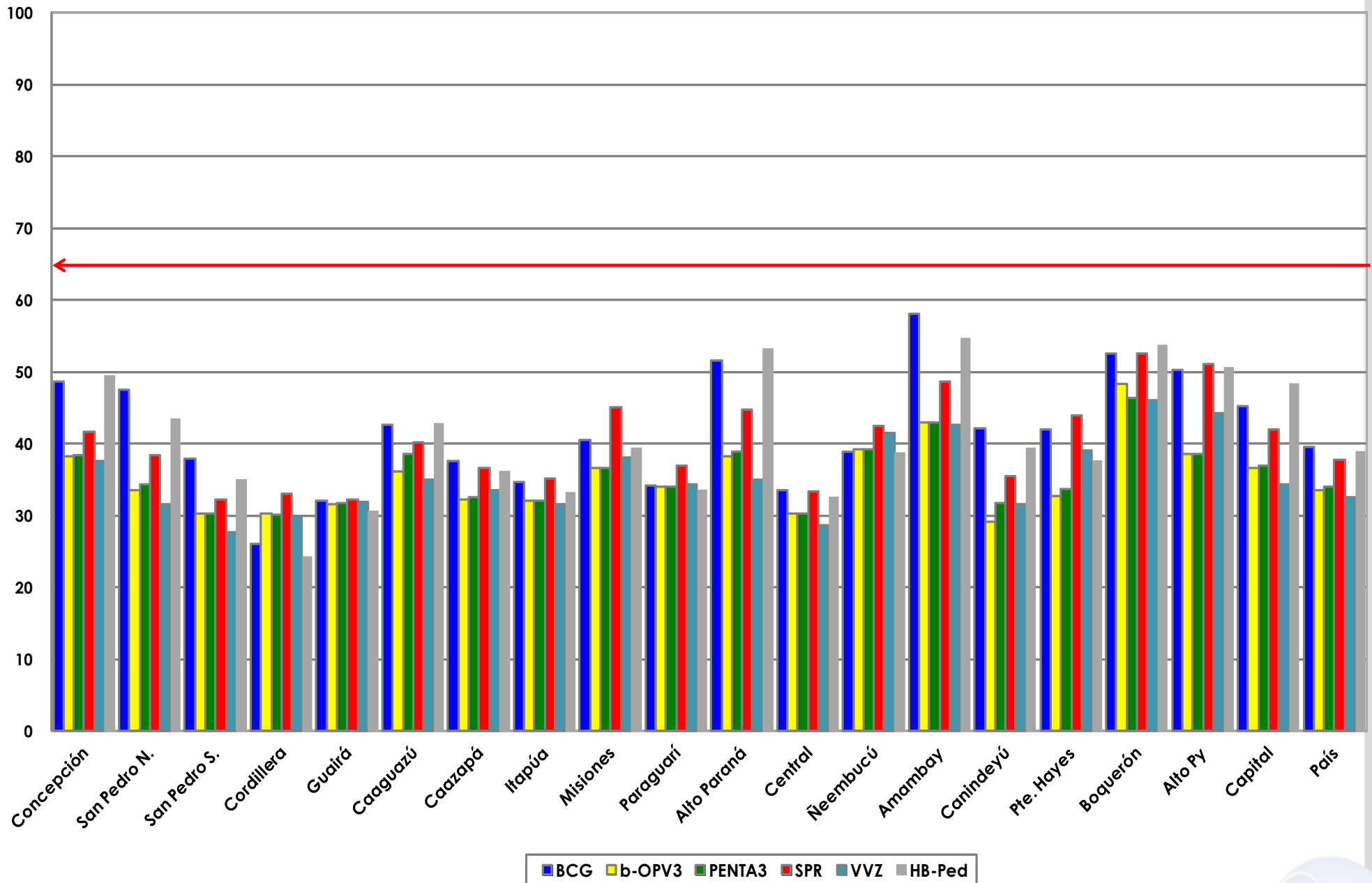

Fuente: Datos reportados al PAI-Visual - Sub-Sistema de Información de Coberturas del PAI



Gráfico 2. Monitoreo semanal de coberturas con Penta3 y SPR
Paraguay, hasta la semana 34-2021

