

Cuadro 1. Coberturas de vacunación por Región Sanitaria según biológico y dosis

Paraguay, 03 de Enero de 2021 - 14 de Agosto de 2021

Cobertura ideal para el periodo: 61 %

Semana N° 32

N°	Regiones Sanitarias	Pob.	Menores de 1 año																							
			1ra. Dosis												2da. Dosis								3ra. Dosis			
			Hb-Ped	%	BCG	%	IPV	%	Rota	%	Penta	%	PCV13	%	Rota	%	Penta	%	IPV	%	PCV13	%	Polio 3	%	Penta	%
1	Concepción	5.866	2.779	47	2.708	46	2.525	43	2.329	40	2.521	43	2.472	42	2.019	34	2.243	38	2.252	38	2.175	37	2.078	35	2.086	36
2.1	San Pedro N.	4.461	1.821	41	1.973	44	1.792	40	1.856	42	1.857	42	1.839	41	1.546	35	1.552	35	1.490	33	1.540	35	1.381	31	1.417	32
2.2	San Pedro S.	5.033	1.666	33	1.822	36	1.827	36	1.833	36	1.829	36	1.842	37	1.632	32	1.628	32	1.627	32	1.641	33	1.402	28	1.403	28
3	Cordillera	6.015	1.415	24	1.509	25	1.904	32	1.560	26	1.907	32	1.873	31	1.351	22	1.748	29	1.748	29	1.726	29	1.698	28	1.695	28
4	Guairá	4.324	1.262	29	1.310	30	1.396	32	1.388	32	1.408	33	1.376	32	1.296	30	1.330	31	1.305	30	1.289	30	1.261	29	1.264	29
5	Caaguazú	11.709	4.767	41	4.728	40	4.512	39	4.373	37	4.741	40	4.315	37	4.055	35	4.489	38	4.180	36	3.907	33	3.869	33	4.165	36
6	Caazapá	4.276	1.462	34	1.517	35	1.485	35	1.494	35	1.500	35	1.478	35	1.313	31	1.323	31	1.299	30	1.307	31	1.246	29	1.261	29
7	Itapúa	12.692	3.969	31	4.130	33	4.196	33	3.994	31	4.200	33	4.011	32	3.855	30	4.035	32	4.029	32	3.774	30	3.730	29	3.736	29
8	Misiones	2.486	901	36	932	37	930	37	902	36	940	38	919	37	832	33	891	36	874	35	871	35	829	33	830	33
9	Paraguarí	4.432	1.402	32	1.422	32	1.617	36	1.607	36	1.617	36	1.614	36	1.446	33	1.452	33	1.449	33	1.451	33	1.425	32	1.425	32
10	Alto Paraná	16.733	8.574	51	8.200	49	7.345	44	4.557	27	7.764	46	7.503	45	3.493	21	6.696	40	6.188	37	6.321	38	6.036	36	6.126	37
11	Central	41.946	12.898	31	13.131	31	13.829	33	11.048	26	13.876	33	12.654	30	9.191	22	12.541	30	12.513	30	10.528	25	11.785	28	11.782	28
12	Ñeembucú	1.413	504	36	505	36	555	39	562	40	555	39	561	40	547	39	541	38	541	38	545	39	514	36	514	36
13	Amambay	3.496	1.794	51	1.899	54	1.861	53	1.753	50	1.858	53	1.711	49	1.532	44	1.615	46	1.608	46	1.475	42	1.390	40	1.386	40
14	Canindeyú	5.116	1.615	32	1.697	33	1.437	28	1.671	33	1.665	33	1.523	30	1.343	26	1.361	27	1.171	23	1.139	22	1.063	21	1.196	23
15	Pte. Hayes	2.908	1.002	34	1.159	40	1.112	38	1.070	37	1.251	43	1.162	40	824	28	1.067	37	764	26	948	33	892	31	898	31
16	Boquerón	1.485	759	51	741	50	758	51	773	52	778	52	785	53	686	46	700	47	687	46	696	47	655	44	627	42
17	Alto Py	426	209	49	207	49	219	51	216	51	216	51	207	49	178	42	182	43	175	41	177	42	159	37	158	37
18	Capital	7.347	3.355	46	3.107	42	2.863	39	2.536	35	2.873	39	2.748	37	2.265	31	2.703	37	2.671	36	2.488	34	2.483	34	2.516	34
	País	142.164	52.154	37	52.697	37	52.163	37	45.522	32	53.356	38	50.593	36	39.404	28	48.097	34	46.571	33	43.998	31	43.896	31	44.485	31

Fecha de Emisión: 18/08/2021

Hora: 16:00

Cuadro 1. Coberturas de vacunación por Región Sanitaria según biológico y dosis

Paraguay, 03 de Enero 2021 - 14 de Agosto de 2021

Cobertura ideal para el periodo: 61 %

Semana N° 32

N°	Regiones Sanitarias	1 año														4 años							
		Pob.	Tra. Dosis		AA		PCV13 R		b-OPV R		DPT R		VVZ		VHA		Pob.	Refuerzo					
			SPR	%	%	%	%	%	%	%	%	%	%	%	b-OPV	%		SPR	%	DPT	%		
1	Concepción	5.863	2.305	39	2.131	36	2.192	37	1.860	32	1.851	32	2.073	35	2.075	35	5.852	2.211	38	2.197	38	2.216	38
2.1	San Pedro N.	4.453	1.582	36	1.378	31	1.551	35	1.220	27	1.219	27	1.278	29	1.279	29	4.479	1.493	33	1.490	33	1.497	33
2.2	San Pedro S.	5.022	1.503	30	1.206	24	1.489	30	1.202	24	1.199	24	1.268	25	1.269	25	5.054	1.440	28	1.440	28	1.439	28
3	Cordillera	6.000	1.860	31	1.790	30	1.827	30	1.643	27	1.638	27	1.704	28	1.710	29	5.884	1.907	32	1.827	31	1.885	32
4	Guairá	4.326	1.296	30	1.277	30	1.252	29	1.185	27	1.183	27	1.259	29	1.254	29	4.357	1.465	34	1.456	33	1.461	34
5	Caaguazú	11.704	4.452	38	4.293	37	3.829	33	3.650	31	3.638	31	3.857	33	3.945	34	11.683	4.156	36	4.151	36	4.148	36
6	Caazapá	4.292	1.494	35	1.476	34	1.452	34	1.375	32	1.374	32	1.324	31	1.323	31	4.335	1.593	37	1.571	36	1.602	37
7	Itapúa	12.614	4.152	33	3.719	29	3.710	29	3.313	26	3.271	26	3.641	29	3.685	29	12.494	3.993	32	4.003	32	3.984	32
8	Misiones	2.470	1.042	42	981	40	1.001	41	847	34	839	34	866	35	870	35	2.421	1.059	44	1.054	44	1.047	43
9	Paraguarí	4.459	1.521	34	1.340	30	1.521	34	1.426	32	1.427	32	1.406	32	1.406	32	4.538	1.774	39	1.775	39	1.774	39
10	Alto Paraná	16.603	7.003	42	6.566	40	6.046	36	4.665	28	4.616	28	5.400	33	5.418	33	16.568	5.663	34	5.716	35	5.553	34
11	Central	41.622	12.921	31	12.469	30	10.514	25	8.975	22	8.991	22	11.106	27	11.103	27	40.730	11.623	29	11.659	29	11.584	28
12	Ñeembucú	1.417	561	40	511	36	561	40	496	35	496	35	553	39	554	39	1.449	602	42	601	41	602	42
13	Amambay	3.470	1.601	46	1.567	45	1.404	40	1.158	33	1.158	33	1.391	40	1.395	40	3.450	1.403	41	1.424	41	1.389	40
14	Canindeyú	5.076	1.414	28	1.187	23	1.161	23	1.057	21	1.034	20	1.202	24	1.203	24	5.026	1.218	24	1.194	24	1.184	24
15	Pte. Hayes	2.864	1.179	41	1.088	38	975	34	793	28	803	28	1.023	36	1.017	36	2.800	1.090	39	1.089	39	1.099	39
16	Boquerón	1.466	698	48	538	37	624	43	483	33	472	32	603	41	598	41	1.424	538	38	533	37	535	38
17	Alto Py	413	203	49	193	47	192	46	155	38	155	38	178	43	177	43	393	240	61	236	60	240	61
18	Capital	7.375	2.858	39	2.619	36	2.387	32	1.850	25	1.874	25	2.370	32	2.365	32	7.639	2.432	32	2.324	30	2.442	32
País		141.509	49.645	35	46.329	33	43.688	31	37.353	26	37.238	26	42.502	30	42.646	30	140.576	45.900	33	45.740	33	45.681	32

Fecha de Emisión: 18/08/2021

Hora: 16:00

Fuente: Datos reportados al PAI-Visual - Sub-Sistema de Información de Coberturas del PAI

Avda. Venezuela c/ Tte. Insaurralde Tel. (021) 298-640 Asunción - Paraguay

Gráfico 1. Coberturas del programa regular por Región Sanitaria según biológico
Paraguay, 03 de Enero de 2021 - 14 de Agosto de 2021

Cobertura ideal para el periodo 61 %

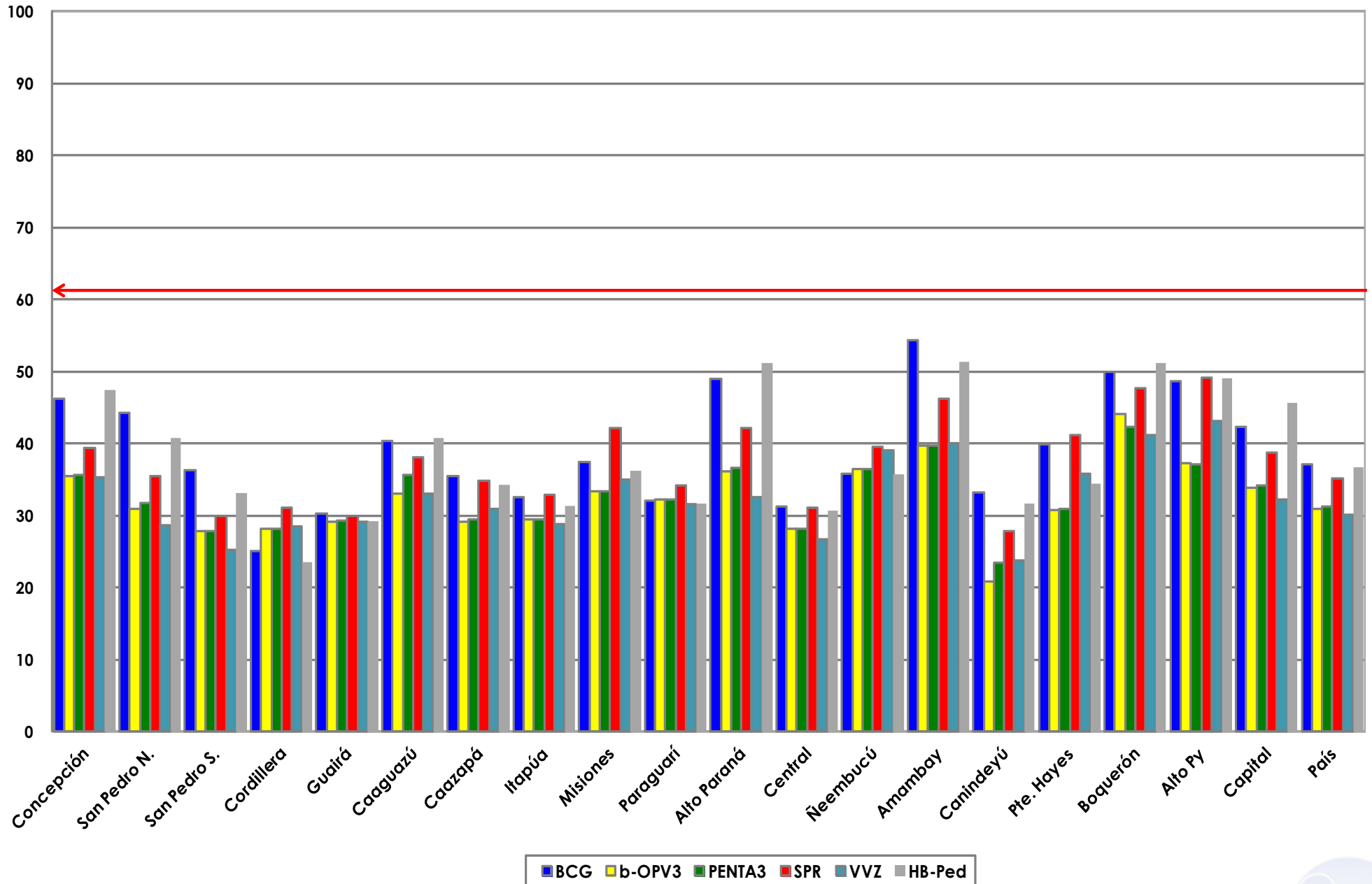

Fuente: Datos reportados al PAI-Visual - Sub-Sistema de Información de Coberturas del PAI



Gráfico 2. Monitoreo semanal de coberturas con Penta3 y SPR Paraguay, hasta la semana 32-2021

