

Cuadro 1. Coberturas de vacunación por Región Sanitaria según biológico y dosis

Paraguay, 30 de Diciembre 2018 - 10 de Agosto de 2019

Cobertura ideal para el período: 58 %

Semana N° 32

N°	Regiones Sanitarias	Pob.	Menores de 1 año																					
			1ra. Dosis								2da. Dosis								3ra. Dosis					
			Hb-Ped	%	BCG	%	IPV	%	Rota	%	Penta	%	PCV13	%	Rota	%	Penta	%	PCV13	%	b-OPV	%	Penta	%
1	Concepción	5.898	2.643	45	2.679	45	2.642	45	2.536	43	2.646	45	2.653	45	2.328	39	2.464	42	2.628	45	2.257	38	2.391	41
2.1	San Pedro N.	4.493	2.240	50	2.252	50	2.179	48	2.169	48	2.179	48	2.174	48	2.021	45	2.024	45	2.024	45	1.949	43	1.962	44
2.2	San Pedro S.	5.082	1.561	31	1.670	33	2.007	39	2.003	39	2.009	40	2.011	40	1.919	38	1.917	38	1.921	38	1.908	38	1.902	37
3	Cordillera	5.988	2.530	42	2.534	42	2.679	45	2.681	45	2.679	45	2.681	45	2.585	43	2.587	43	2.595	43	2.527	42	2.532	42
4	Guairá	4.354	1.635	38	1.641	38	1.722	40	1.605	37	1.719	39	1.722	40	1.513	35	1.648	38	1.648	38	1.652	38	1.647	38
5	Caaguazú	11.763	4.822	41	5.155	44	5.147	44	4.889	42	5.139	44	5.154	44	4.659	40	4.979	42	4.990	42	4.975	42	4.958	42
6	Caazapá	4.342	1.462	34	1.520	35	1.429	33	1.428	33	1.428	33	1.431	33	1.391	32	1.399	32	1.404	32	1.450	33	1.440	33
7	Itapúa	12.661	4.653	37	4.695	37	4.931	39	4.770	38	4.928	39	4.929	39	4.497	36	4.683	37	4.690	37	4.729	37	4.716	37
8	Misiones	2.468	1.076	44	1.091	44	1.083	44	1.083	44	1.083	44	1.083	44	1.073	43	1.074	44	1.075	44	1.046	42	1.046	42
9	Paraguarí	4.511	1.759	39	1.755	39	1.833	41	1.833	41	1.833	41	1.832	41	1.740	39	1.739	39	1.737	39	1.718	38	1.718	38
10	Alto Paraná	16.664	9.139	55	9.262	56	8.762	53	6.977	42	8.806	53	8.832	53	6.598	40	8.147	49	8.276	50	7.557	45	7.621	46
11	Central	41.431	22.007	53	21.442	52	20.361	49	20.164	49	20.390	49	20.698	50	18.740	45	19.235	46	20.249	49	16.972	41	18.374	44
12	Ñeembucú	1.440	604	42	594	41	601	42	601	42	601	42	602	42	628	44	630	44	631	44	609	42	610	42
13	Amambay	3.591	1.980	55	2.032	57	2.002	56	1.923	54	1.998	56	2.018	56	1.780	50	1.907	53	1.938	54	1.687	47	1.741	48
14	Canindeyú	5.089	1.954	38	2.301	45	2.436	48	2.020	40	2.425	48	2.398	47	1.914	38	2.264	44	2.253	44	2.140	42	2.174	43
15	Pte. Hayes	2.882	1.064	37	1.265	44	1.394	48	1.248	43	1.405	49	1.401	49	1.000	35	1.198	42	1.187	41	1.033	36	1.065	37
16	Boquerón	1.465	812	55	744	51	902	62	905	62	885	60	937	64	776	53	820	56	871	59	744	51	780	53
17	Alto Py	417	217	52	224	54	222	53	223	53	223	53	223	53	235	56	242	58	247	59	204	49	206	49
18	Capital	7.514	5.528	74	5.112	68	4.489	60	4.481	60	4.482	60	4.716	63	4.163	55	4.255	57	4.649	62	3.860	51	4.025	54
País		142.053	67.686	48	67.968	48	66.821	47	63.539	45	66.858	47	67.495	48	59.560	42	63.212	44	65.013	46	59.017	42	60.908	43

Fecha de Emisión: 14/08/2019

Hora: 13:20

Fuente: Datos reportados al PAI-Visual - Sub-Sistema de Información de Coberturas del PAI

Cuadro 1. Coberturas de vacunación por Región Sanitaria según biológico y dosis

Paraguay, 30 de Diciembre 2018 - 10 de Agosto de 2019

Cobertura ideal para el periodo: 58 %

Semana N° 32

N°	Regiones Sanitarias	1 año														4 años							
		Pob.	Tra. Dosis													Pob.	Refuerzo						
			SPR	%	AA	%	PCV13 R	%	b-OPV R	%	DPT R	%	VVZ	%	VHA		%	DPT	%	b-OPV	%	SPR	%
1	Concepción	5.868	2.724	46	2.582	44	2.815	48	2.161	37	2.276	39	2.504	43	2.505	43	5.835	2.621	45	2.437	42	2.626	45
2.1	San Pedro N.	4.481	2.148	48	2.018	45	2.137	48	1.692	38	1.717	38	1.859	41	1.858	41	4.479	1.924	43	1.911	43	1.940	43
2.2	San Pedro S.	5.065	2.063	41	1.885	37	2.058	41	1.753	35	1.753	35	1.845	36	1.838	36	5.064	2.153	43	2.156	43	2.151	42
3	Cordillera	5.944	2.786	47	2.725	46	2.773	47	2.639	44	2.639	44	2.698	45	2.694	45	5.807	2.901	50	2.888	50	2.906	50
4	Guairá	4.358	1.786	41	1.761	40	1.789	41	1.660	38	1.655	38	1.620	37	1.616	37	4.362	1.933	44	1.931	44	1.936	44
5	Caaguazú	11.746	5.343	45	5.114	44	5.334	45	4.542	39	4.544	39	4.869	41	4.860	41	11.680	5.191	44	5.203	45	5.192	44
6	Caazapá	4.344	1.493	34	1.439	33	1.434	33	1.363	31	1.363	31	1.424	33	1.422	33	4.325	1.666	39	1.660	38	1.666	39
7	Itapúa	12.556	4.730	38	4.456	35	4.711	38	4.118	33	4.122	33	4.369	35	4.372	35	12.453	4.954	40	4.972	40	4.964	40
8	Misiones	2.443	1.087	44	1.093	45	1.087	44	1.038	42	1.038	42	966	40	965	40	2.397	1.185	49	1.183	49	1.184	49
9	Paraguarí	4.518	1.922	43	1.924	43	1.921	43	1.706	38	1.707	38	1.806	40	1.806	40	4.597	2.154	47	2.153	47	2.154	47
10	Alto Paraná	16.579	8.121	49	7.984	48	8.069	49	5.810	35	5.917	36	6.871	41	6.934	42	16.599	6.939	42	6.881	41	7.104	43
11	Central	41.010	18.984	46	17.897	44	19.213	47	13.361	33	14.420	35	16.601	40	16.630	41	39.995	16.135	40	14.726	37	16.437	41
12	Ñeembucú	1.440	660	46	646	45	660	46	558	39	560	39	579	40	579	40	1.468	636	43	633	43	635	43
13	Amambay	3.582	1.909	53	1.818	51	1.933	54	1.372	38	1.403	39	1.757	49	1.708	48	3.554	1.586	45	1.513	43	1.612	45
14	Canindeyú	5.050	2.382	47	2.215	44	2.361	47	1.951	39	1.964	39	2.023	40	1.890	37	5.000	2.139	43	2.123	42	2.138	43
15	Pte. Hayes	2.840	1.334	47	1.105	39	1.294	46	979	34	1.012	36	1.234	43	1.243	44	2.763	1.194	43	1.166	42	1.229	44
16	Boquerón	1.444	854	59	615	43	862	60	565	39	593	41	700	48	694	48	1.402	613	44	587	42	598	43
17	Alto Py	402	272	68	255	63	276	69	212	53	212	53	231	57	229	57	385	230	60	226	59	231	60
18	Capital	7.652	4.385	57	3.689	48	4.438	58	3.125	41	3.334	44	3.762	49	3.798	50	8.203	3.717	45	3.514	43	3.854	47
País		141.322	64.983	46	61.221	43	65.165	46	50.605	36	52.229	37	57.718	41	57.641	41	140.368	59.871	43	57.863	41	60.557	43

Fecha de Emisión: 14/08/2019

Hora: 13:20

Fuente: Datos reportados al PAI-Visual - Sub-Sistema de Información de Coberturas del PAI

Avda. Venezuela c/ Tte. Insaurralde Tel. (021) 298-640 Asunción - Paraguay

Gráfico 1. Coberturas del programa regular por Región Sanitaria según biológico
Paraguay, 30 diciembre 2018 - 10 de Agosto de 2019

Cobertura ideal para el periodo 58 %

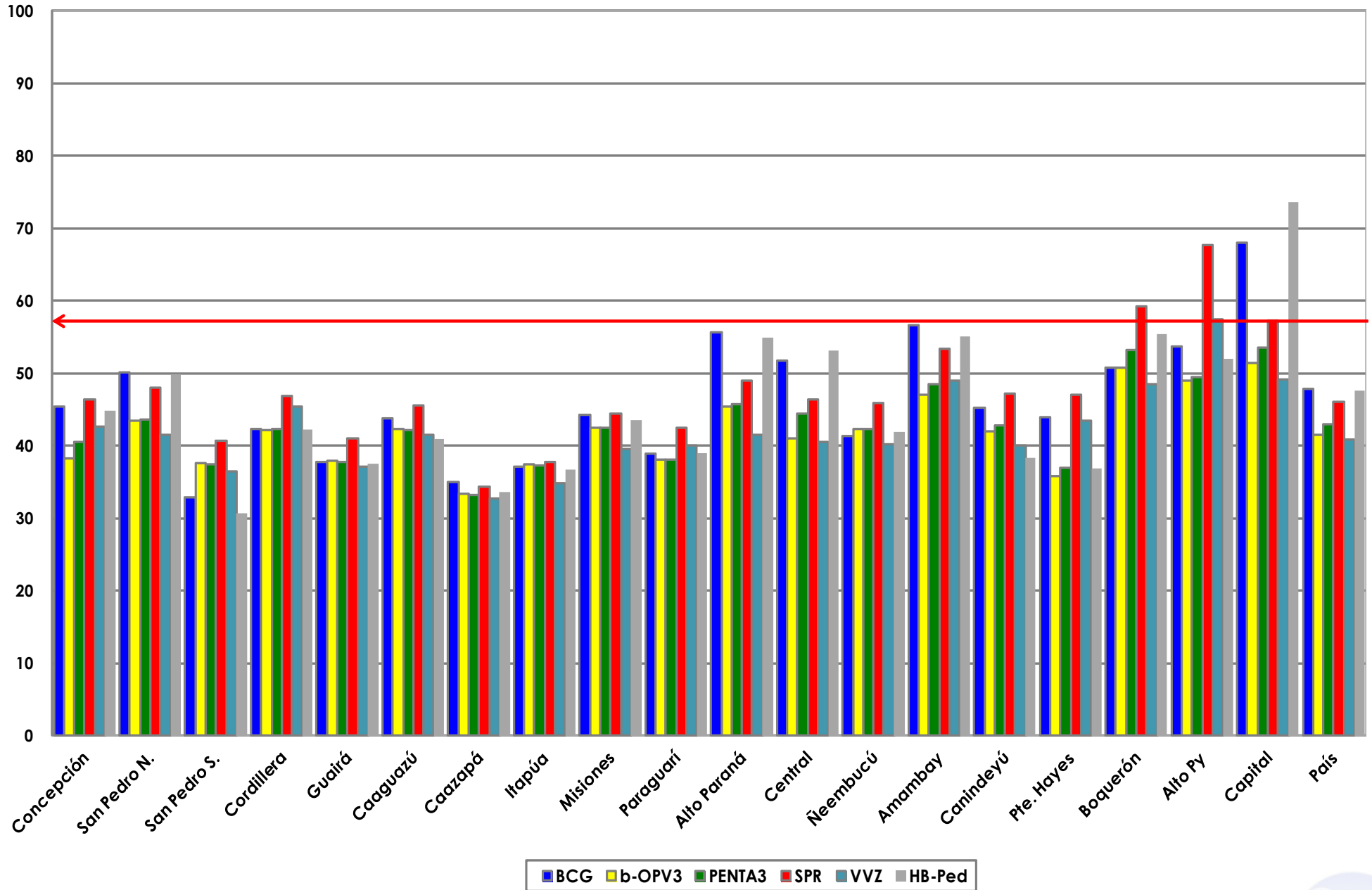

Fuente: Datos reportados al PAI-Visual - Sub-Sistema de Información de Coberturas del PAI



Gráfico 2. Monitoreo semanal de coberturas con Penta3 y SPR Paraguay, hasta la semana 32-2019

