

## Cuadro 1. Coberturas de vacunación por Región Sanitaria según biológico y dosis

Paraguay, 03 de Enero de 2021 - 31 de Julio de 2021

Cobertura ideal para el periodo: 58 %

Semana N° 30

N°	Regiones Sanitarias	Pob.	Menores de 1 año																							
			1ra. Dosis												2da. Dosis						3ra. Dosis					
			Hb-Ped	%	BCG	%	IPV	%	Rota	%	Penta	%	PCV13	%	Rota	%	Penta	%	IPV	%	PCV13	%	Polio 3	%	Penta	%
1	Concepción	5.866	2.609	44	2.543	43	2.336	40	2.081	35	2.335	40	2.285	39	1.827	31	2.109	36	2.116	36	2.035	35	1.920	33	1.927	33
2.1	San Pedro N.	4.461	1.694	38	1.849	41	1.687	38	1.749	39	1.751	39	1.732	39	1.435	32	1.442	32	1.382	31	1.428	32	1.286	29	1.322	30
2.2	San Pedro S.	5.033	1.576	31	1.689	34	1.682	33	1.687	34	1.684	33	1.694	34	1.494	30	1.491	30	1.489	30	1.501	30	1.302	26	1.302	26
3	Cordillera	6.015	1.371	23	1.450	24	1.800	30	1.383	23	1.803	30	1.762	29	1.254	21	1.666	28	1.664	28	1.637	27	1.606	27	1.603	27
4	Guairá	4.324	1.213	28	1.246	29	1.303	30	1.277	30	1.305	30	1.297	30	1.174	27	1.219	28	1.200	28	1.194	28	1.163	27	1.167	27
5	Caaguazú	11.709	4.453	38	4.382	37	4.151	35	3.884	33	4.386	37	4.188	36	3.590	31	4.125	35	3.797	32	3.761	32	3.498	30	3.794	32
6	Caazapá	4.276	1.353	32	1.412	33	1.352	32	1.359	32	1.368	32	1.347	32	1.218	28	1.224	29	1.199	28	1.208	28	1.158	27	1.174	27
7	Itapúa	12.692	3.583	28	3.743	29	3.800	30	3.610	28	3.807	30	3.604	28	3.447	27	3.598	28	3.588	28	3.268	26	3.341	26	3.348	26
8	Misiones	2.486	850	34	862	35	855	34	798	32	865	35	846	34	731	29	818	33	798	32	798	32	761	31	765	31
9	Paraguarí	4.432	1.329	30	1.337	30	1.506	34	1.488	34	1.506	34	1.503	34	1.340	30	1.344	30	1.341	30	1.343	30	1.304	29	1.304	29
10	Alto Paraná	16.733	8.051	48	7.827	47	6.914	41	3.377	20	7.255	43	7.005	42	3.082	18	6.271	37	5.817	35	5.893	35	5.670	34	5.749	34
11	Central	41.946	12.237	29	12.416	30	13.062	31	9.314	22	13.111	31	12.006	29	8.333	20	11.803	28	11.781	28	9.858	24	11.138	27	11.134	27
12	Ñeembucú	1.413	475	34	475	34	508	36	508	36	508	36	507	36	485	34	485	34	485	34	484	34	448	32	448	32
13	Amambay	3.496	1.688	48	1.790	51	1.713	49	1.582	45	1.710	49	1.621	46	1.389	40	1.489	43	1.481	42	1.390	40	1.298	37	1.294	37
14	Canindeyú	5.116	1.603	31	1.691	33	1.437	28	1.671	33	1.665	33	1.523	30	1.343	26	1.361	27	1.171	23	1.139	22	1.063	21	1.196	23
15	Pte. Hayes	2.908	935	32	1.094	38	945	32	888	31	1.140	39	1.064	37	737	25	960	33	657	23	856	29	825	28	826	28
16	Boquerón	1.485	733	49	715	48	741	50	754	51	761	51	765	52	663	45	669	45	661	45	666	45	632	43	607	41
17	Alto Py	426	183	43	181	42	180	42	181	42	181	42	172	40	142	33	144	34	142	33	136	32	125	29	125	29
18	Capital	7.347	3.143	43	2.908	40	2.624	36	2.213	30	2.632	36	2.471	34	2.057	28	2.465	34	2.432	33	2.205	30	2.274	31	2.307	31
	<b>País</b>	<b>142.164</b>	<b>49.079</b>	<b>35</b>	<b>49.610</b>	<b>35</b>	<b>48.596</b>	<b>34</b>	<b>39.804</b>	<b>28</b>	<b>49.773</b>	<b>35</b>	<b>47.392</b>	<b>33</b>	<b>35.741</b>	<b>25</b>	<b>44.683</b>	<b>31</b>	<b>43.201</b>	<b>30</b>	<b>40.800</b>	<b>29</b>	<b>40.812</b>	<b>29</b>	<b>41.392</b>	<b>29</b>

Fecha de Emisión: 04/08/2021

Hora: 14:50

# Cuadro 1. Coberturas de vacunación por Región Sanitaria según biológico y dosis

**Paraguay, 03 de Enero 2021 - 31 de Julio de 2021**

Cobertura ideal para el periodo: 58 %

Semana N° 30

N°	Regiones Sanitarias	1 año															4 años						
		Pob.	1ra. Dosis												Pob.	Refuerzo							
			SPR	%	AA	%	PCV13 R	%	b-OPV R	%	DPT R	%	VVZ	%		VHA	%	b-OPV	%	SPR	%	DPT	%
1	Concepción	5.863	2.155	37	1.986	34	2.040	35	1.738	30	1.729	29	1.934	33	1.935	33	5.852	2.047	35	2.035	35	2.052	35
2.1	San Pedro N.	4.453	1.477	33	1.304	29	1.448	33	1.159	26	1.158	26	1.183	27	1.184	27	4.479	1.408	31	1.404	31	1.413	32
2.2	San Pedro S.	5.022	1.391	28	1.123	22	1.378	27	1.121	22	1.119	22	1.166	23	1.166	23	5.054	1.336	26	1.335	26	1.334	26
3	Cordillera	6.000	1.792	30	1.722	29	1.769	29	1.561	26	1.556	26	1.624	27	1.629	27	5.884	1.837	31	1.757	30	1.815	31
4	Guairá	4.326	1.228	28	1.210	28	1.199	28	1.095	25	1.093	25	1.156	27	1.152	27	4.357	1.359	31	1.351	31	1.356	31
5	Caaguazú	11.704	4.096	35	3.961	34	3.693	32	3.344	29	3.334	28	3.585	31	3.602	31	11.683	3.806	33	3.815	33	3.801	33
6	Caazapá	4.292	1.395	33	1.378	32	1.354	32	1.260	29	1.259	29	1.232	29	1.231	29	4.335	1.510	35	1.488	34	1.519	35
7	Itapúa	12.614	3.776	30	3.353	27	3.311	26	2.975	24	2.936	23	3.265	26	3.307	26	12.494	3.563	29	3.549	28	3.554	28
8	Misiones	2.470	966	39	909	37	923	37	765	31	758	31	798	32	802	32	2.421	965	40	960	40	953	39
9	Paraguarí	4.459	1.440	32	1.267	28	1.440	32	1.325	30	1.326	30	1.309	29	1.309	29	4.538	1.648	36	1.649	36	1.648	36
10	Alto Paraná	16.603	6.644	40	6.239	38	5.691	34	4.427	27	4.378	26	5.121	31	5.143	31	16.568	5.382	32	5.431	33	5.280	32
11	Central	41.622	12.301	30	11.869	29	10.006	24	8.565	21	8.580	21	10.555	25	10.555	25	40.730	11.053	27	11.076	27	11.010	27
12	Ñeembucú	1.417	507	36	470	33	507	36	444	31	444	31	498	35	500	35	1.449	558	39	557	38	558	39
13	Amambay	3.470	1.523	44	1.472	42	1.348	39	1.088	31	1.086	31	1.292	37	1.296	37	3.450	1.326	38	1.347	39	1.312	38
14	Canindeyú	5.076	1.413	28	1.186	23	1.160	23	1.057	21	1.034	20	1.202	24	1.203	24	5.026	1.218	24	1.194	24	1.184	24
15	Pte. Hayes	2.864	1.086	38	1.006	35	905	32	730	25	739	26	923	32	917	32	2.800	984	35	983	35	993	35
16	Boquerón	1.466	677	46	525	36	602	41	457	31	446	30	587	40	577	39	1.424	512	36	508	36	509	36
17	Alto Py	413	173	42	160	39	161	39	125	30	125	30	143	35	142	34	393	189	48	186	47	189	48
18	Capital	7.375	2.597	35	2.391	32	2.112	29	1.679	23	1.701	23	2.174	29	2.170	29	7.639	2.217	29	2.103	28	2.223	29
País		141.509	46.637	33	43.531	31	41.047	29	34.915	25	34.801	25	39.747	28	39.820	28	140.576	42.918	31	42.728	30	42.703	30

Fecha de Emisión: 04/08/2021

Hora: 14:50

Fuente: Datos reportados al PAI-Visual - Sub-Sistema de Información de Coberturas del PAI

Avda. Venezuela c/ Tte. Insaurralde Tel. (021) 298-640 Asunción - Paraguay

**Gráfico 1. Coberturas del programa regular por Región Sanitaria según biológico**  
Paraguay, 03 de Enero de 2021 - 31 de Julio de 2021

Cobertura ideal para el periodo 58 %

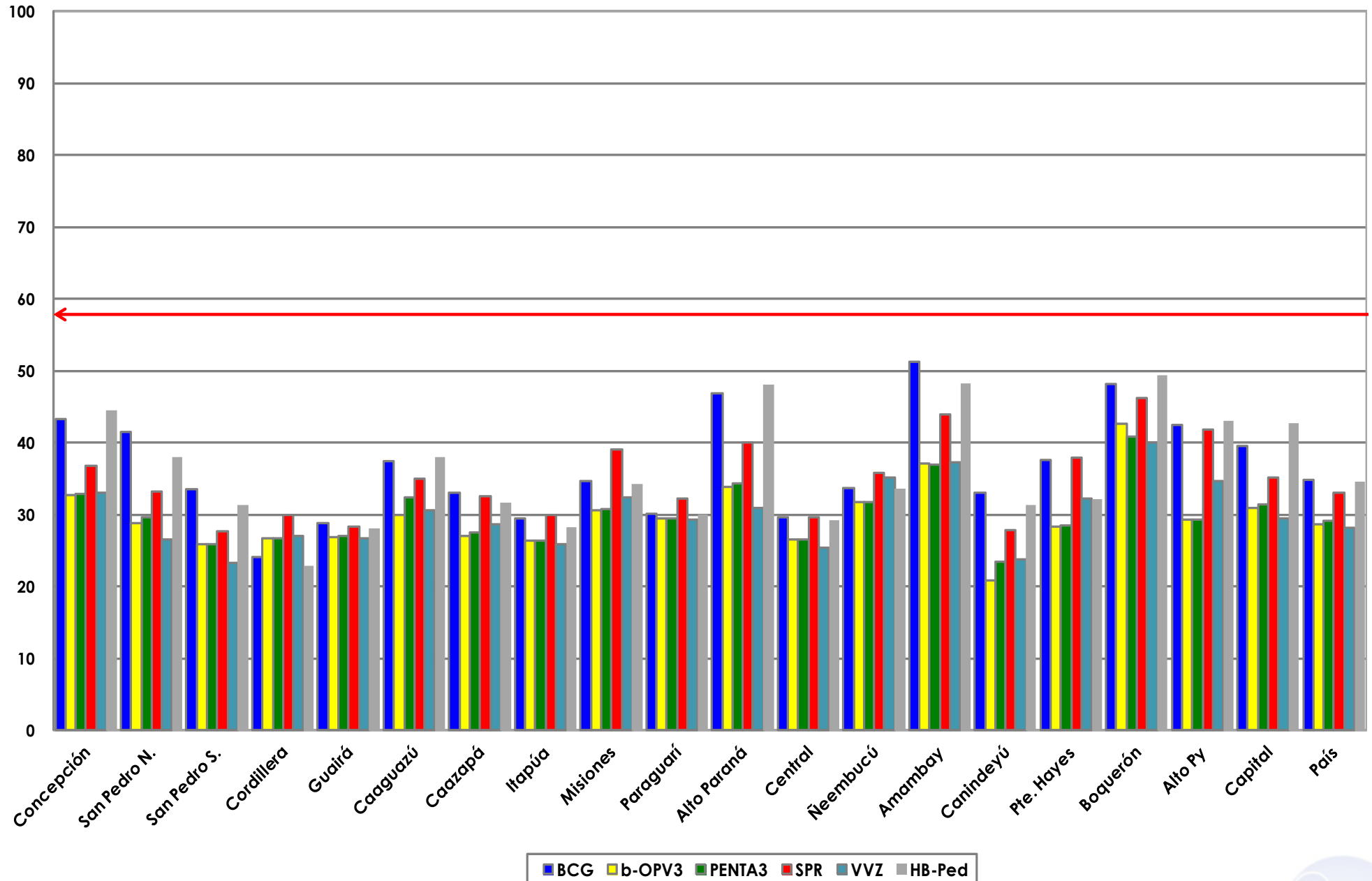

Fuente: Datos reportados al PAI-Visual - Sub-Sistema de Información de Coberturas del PAI



**Gráfico 2. Monitoreo semanal de coberturas con Penta3 y SPR Paraguay, hasta la semana 30-2021**

