

Cuadro 1. Coberturas de vacunación por Región Sanitaria según biológico y dosis

Paraguay, 03 de Enero de 2021 - 24 de Julio de 2021

Cobertura ideal para el período: 56 %

Semana N° 29

N°	Regiones Sanitarias	Pob.	Menores de 1 año																							
			1ra. Dosis												2da. Dosis								3ra. Dosis			
			Hb-Ped	%	BCG	%	IPV	%	Rota	%	Penta	%	PCV13	%	Rota	%	Penta	%	IPV	%	PCV13	%	Polio 3	%	Penta	%
1	Concepción	5.866	2.543	43	2.470	42	2.257	38	2.027	35	2.253	38	2.201	38	1.790	31	2.047	35	2.054	35	1.972	34	1.856	32	1.863	32
2.1	San Pedro N.	4.461	1.626	36	1.769	40	1.638	37	1.693	38	1.694	38	1.675	38	1.379	31	1.384	31	1.331	30	1.367	31	1.244	28	1.275	29
2.2	San Pedro S.	5.033	1.540	31	1.656	33	1.613	32	1.619	32	1.615	32	1.623	32	1.437	29	1.434	28	1.432	28	1.443	29	1.256	25	1.256	25
3	Cordillera	6.015	1.356	23	1.426	24	1.755	29	1.319	22	1.758	29	1.717	29	1.203	20	1.628	27	1.626	27	1.598	27	1.562	26	1.559	26
4	Guairá	4.324	1.156	27	1.197	28	1.269	29	1.253	29	1.266	29	1.269	29	1.140	26	1.171	27	1.154	27	1.150	27	1.128	26	1.130	26
5	Caaguazú	11.709	4.293	37	4.262	36	4.066	35	3.814	33	4.272	36	4.134	35	3.541	30	4.030	34	3.720	32	3.714	32	3.409	29	3.675	31
6	Caazapá	4.276	1.335	31	1.385	32	1.324	31	1.335	31	1.340	31	1.318	31	1.187	28	1.193	28	1.170	27	1.178	28	1.129	26	1.144	27
7	Itapúa	12.692	3.492	28	3.638	29	3.652	29	3.531	28	3.658	29	3.452	27	3.365	27	3.467	27	3.453	27	3.118	25	3.199	25	3.204	25
8	Misiones	2.486	625	25	632	25	693	28	701	28	705	28	704	28	645	26	655	26	638	26	653	26	620	25	622	25
9	Paraguarí	4.432	1.275	29	1.280	29	1.459	33	1.439	32	1.459	33	1.456	33	1.307	29	1.314	30	1.311	30	1.313	30	1.257	28	1.257	28
10	Alto Paraná	16.733	7.707	46	7.466	45	6.541	39	3.248	19	6.920	41	6.645	40	3.019	18	5.988	36	5.539	33	5.591	33	5.446	33	5.510	33
11	Central	41.946	12.096	29	12.262	29	12.775	30	8.991	21	12.822	31	11.685	28	8.184	20	11.548	28	11.524	27	9.524	23	10.902	26	10.895	26
12	Ñeembucú	1.413	473	33	470	33	508	36	508	36	508	36	507	36	485	34	485	34	485	34	484	34	448	32	448	32
13	Amambay	3.496	1.631	47	1.736	50	1.674	48	1.566	45	1.671	48	1.582	45	1.364	39	1.449	41	1.442	41	1.343	38	1.262	36	1.258	36
14	Canindeyú	5.116	1.594	31	1.683	33	1.437	28	1.671	33	1.665	33	1.523	30	1.343	26	1.360	27	1.170	23	1.138	22	1.063	21	1.196	23
15	Pte. Hayes	2.908	834	29	964	33	661	23	848	29	1.007	35	909	31	704	24	816	28	528	18	682	23	788	27	747	26
16	Boquerón	1.485	714	48	705	47	714	48	732	49	737	50	740	50	652	44	654	44	650	44	651	44	616	41	592	40
17	Alto Py	426	182	43	180	42	180	42	181	42	181	42	172	40	142	33	144	34	142	33	136	32	125	29	125	29
18	Capital	7.347	3.139	43	2.904	40	2.623	36	2.211	30	2.631	36	2.470	34	2.055	28	2.465	34	2.432	33	2.204	30	2.273	31	2.306	31
	País	142.164	47.611	33	48.085	34	46.839	33	38.687	27	48.162	34	45.782	32	34.942	25	43.232	30	41.801	29	39.259	28	39.583	28	40.062	28

Fecha de Emisión: 28/07/2021

Fuente: Datos reportados al PAI-Visual - Sub-Sistema de Información de Coberturas del PAI

Hora: 14:50

Cuadro 1. Coberturas de vacunación por Región Sanitaria según biológico y dosis

Paraguay, 03 de Enero 2021 - 24 de Julio de 2021

Cobertura ideal para el periodo: 56 %

Semana N° 29

N°	Regiones Sanitarias	1 año														4 años							
		Pob.	1ra. Dosis		Reforzamiento								Pob.	Reforzamiento									
			SPR	%	AA	%	PCV13 R	%	b-OPV R	%	DPT R	%		VVZ	%	VHA	%	b-OPV	%	SPR	%	DPT	%
1	Concepción	5.863	2.111	36	1.942	33	1.995	34	1.672	29	1.664	28	1.883	32	1.884	32	5.852	2.004	34	1.992	34	2.009	34
2.1	San Pedro N.	4.453	1.437	32	1.271	29	1.408	32	1.122	25	1.121	25	1.157	26	1.157	26	4.479	1.362	30	1.358	30	1.367	31
2.2	San Pedro S.	5.022	1.343	27	1.087	22	1.330	26	1.086	22	1.084	22	1.132	23	1.132	23	5.054	1.298	26	1.297	26	1.296	26
3	Cordillera	6.000	1.752	29	1.685	28	1.729	29	1.533	26	1.528	25	1.585	26	1.590	27	5.884	1.801	31	1.721	29	1.782	30
4	Guairá	4.326	1.178	27	1.157	27	1.150	27	1.061	25	1.059	24	1.111	26	1.107	26	4.357	1.322	30	1.314	30	1.319	30
5	Caaguazú	11.704	4.010	34	3.881	33	3.649	31	3.250	28	3.241	28	3.506	30	3.510	30	11.683	3.684	32	3.695	32	3.678	31
6	Caazapá	4.292	1.366	32	1.352	32	1.330	31	1.214	28	1.213	28	1.198	28	1.197	28	4.335	1.478	34	1.455	34	1.487	34
7	Itapúa	12.614	3.643	29	3.221	26	3.171	25	2.849	23	2.811	22	3.144	25	3.185	25	12.494	3.427	27	3.413	27	3.424	27
8	Misiones	2.470	815	33	780	32	778	31	637	26	629	25	639	26	641	26	2.421	795	33	791	33	781	32
9	Paraguarí	4.459	1.378	31	1.200	27	1.378	31	1.283	29	1.284	29	1.256	28	1.256	28	4.538	1.600	35	1.601	35	1.600	35
10	Alto Paraná	16.603	6.352	38	5.984	36	5.409	33	4.264	26	4.217	25	4.886	29	4.906	30	16.568	5.157	31	5.199	31	5.045	30
11	Central	41.622	12.075	29	11.634	28	9.756	23	8.399	20	8.414	20	10.325	25	10.330	25	40.730	10.815	27	10.830	27	10.772	26
12	Ñeembucú	1.417	507	36	470	33	507	36	444	31	444	31	498	35	500	35	1.449	558	39	557	38	558	39
13	Amambay	3.470	1.487	43	1.435	41	1.295	37	1.062	31	1.060	31	1.256	36	1.260	36	3.450	1.295	38	1.315	38	1.281	37
14	Canindeyú	5.076	1.412	28	1.186	23	1.159	23	1.057	21	1.034	20	1.202	24	1.203	24	5.026	1.218	24	1.194	24	1.184	24
15	Pte. Hayes	2.864	986	34	937	33	787	27	653	23	666	23	818	29	812	28	2.800	881	31	881	31	888	32
16	Boquerón	1.466	662	45	522	36	587	40	441	30	430	29	572	39	561	38	1.424	498	35	493	35	495	35
17	Alto Py	413	173	42	160	39	161	39	125	30	125	30	143	35	142	34	393	189	48	186	47	189	48
18	Capital	7.375	2.596	35	2.390	32	2.111	29	1.676	23	1.698	23	2.174	29	2.170	29	7.639	2.217	29	2.103	28	2.223	29
País		141.509	45.283	32	42.294	30	39.690	28	33.828	24	33.722	24	38.485	27	38.543	27	140.576	41.599	30	41.395	29	41.378	29

Fecha de Emisión: 28/07/2021

Hora: 15:20

Fuente: Datos reportados al PAI-Visual - Sub-Sistema de Información de Coberturas del PAI

Avda. Venezuela c/ Tte. Insaurralde Tel. (021) 298-640 Asunción - Paraguay

Gráfico 1. Coberturas del programa regular por Región Sanitaria según biológico
Paraguay, 03 de Enero de 2021 - 24 de Julio de 2021

Cobertura ideal para el periodo 56 %

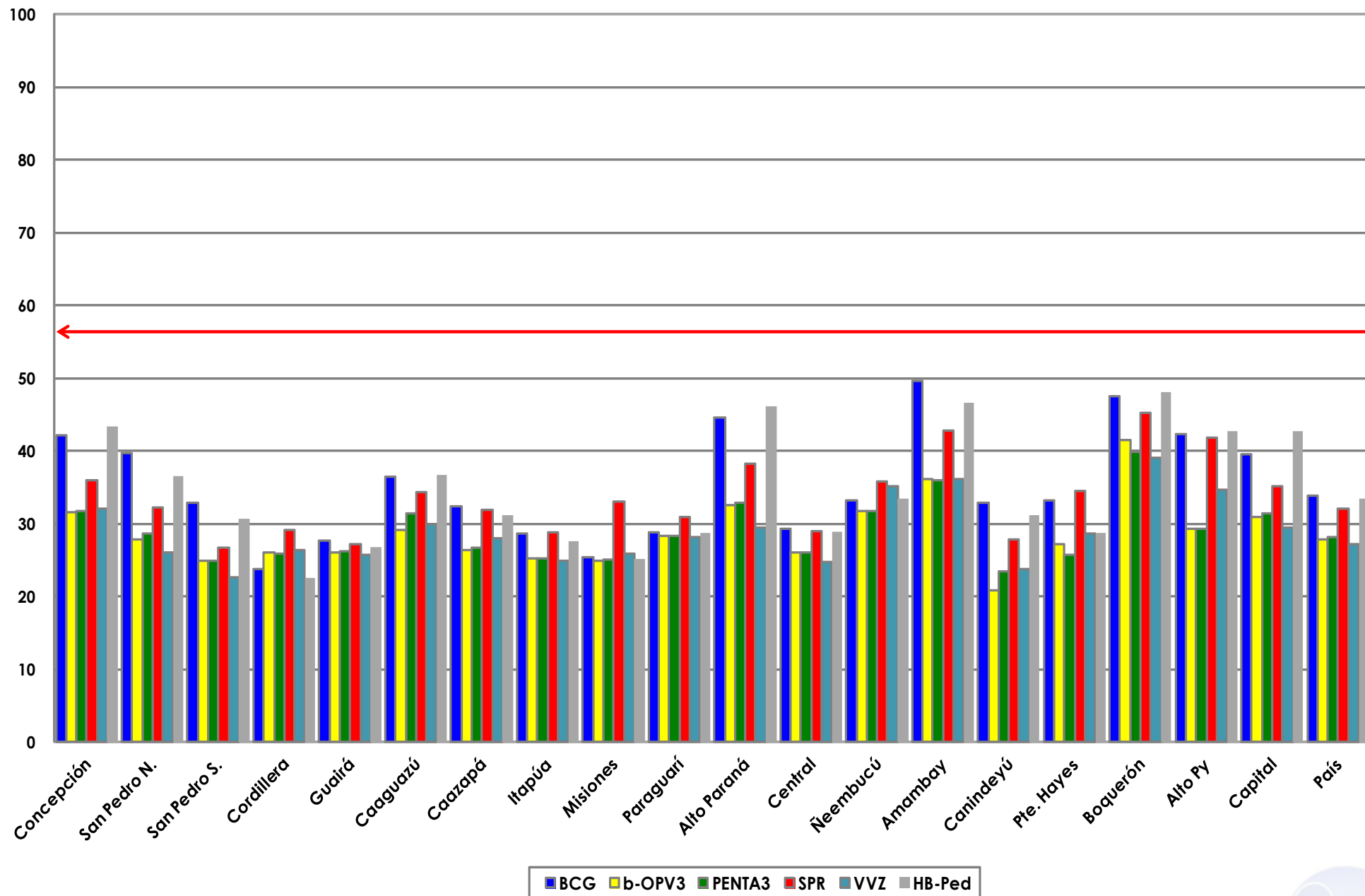

Fuente: Datos reportados al PAI-Visual - Sub-Sistema de Información de Coberturas del PAI



Gráfico 2. Monitoreo semanal de coberturas con Penta3 y SPR
Paraguay, hasta la semana 29-2021

