

Cuadro 1. Coberturas de vacunación por Región Sanitaria según biológico y dosis

Paraguay, 29 de Diciembre 2019 - 18 de Julio de 2020

Cobertura ideal para el periodo: 53 %

Semana N° 29

N°	Regiones Sanitarias	Pob.	Menores de 1 año																									
			1ra. Dosis										2da. Dosis										3ra. Dosis					
			Hb-Ped	%	BCG	%	IPV	%	Rota	%	Penta	%	PCV13	%	Rota	%	Penta	%	IPV	%	PCV13	%	b-OPV	%	IPV	%	Penta	%
1	Concepción	5.887	2.349	40	2.402	41	2.277	39	2.302	39	2.276	39	2.265	38	2.059	35	2.053	35	2.221	38	2.061	35	1.514	26	520	9	1.976	34
2.1	San Pedro N.	4.467	1.812	41	1.999	45	1.896	42	1.869	42	1.896	42	1.892	42	1.552	35	1.569	35	1.568	35	1.571	35	998	22	414	9	1.420	32
2.2	San Pedro S.	5.045	1.469	29	1.611	32	1.649	33	1.651	33	1.648	33	1.651	33	1.520	30	1.524	30	1.525	30	1.525	30	979	19	466	9	1.508	30
3	Cordillera	6.020	2.150	36	2.074	34	2.269	38	2.252	37	2.277	38	2.280	38	2.110	35	2.128	35	2.101	35	2.128	35	1.363	23	3	0	2.046	34
4	Guairá	4.341	1.616	37	1.616	37	1.510	35	1.505	35	1.505	35	1.507	35	1.412	33	1.412	33	1.424	33	1.413	33	979	23	75	2	1.392	32
5	Caaguazú	11.746	4.219	36	4.443	38	4.496	38	4.457	38	4.487	38	4.494	38	4.092	35	4.162	35	4.162	35	4.164	35	2.804	24	1.292	11	4.156	35
6	Caazapá	4.306	1.183	27	1.189	28	1.070	25	1.070	25	1.071	25	1.072	25	968	22	962	22	962	22	972	23	708	16	60	1	977	23
7	Itapúa	12.658	4.099	32	4.148	33	4.027	32	3.946	31	4.019	32	4.034	32	3.740	30	3.904	31	3.904	31	3.907	31	2.606	21	1.114	9	3.839	30
8	Misiones	2.479	983	40	971	39	927	37	900	36	925	37	928	37	818	33	840	34	835	34	837	34	612	25	175	7	812	33
9	Paraguari	4.475	1.413	32	1.427	32	1.544	35	1.544	35	1.544	35	1.544	35	1.402	31	1.401	31	1.401	31	1.401	31	1.458	33	0	0	1.460	33
10	Alto Paraná	16.670	8.242	49	8.025	48	7.508	45	7.394	44	7.643	46	7.517	45	6.461	39	6.775	41	6.736	40	6.670	40	4.379	26	1.630	10	6.463	39
11	Central	41.715	18.431	44	18.291	44	16.545	40	15.355	37	16.511	40	16.408	39	12.180	29	14.706	35	15.656	38	14.618	35	9.804	24	943	2	13.777	33
12	Ñeembucú	1.424	534	38	536	38	543	38	543	38	543	38	543	38	535	38	538	38	539	38	538	38	346	24	130	9	477	34
13	Amambay	3.595	1.651	46	1.749	49	1.670	46	1.674	47	1.673	47	1.678	47	1.515	42	1.506	42	1.512	42	1.504	42	947	26	463	13	1.486	41
14	Canindeyú	5.096	1.702	33	1.961	38	2.037	40	1.964	39	2.026	40	2.030	40	1.647	32	1.881	37	1.857	36	1.908	37	1.206	24	490	10	1.824	36
15	Pte. Hayes	2.887	874	30	1.094	38	1.156	40	1.157	40	1.187	41	1.197	41	1.002	35	1.055	37	998	35	1.054	37	685	24	50	2	929	32
16	Boquerón	1.478	690	47	653	44	770	52	739	50	780	53	807	55	656	44	736	50	677	46	759	51	554	37	45	3	642	43
17	Alto Py	421	142	34	143	34	115	27	116	28	117	28	119	28	107	25	111	26	115	27	113	27	120	28	0	0	117	28
18	Capital	7.393	4.868	66	4.417	60	3.681	50	3.617	49	3.661	50	3.827	52	3.200	43	3.283	44	3.203	43	3.433	46	2.126	29	215	3	3.119	42
País		142.103	58.427	41	58.749	41	55.690	39	54.055	38	55.789	39	55.793	39	46.976	33	50.546	36	51.396	36	50.576	36	34.188	24	8.085	6	48.420	34

Fecha de Emisión: 22/07/2020

Hora: 14:40

Cuadro 1. Coberturas de vacunación por Región Sanitaria según biológico y dosis

Paraguay, 29 de Diciembre 2019 - 18 de Julio de 2020

Cobertura ideal para el periodo: 53 %

Semana N° 29

N°	Regiones Sanitarias	1 año														4 años							
		Pob.	Tra. Dosis												Pob.	Refuerzo							
			SPR	%	AA	%	PCV13 R	%	b-OPV R	%	DPT R	%	VVZ	%		VHA	%	DPT	%	b-OPV	%	SPR	%
1	Concepción	5.874	2.308	39	2.221	38	2.298	39	1.937	33	1.925	33	1.977	34	1.984	34	5.840	2.239	38	2.220	38	2.273	39
2.1	San Pedro N.	4.479	1.678	37	1.492	33	1.676	37	1.241	28	1.240	28	1.385	31	1.393	31	4.489	1.417	32	1.409	31	1.404	31
2.2	San Pedro S.	5.059	1.720	34	1.521	30	1.715	34	1.375	27	1.404	28	1.424	28	1.423	28	5.071	1.538	30	1.516	30	1.560	31
3	Cordillera	5.968	2.229	37	2.154	36	2.225	37	1.954	33	1.956	33	2.000	34	2.000	34	5.851	2.286	39	2.287	39	2.288	39
4	Guairá	4.337	1.585	37	1.462	34	1.581	36	1.496	34	1.497	35	1.521	35	1.517	35	4.363	1.689	39	1.645	38	1.678	38
5	Caaguazú	11.715	4.344	37	4.309	37	4.377	37	3.694	32	3.738	32	3.849	33	3.855	33	11.709	4.087	35	3.983	34	4.043	35
6	Caazapá	4.326	1.198	28	1.102	25	1.195	28	1.027	24	1.031	24	1.009	23	1.010	23	4.328	1.120	26	1.121	26	1.121	26
7	Itapúa	12.616	4.206	33	3.780	30	4.163	33	3.345	27	3.445	27	3.651	29	3.650	29	12.456	4.002	32	3.862	31	4.039	32
8	Misiones	2.457	976	40	986	40	975	40	856	35	873	36	890	36	890	36	2.411	955	40	903	37	956	40
9	Paraguarí	4.494	1.717	38	1.715	38	1.716	38	1.496	33	1.498	33	1.526	34	1.526	34	4.563	1.852	41	1.851	41	1.852	41
10	Alto Paraná	16.594	6.860	41	7.013	42	6.797	41	4.727	28	4.893	29	5.400	33	5.484	33	16.591	5.334	32	5.146	31	5.640	34
11	Central	41.335	15.416	37	14.560	35	15.137	37	10.009	24	11.008	27	12.630	31	12.633	31	40.307	12.567	31	10.596	26	12.820	32
12	Ñeembucú	1.434	585	41	573	40	582	41	471	33	475	33	514	36	514	36	1.459	536	37	519	36	537	37
13	Amambay	3.577	1.591	44	1.561	44	1.603	45	1.027	29	1.145	32	1.319	37	1.328	37	3.559	1.286	36	1.193	34	1.342	38
14	Canindeyú	5.068	1.996	39	1.689	33	1.984	39	1.510	30	1.556	31	1.772	35	1.776	35	5.009	1.755	35	1.717	34	1.775	35
15	Pte. Hayes	2.859	1.170	41	1.097	38	1.151	40	794	28	820	29	927	32	927	32	2.783	987	35	960	34	1.017	37
16	Boquerón	1.453	733	50	546	38	753	52	524	36	525	36	628	43	630	43	1.416	551	39	529	37	552	39
17	Alto Py	408	160	39	132	32	139	34	132	32	128	31	120	29	118	29	389	104	27	104	27	103	27
18	Capital	7.493	3.689	49	2.944	39	3.632	48	2.214	30	2.372	32	2.985	40	2.988	40	7.986	3.003	38	2.606	33	3.119	39
País		141.546	54.161	38	50.857	36	53.699	38	39.829	28	41.529	29	45.527	32	45.646	32	140.581	47.308	34	44.167	31	48.119	34

Fecha de Emisión: 22/07/2020

Hora: 14:40

Gráfico 1. Coberturas del programa regular por Región Sanitaria según biológico
Paraguay, 29 diciembre 2019 - 18 de Julio de 2020

Cobertura ideal para el periodo 53 %

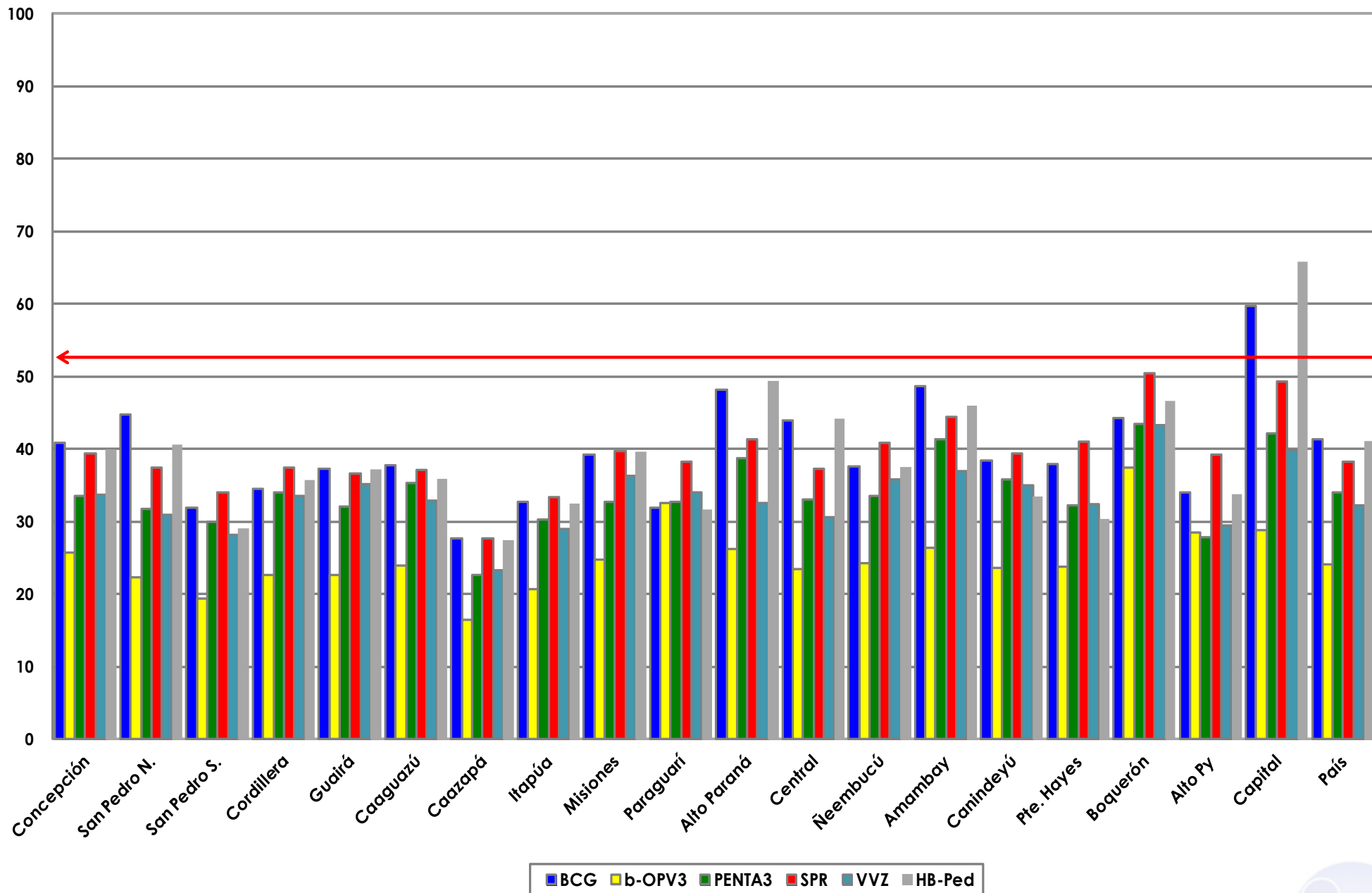

Fuente: Datos reportados al PAI-Visual - Sub-Sistema de Información de Coberturas del PAI



Gráfico 2. Monitoreo semanal de coberturas con Penta3 y SPR Paraguay, hasta la semana 29-2020

