

Cuadro 1. Coberturas de vacunación por Región Sanitaria según biológico y dosis

Paraguay, 03 de Enero de 2021 - 17 de Julio de 2021

Cobertura ideal para el periodo: 54 %

Semana N° 28

N°	Regiones Sanitarias	Pob.	Menores de 1 año																							
			1ra. Dosis												2da. Dosis								3ra. Dosis			
			Hb-Ped	%	BCG	%	IPV	%	Rota	%	Penta	%	PCV13	%	Rota	%	Penta	%	IPV	%	PCV13	%	Polio 3	%	Penta	%
1	Concepción	5.866	2.486	42	2.401	41	2.166	37	2.002	34	2.161	37	2.108	36	1.770	30	1.953	33	1.959	33	1.872	32	1.778	30	1.786	30
2.1	San Pedro N.	4.461	1.531	34	1.690	38	1.581	35	1.635	37	1.637	37	1.618	36	1.331	30	1.336	30	1.285	29	1.319	30	1.187	27	1.218	27
2.2	San Pedro S.	5.033	1.492	30	1.609	32	1.565	31	1.568	31	1.564	31	1.572	31	1.377	27	1.375	27	1.377	27	1.384	27	1.220	24	1.219	24
3	Cordillera	6.015	1.329	22	1.398	23	1.718	29	1.318	22	1.721	29	1.680	28	1.202	20	1.593	26	1.591	26	1.564	26	1.529	25	1.526	25
4	Guairá	4.324	1.146	27	1.180	27	1.247	29	1.238	29	1.244	29	1.247	29	1.117	26	1.137	26	1.120	26	1.116	26	1.082	25	1.084	25
5	Caaguazú	11.709	4.196	36	4.142	35	3.957	34	3.785	32	4.141	35	4.056	35	3.517	30	3.909	33	3.630	31	3.625	31	3.317	28	3.540	30
6	Caazapá	4.276	1.300	30	1.341	31	1.266	30	1.278	30	1.279	30	1.256	29	1.129	26	1.132	26	1.114	26	1.113	26	1.080	25	1.089	25
7	Itapúa	12.692	3.379	27	3.520	28	3.525	28	3.457	27	3.527	28	3.320	26	3.299	26	3.352	26	3.346	26	2.981	23	3.074	24	3.081	24
8	Misiones	2.486	625	25	632	25	693	28	701	28	705	28	704	28	644	26	654	26	637	26	652	26	620	25	622	25
9	Paraguari	4.432	1.242	28	1.249	28	1.399	32	1.395	31	1.399	32	1.396	31	1.269	29	1.272	29	1.269	29	1.271	29	1.204	27	1.204	27
10	Alto Paraná	16.733	7.534	45	7.300	44	6.328	38	3.246	19	6.739	40	6.456	39	3.018	18	5.819	35	5.378	32	5.409	32	5.339	32	5.395	32
11	Central	41.946	11.974	29	12.139	29	12.683	30	8.983	21	12.726	30	11.578	28	8.184	20	11.467	27	11.444	27	9.420	22	10.835	26	10.825	26
12	Ñeembucú	1.413	448	32	446	32	498	35	498	35	498	35	497	35	465	33	465	33	465	33	464	33	439	31	439	31
13	Amambay	3.496	1.578	45	1.682	48	1.631	47	1.548	44	1.628	47	1.537	44	1.351	39	1.404	40	1.397	40	1.295	37	1.227	35	1.224	35
14	Canindeyú	5.116	1.590	31	1.681	33	1.437	28	1.671	33	1.665	33	1.523	30	1.343	26	1.360	27	1.170	23	1.138	22	1.063	21	1.196	23
15	Pte. Hayes	2.908	825	28	956	33	659	23	848	29	1.005	35	907	31	704	24	813	28	525	18	679	23	786	27	745	26
16	Boquerón	1.485	700	47	692	47	700	47	717	48	723	49	726	49	638	43	639	43	636	43	632	43	606	41	582	39
17	Alto Py	426	179	42	178	42	168	39	169	40	169	40	160	38	137	32	139	33	137	32	131	31	119	28	119	28
18	Capital	7.347	3.058	42	2.790	38	2.471	34	2.206	30	2.477	34	2.313	31	2.051	28	2.340	32	2.304	31	2.043	28	2.147	29	2.173	30
	País	142.164	46.612	33	47.026	33	45.692	32	38.263	27	47.008	33	44.654	31	34.546	24	42.159	30	40.784	29	38.108	27	38.652	27	39.067	27

Cuadro 1. Coberturas de vacunación por Región Sanitaria según biológico y dosis

Paraguay, 03 de Enero 2021 - 17 de Julio de 2021

Cobertura ideal para el periodo: 54 %

Semana N° 28

N°	Regiones Sanitarias	1 año														4 años							
		Pob.	1ra. Dosis		Reforzo								Pob.	Reforzo									
			SPR	%	AA	%	PCV13 R	%	b-OPV R	%	DPT R	%		VVZ	%	VHA	%	b-OPV	%	SPR	%	DPT	%
1	Concepción	5.863	2.039	35	1.888	32	1.920	33	1.618	28	1.610	27	1.813	31	1.814	31	5.852	1.944	33	1.933	33	1.950	33
2.1	San Pedro N.	4.453	1.390	31	1.236	28	1.361	31	1.086	24	1.085	24	1.115	25	1.115	25	4.479	1.316	29	1.312	29	1.321	29
2.2	San Pedro S.	5.022	1.303	26	1.053	21	1.290	26	1.053	21	1.051	21	1.077	21	1.077	21	5.054	1.248	25	1.245	25	1.246	25
3	Cordillera	6.000	1.723	29	1.656	28	1.699	28	1.497	25	1.492	25	1.540	26	1.545	26	5.884	1.764	30	1.684	29	1.745	30
4	Guairá	4.326	1.116	26	1.092	25	1.090	25	1.034	24	1.032	24	1.071	25	1.067	25	4.357	1.283	29	1.275	29	1.280	29
5	Caaguazú	11.704	3.923	34	3.793	32	3.589	31	3.154	27	3.145	27	3.380	29	3.379	29	11.683	3.557	30	3.573	31	3.550	30
6	Caazapá	4.292	1.288	30	1.276	30	1.250	29	1.151	27	1.150	27	1.122	26	1.121	26	4.335	1.412	33	1.390	32	1.421	33
7	Itapúa	12.614	3.518	28	3.105	25	3.038	24	2.740	22	2.703	21	3.026	24	3.065	24	12.494	3.327	27	3.313	27	3.324	27
8	Misiones	2.470	815	33	780	32	778	31	637	26	629	25	638	26	640	26	2.421	795	33	791	33	781	32
9	Paraguarí	4.459	1.319	30	1.145	26	1.319	30	1.249	28	1.250	28	1.215	27	1.215	27	4.538	1.551	34	1.552	34	1.551	34
10	Alto Paraná	16.603	6.150	37	5.798	35	5.204	31	4.150	25	4.103	25	4.751	29	4.773	29	16.568	5.014	30	5.053	30	4.902	30
11	Central	41.622	12.017	29	11.575	28	9.695	23	8.353	20	8.368	20	10.266	25	10.271	25	40.730	10.746	26	10.765	26	10.707	26
12	Ñeembucú	1.417	490	35	453	32	490	35	430	30	430	30	477	34	479	34	1.449	542	37	541	37	542	37
13	Amambay	3.470	1.459	42	1.412	41	1.270	37	1.039	30	1.037	30	1.231	35	1.235	36	3.450	1.246	36	1.263	37	1.233	36
14	Canindeyú	5.076	1.412	28	1.186	23	1.159	23	1.057	21	1.034	20	1.202	24	1.203	24	5.026	1.218	24	1.194	24	1.184	24
15	Pte. Hayes	2.864	984	34	935	33	786	27	652	23	665	23	818	29	812	28	2.800	878	31	878	31	885	32
16	Boquerón	1.466	648	44	513	35	575	39	427	29	416	28	556	38	546	37	1.424	479	34	474	33	476	33
17	Alto Py	413	168	41	155	38	156	38	119	29	119	29	136	33	135	33	393	179	46	176	45	179	46
18	Capital	7.375	2.456	33	2.276	31	1.974	27	1.585	21	1.606	22	2.039	28	2.037	28	7.639	2.100	27	2.018	26	2.102	28
País		141.509	44.218	31	41.327	29	38.643	27	33.031	23	32.925	23	37.473	26	37.529	27	140.576	40.599	29	40.430	29	40.379	29

Fecha de Emisión: 21/07/2021

Hora: 15:20

Fuente: Datos reportados al PAI-Visual - Sub-Sistema de Información de Coberturas del PAI

Gráfico 1. Coberturas del programa regular por Región Sanitaria según biológico
Paraguay, 03 de Enero de 2021 - 17 de Julio de 2021

Cobertura ideal para el periodo 54 %

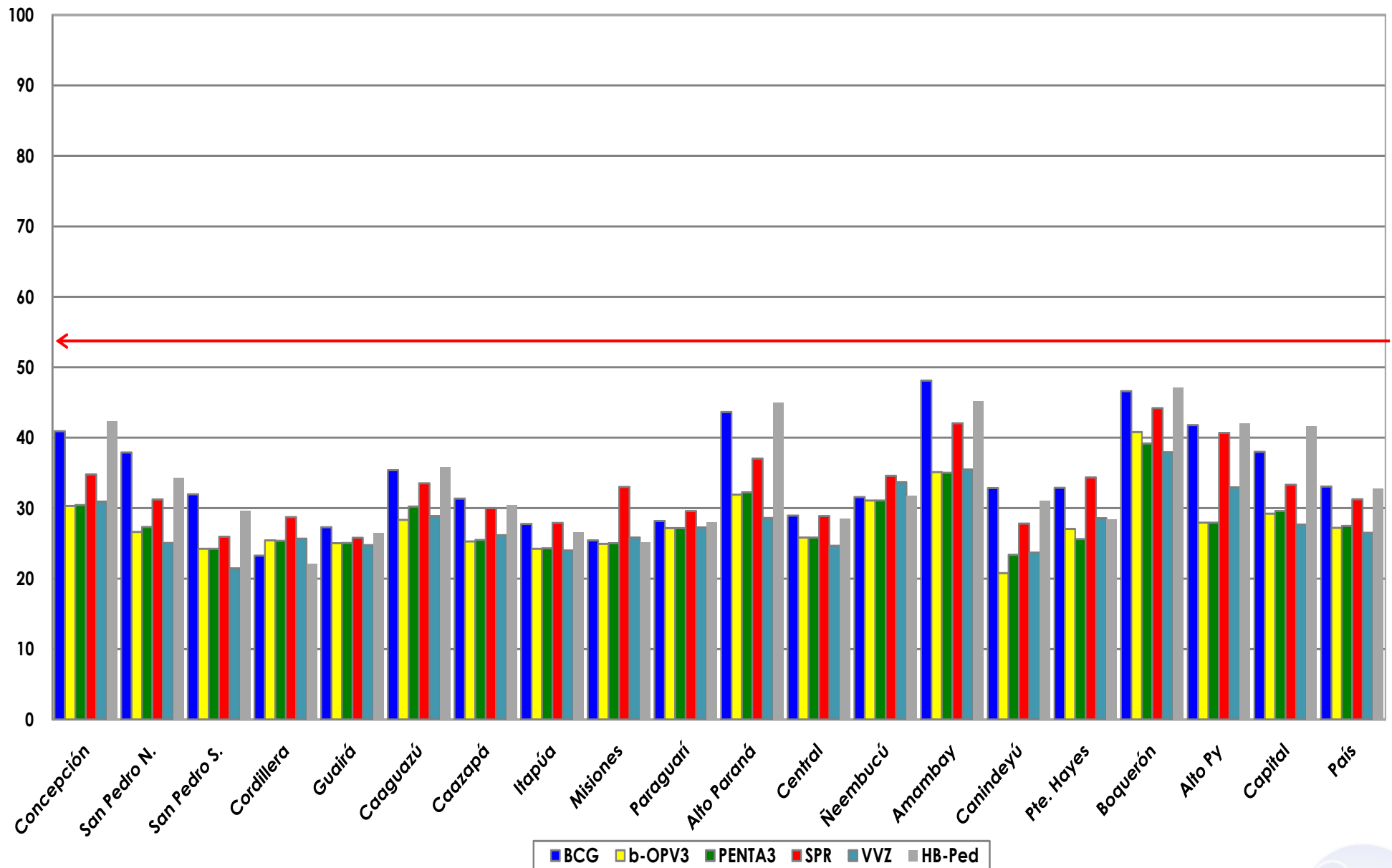

Fuente: Datos reportados al PAI-Visual - Sub-Sistema de Información de Coberturas del PAI



Gráfico 2. Monitoreo semanal de coberturas con Penta3 y SPR Paraguay, hasta la semana 28-2021

