



Cuadro 1. Coberturas de vacunación por Región Sanitaria según biológico y dosis

Paraguay, 31 de Diciembre 2017 - 14 de Julio de 2018

Cobertura ideal para el periodo: 54 %

Semana N° 28

N°	Regiones Sanitarias	Pob.	Menores de 1 año																					
			1ra. Dosis								2da. Dosis						3ra. Dosis							
			Hb-Ped	%	BCG	%	IPV	%	Rota	%	Penta	%	PCV13	%	Rota	%	Penta	%	PCV13	%	b-OPV	%	Penta	%
1	Concepción	5.893	2.505	43	2.450	42	2.496	42	2.469	42	2.490	42	2.248	38	2.369	40	2.379	40	2.422	41	2.174	37	2.247	38
2.1	San Pedro N.	4.497	1.938	43	2.107	47	2.046	45	2.032	45	2.046	45	2.067	46	1.971	44	1.990	44	2.207	49	1.891	42	1.891	42
2.2	San Pedro S.	5.091	1.506	30	1.695	33	1.782	35	1.763	35	1.782	35	1.790	35	1.656	33	1.665	33	1.799	35	1.592	31	1.596	31
3	Cordillera	5.963	2.289	38	2.339	39	2.507	42	2.379	40	2.501	42	2.503	42	2.264	38	2.418	41	2.722	46	2.375	40	2.378	40
4	Guairá	4.375	1.468	34	1.583	36	1.577	36	1.570	36	1.573	36	1.579	36	1.518	35	1.529	35	1.647	38	1.484	34	1.495	34
5	Caaguazú	11.795	4.354	37	4.753	40	4.597	39	4.567	39	4.594	39	4.687	40	4.462	38	4.465	38	5.177	44	4.203	36	4.317	37
6	Caazapá	4.360	1.273	29	1.392	32	1.368	31	1.367	31	1.368	31	1.377	32	1.368	31	1.368	31	1.582	36	1.322	30	1.348	31
7	Itapúa	12.602	4.191	33	4.393	35	4.366	35	4.279	34	4.369	35	4.767	38	4.046	32	4.104	33	4.320	34	4.183	33	4.243	34
8	Misiones	2.453	980	40	964	39	970	40	969	40	970	40	974	40	887	36	887	36	1.044	43	952	39	952	39
9	Paraguarí	4.538	1.600	35	1.664	37	1.601	35	1.601	35	1.600	35	1.615	36	1.543	34	1.542	34	1.843	41	1.457	32	1.458	32
10	Alto Paraná	16.650	8.487	51	8.488	51	8.094	49	8.029	48	8.096	49	8.063	48	7.570	45	7.517	45	8.092	49	6.714	40	6.820	41
11	Central	41.108	19.629	48	19.701	48	18.217	44	18.321	45	17.989	44	18.341	45	18.046	44	17.277	42	19.504	47	16.660	41	16.674	41
12	Ñeembucú	1.446	562	39	552	38	537	37	537	37	537	37	541	37	521	36	521	36	594	41	509	35	509	35
13	Amambay	3.597	1.789	50	1.918	53	1.859	52	1.803	50	1.858	52	1.732	48	1.674	47	1.713	48	1.749	49	1.603	45	1.603	45
14	Canindeyú	5.071	1.815	36	2.417	48	2.277	45	2.189	43	2.278	45	2.366	47	2.098	41	2.198	43	2.586	51	2.227	44	2.228	44
15	Pte. Hayes	2.862	1.033	36	1.245	44	1.320	46	1.309	46	1.327	46	1.321	46	1.249	44	1.233	43	1.311	46	1.108	39	1.152	40
16	Boquerón	1.455	802	55	923	63	831	57	793	55	811	56	872	60	705	48	710	49	773	53	643	44	673	46
17	Alto Py	412	179	43	204	50	245	59	243	59	244	59	242	59	213	52	212	51	225	55	209	51	209	51
18	Capital	7.673	4.566	60	4.689	61	4.298	56	4.437	58	4.297	56	4.391	57	4.483	58	4.245	55	4.681	61	3.948	51	3.989	52
	País	141.841	60.966	43	63.477	45	60.988	43	60.657	43	60.730	43	61.476	43	58.643	41	57.973	41	64.278	45	55.254	39	55.782	39

Fecha de Emisión: 18/07/2018

Hora: 13:35

Cuadro 1. Coberturas de vacunación por Región Sanitaria según biológico y dosis

Paraguay, 31 de Diciembre 2017 - 14 de julio de 2018

Cobertura ideal para el período: 54 %

Semana N° 28

N°	Regiones Sanitarias	1 año															4 años						
		Pob.	1ra. Dosis		AA		PCV13 R		b-OPV R		DPT R		VVZ		VHA		Pob.	Refuerzo					
			SPR	%	%	%	%	%	%	%	%	%	%	%	DPT	%		b-OPV	%	SPR	%		
1	Concepción	5.869	2.314	39	2.229	38	2.006	34	1.870	32	1.931	33	2.012	34	2.011	34	5.807	2.155	37	2.074	36	2.160	37
2.1	San Pedro N.	4.486	2.253	50	2.013	45	2.252	50	1.722	38	1.723	38	1.778	40	1.778	40	4.488	1.925	43	1.925	43	1.925	43
2.2	San Pedro S.	5.078	1.899	37	1.730	34	1.907	38	1.546	30	1.546	30	1.635	32	1.625	32	5.080	1.757	35	1.755	35	1.757	35
3	Cordillera	5.902	2.608	44	2.583	44	2.611	44	2.324	39	2.324	39	2.409	41	2.410	41	5.751	2.607	45	2.605	45	2.601	45
4	Guairá	4.371	1.694	39	1.712	39	1.680	38	1.385	32	1.390	32	1.404	32	1.387	32	4.350	1.696	39	1.688	39	1.699	39
5	Caaguazú	11.716	4.680	40	4.578	39	4.651	40	3.565	30	3.643	31	3.945	34	3.942	34	11.669	4.101	35	4.009	34	4.111	35
6	Caazapá	4.348	1.499	34	1.480	34	1.511	35	1.233	28	1.251	29	1.368	31	1.358	31	4.322	1.469	34	1.439	33	1.470	34
7	Itapúa	12.530	4.659	37	4.489	36	4.650	37	3.732	30	3.770	30	4.045	32	4.044	32	12.443	4.639	37	4.585	37	4.649	37
8	Misiones	2.428	1.065	44	1.069	44	1.066	44	940	39	940	39	912	38	910	37	2.380	1.008	42	1.009	42	1.010	42
9	Paraguarí	4.553	1.814	40	1.831	40	1.814	40	1.555	34	1.555	34	1.571	35	1.571	35	4.628	1.877	41	1.877	41	1.877	41
10	Alto Paraná	16.617	7.744	47	7.778	47	7.425	45	5.196	31	5.304	32	6.039	36	6.040	36	16.597	6.413	39	6.279	38	6.480	39
11	Central	40.814	18.657	46	18.365	45	18.765	46	13.487	33	13.520	33	15.210	37	15.247	37	39.629	14.410	36	14.378	36	14.615	37
12	Ñeembucú	1.453	572	39	546	38	572	39	486	33	486	33	498	34	498	34	1.473	609	41	609	41	609	41
13	Amambay	3.571	1.824	51	1.826	51	1.632	46	1.250	35	1.250	35	1.472	41	1.467	41	3.540	1.305	37	1.307	37	1.335	38
14	Canindeyú	5.042	2.385	47	2.188	43	2.360	47	1.792	36	1.791	36	1.937	38	1.942	39	4.980	1.923	39	1.933	39	1.928	39
15	Pte. Hayes	2.816	1.398	50	1.332	47	1.364	48	807	29	853	30	1.085	39	1.073	38	2.738	1.048	38	1.015	37	1.047	38
16	Boquerón	1.432	767	54	739	52	711	50	555	39	584	41	652	46	645	45	1.386	652	47	653	47	663	48
17	Alto Py	398	286	72	279	70	317	80	204	51	205	52	222	56	221	56	380	247	65	249	66	234	62
18	Capital	7.797	4.687	60	4.560	58	4.594	59	3.272	42	3.279	42	3.769	48	3.819	49	8.430	3.725	44	3.710	44	3.809	45
País		141.221	62.805	44	61.327	43	61.888	44	46.921	33	47.345	34	51.963	37	51.988	37	140.071	53.566	38	53.099	38	53.979	39

Fecha de Emisión: 18/07/2018

Hora: 13:35

Fuente: Datos reportados al PAI-Visual - Sub-Sistema de Información de Coberturas del PAI

Gráfico 2. Monitoreo semanal de coberturas con Penta3 y SPR Paraguay, hasta la semana 28-2018

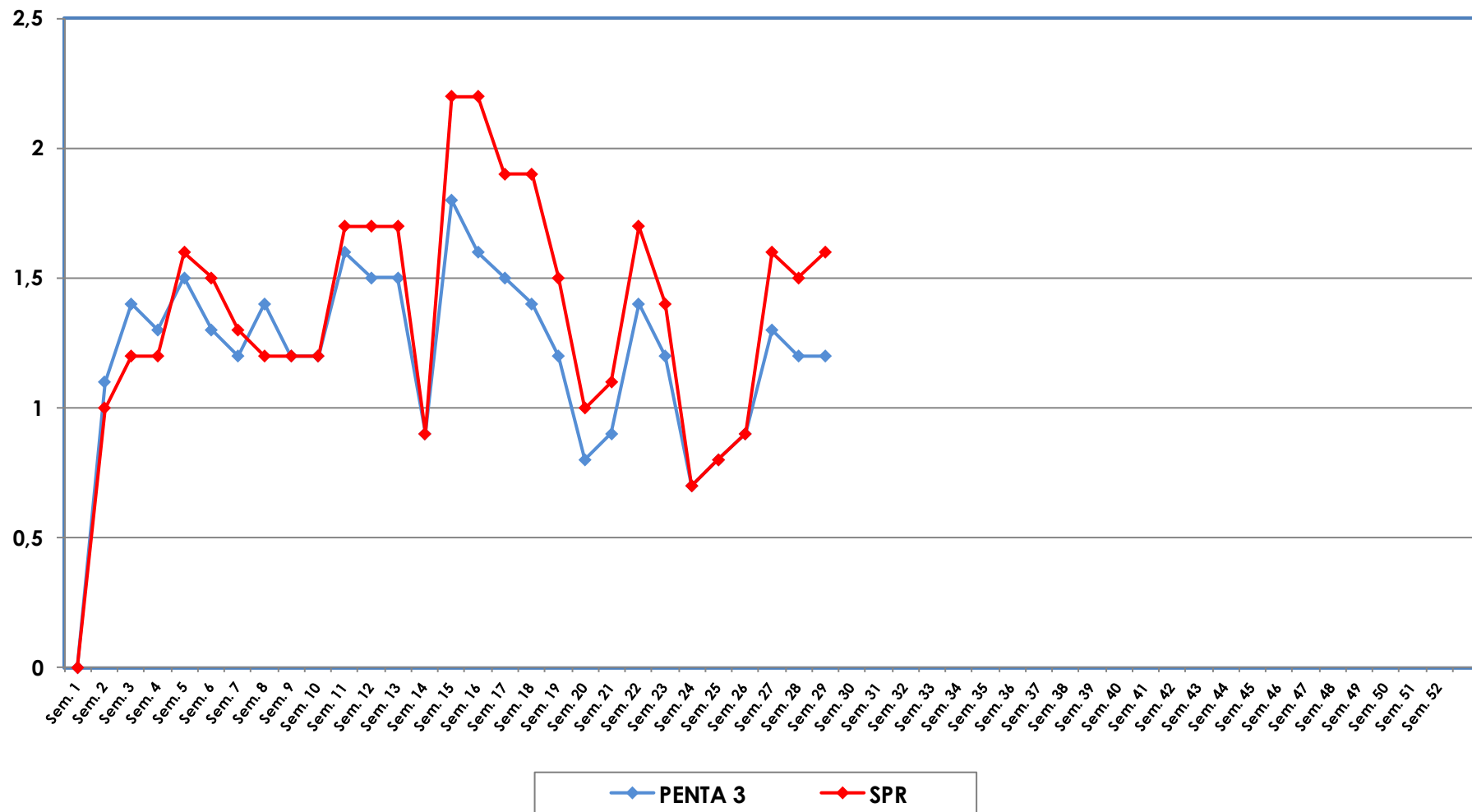

**Gráfico 3. Ranking de coberturas con Penta3.
Paraguay, solo de la semana N° 28 - 2018**

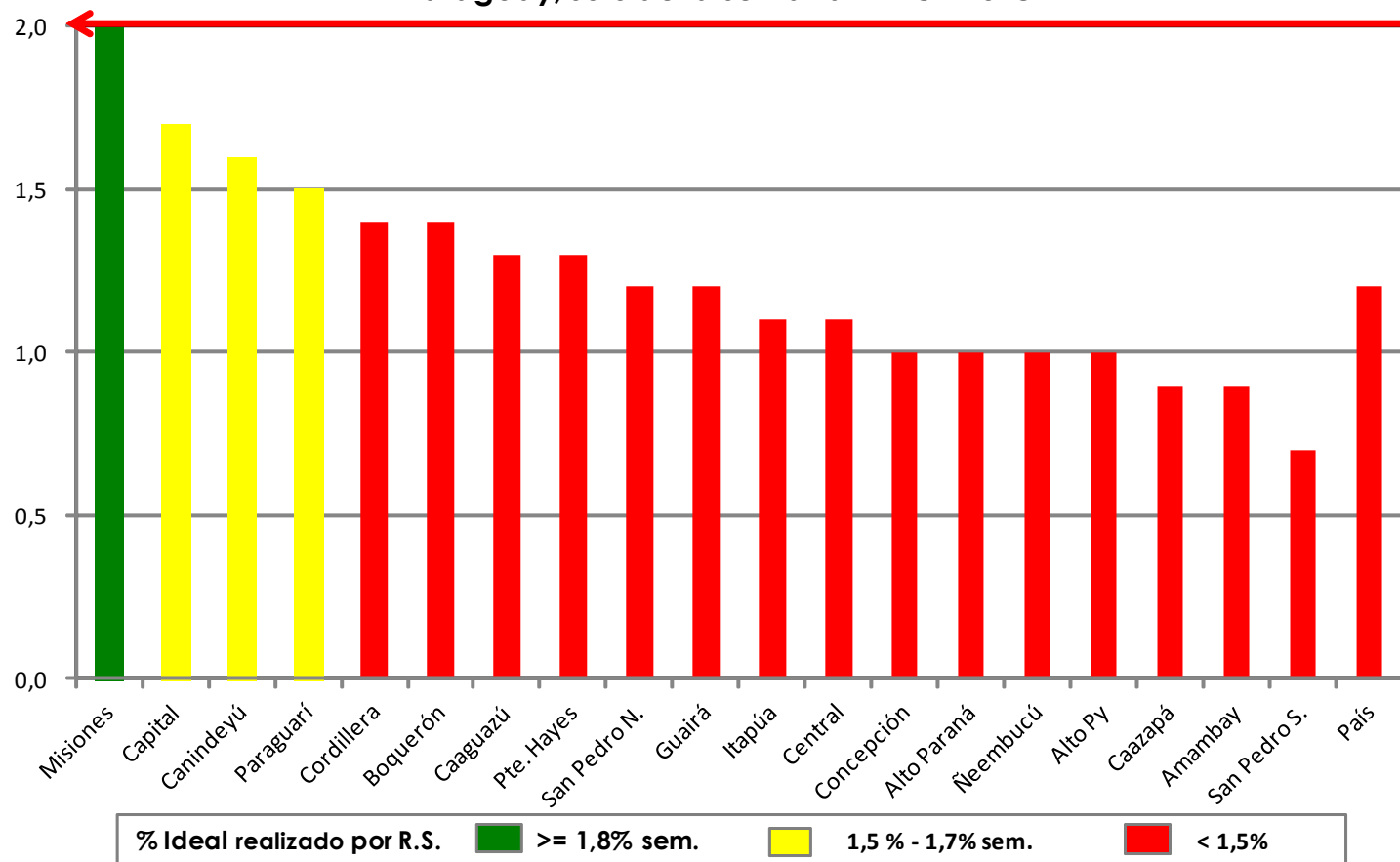

Fuente: Datos reportados al PAI-Visual - Sub-Sistema de Información de Coberturas del PAI

