

Cuadro 1. Coberturas de vacunación por Región Sanitaria según biológico y dosis

Paraguay, 29 de Diciembre 2019 - 11 de Julio de 2020

Cobertura ideal para el periodo: 51 %

Semana N° 28

N°	Regiones Sanitarias	Pob.	Menores de 1 año																							
			1ra. Dosis								2da. Dosis								3ra. Dosis							
			Hb-Ped	%	BCG	%	IPV	%	Rota	%	Penta	%	PCV13	%	Rota	%	Penta	%	IPV	%	PCV13	%	b-OPV	%	Penta	%
1	Concepción	5.887	2.285	39	2.330	40	2.168	37	2.187	37	2.166	37	2.156	37	1.954	33	1.950	33	2.115	36	1.957	33	1.514	26	1.872	32
2.1	San Pedro N.	4.467	1.775	40	1.929	43	1.818	41	1.788	40	1.818	41	1.814	41	1.494	33	1.511	34	1.510	34	1.513	34	998	22	1.328	30
2.2	San Pedro S.	5.045	1.416	28	1.544	31	1.581	31	1.583	31	1.580	31	1.583	31	1.435	28	1.439	29	1.440	29	1.440	29	979	19	1.441	29
3	Cordillera	6.020	2.029	34	1.966	33	2.080	35	2.050	34	2.080	35	2.084	35	1.915	32	1.937	32	1.917	32	1.938	32	1.361	23	1.839	31
4	Guairá	4.341	1.570	36	1.558	36	1.457	34	1.452	33	1.452	33	1.454	33	1.358	31	1.359	31	1.370	32	1.359	31	979	23	1.340	31
5	Caaguazú	11.746	4.060	35	4.240	36	4.275	36	4.228	36	4.265	36	4.276	36	3.836	33	3.911	33	3.910	33	3.916	33	2.802	24	3.916	33
6	Caazapá	4.306	1.146	27	1.148	27	1.032	24	1.032	24	1.033	24	1.034	24	920	21	914	21	914	21	924	21	707	16	934	22
7	Itapúa	12.658	3.943	31	3.986	31	3.840	30	3.744	30	3.836	30	3.848	30	3.462	27	3.645	29	3.647	29	3.650	29	2.594	20	3.668	29
8	Misiones	2.479	952	38	932	38	889	36	859	35	887	36	890	36	770	31	799	32	794	32	796	32	598	24	760	31
9	Paraguarí	4.475	1.375	31	1.387	31	1.482	33	1.482	33	1.482	33	1.482	33	1.354	30	1.353	30	1.353	30	1.353	30	1.389	31	1.391	31
10	Alto Paraná	16.670	7.981	48	7.769	47	7.214	43	7.061	42	7.348	44	7.222	43	6.223	37	6.544	39	6.505	39	6.439	39	4.379	26	6.244	37
11	Central	41.715	17.884	43	17.755	43	15.740	38	14.470	35	15.710	38	15.599	37	11.362	27	13.988	34	14.944	36	13.895	33	9.802	23	13.214	32
12	Ñeembucú	1.424	510	36	514	36	522	37	521	37	522	37	522	37	507	36	510	36	511	36	510	36	345	24	448	31
13	Amambay	3.595	1.593	44	1.691	47	1.592	44	1.595	44	1.594	44	1.599	44	1.434	40	1.428	40	1.432	40	1.423	40	947	26	1.413	39
14	Canindeyú	5.096	1.653	32	1.904	37	1.957	38	1.873	37	1.945	38	1.949	38	1.567	31	1.810	36	1.786	35	1.837	36	1.204	24	1.749	34
15	Pte. Hayes	2.887	850	29	1.068	37	1.135	39	1.114	39	1.148	40	1.158	40	947	33	997	35	960	33	996	35	685	24	890	31
16	Boquerón	1.478	665	45	624	42	703	48	669	45	714	48	740	50	586	40	674	46	611	41	696	47	538	36	596	40
17	Alto Py	421	141	33	142	34	115	27	116	28	117	28	119	28	106	25	110	26	114	27	112	27	120	28	117	28
18	Capital	7.393	4.678	63	4.253	58	3.505	47	3.438	47	3.496	47	3.657	49	3.010	41	3.113	42	3.030	41	3.260	44	2.126	29	2.982	40
País		142.103	56.506	40	56.740	40	53.105	37	51.262	36	53.193	37	53.186	37	44.240	31	47.992	34	48.863	34	48.014	34	34.067	24	46.142	32

Cuadro 1. Coberturas de vacunación por Región Sanitaria según biológico y dosis

Paraguay, 29 de Diciembre 2019 - 11 de Julio de 2020

Cobertura ideal para el periodo: 51 %

Semana N° 28

N°	Regiones Sanitarias	1 año														4 años							
		Pob.	1ra. Dosis		Refuerzo								Pob.	Refuerzo									
			SPR	%	AA	%	PCV13 R	%	b-OPV R	%	DPT R	%		VVZ	%	VHA	%	DPT	%	b-OPV	%	SPR	%
1	Concepción	5.874	2.216	38	2.133	36	2.207	38	1.843	31	1.832	31	1.850	31	1.857	32	5.840	2.105	36	2.079	36	2.138	37
2.1	San Pedro N.	4.479	1.640	37	1.475	33	1.638	37	1.201	27	1.200	27	1.312	29	1.322	30	4.489	1.371	31	1.363	30	1.357	30
2.2	San Pedro S.	5.059	1.644	32	1.470	29	1.639	32	1.303	26	1.332	26	1.352	27	1.351	27	5.071	1.447	29	1.425	28	1.468	29
3	Cordillera	5.968	2.080	35	2.025	34	2.076	35	1.811	30	1.813	30	1.840	31	1.840	31	5.851	2.114	36	2.117	36	2.116	36
4	Guairá	4.337	1.560	36	1.435	33	1.556	36	1.442	33	1.443	33	1.462	34	1.458	34	4.363	1.616	37	1.572	36	1.605	37
5	Caaguazú	11.715	4.160	36	4.114	35	4.194	36	3.543	30	3.592	31	3.654	31	3.661	31	11.709	3.927	34	3.821	33	3.879	33
6	Caazapá	4.326	1.151	27	1.061	25	1.147	27	986	23	990	23	956	22	957	22	4.328	1.082	25	1.083	25	1.083	25
7	Itapúa	12.616	4.021	32	3.598	29	3.981	32	3.188	25	3.285	26	3.477	28	3.477	28	12.456	3.836	31	3.691	30	3.873	31
8	Misiones	2.457	938	38	948	39	937	38	810	33	829	34	851	35	852	35	2.411	916	38	864	36	917	38
9	Paraguari	4.494	1.660	37	1.658	37	1.659	37	1.435	32	1.437	32	1.446	32	1.446	32	4.563	1.786	39	1.786	39	1.786	39
10	Alto Paraná	16.594	6.633	40	6.777	41	6.570	40	4.574	28	4.740	29	5.200	31	5.284	32	16.591	5.151	31	4.965	30	5.476	33
11	Central	41.335	14.845	36	13.995	34	14.549	35	9.692	23	10.692	26	12.172	29	12.187	29	40.307	12.192	30	10.208	25	12.440	31
12	Ñeembucú	1.434	568	40	558	39	565	39	454	32	458	32	491	34	491	34	1.459	519	36	502	34	520	36
13	Amambay	3.577	1.530	43	1.503	42	1.542	43	993	28	1.111	31	1.259	35	1.268	35	3.559	1.246	35	1.151	32	1.299	37
14	Canindeyú	5.068	1.914	38	1.618	32	1.900	37	1.436	28	1.482	29	1.693	33	1.698	34	5.009	1.670	33	1.632	33	1.689	34
15	Pte. Hayes	2.859	1.119	39	1.041	36	1.099	38	767	27	795	28	883	31	882	31	2.783	947	34	917	33	978	35
16	Boquerón	1.453	707	49	519	36	721	50	498	34	500	34	574	39	578	40	1.416	521	37	499	35	521	37
17	Alto Py	408	160	39	132	32	139	34	132	32	128	31	120	29	118	29	389	104	27	104	27	103	27
18	Capital	7.493	3.551	47	2.826	38	3.503	47	2.117	28	2.276	30	2.869	38	2.878	38	7.986	2.896	36	2.496	31	3.012	38
País		141.546	52.097	37	48.886	35	51.622	36	38.225	27	39.935	28	43.461	31	43.605	31	140.581	45.446	32	42.275	30	46.260	33

Fecha de Emisión: 15/07/2020

Hora: 14:05

Fuente: Datos reportados al PAI-Visual - Sub-Sistema de Información de Coberturas del PAI

Gráfico 1. Coberturas del programa regular por Región Sanitaria según biológico
Paraguay, 29 diciembre 2019 - 11 de Julio de 2020

Cobertura ideal para el periodo 51 %

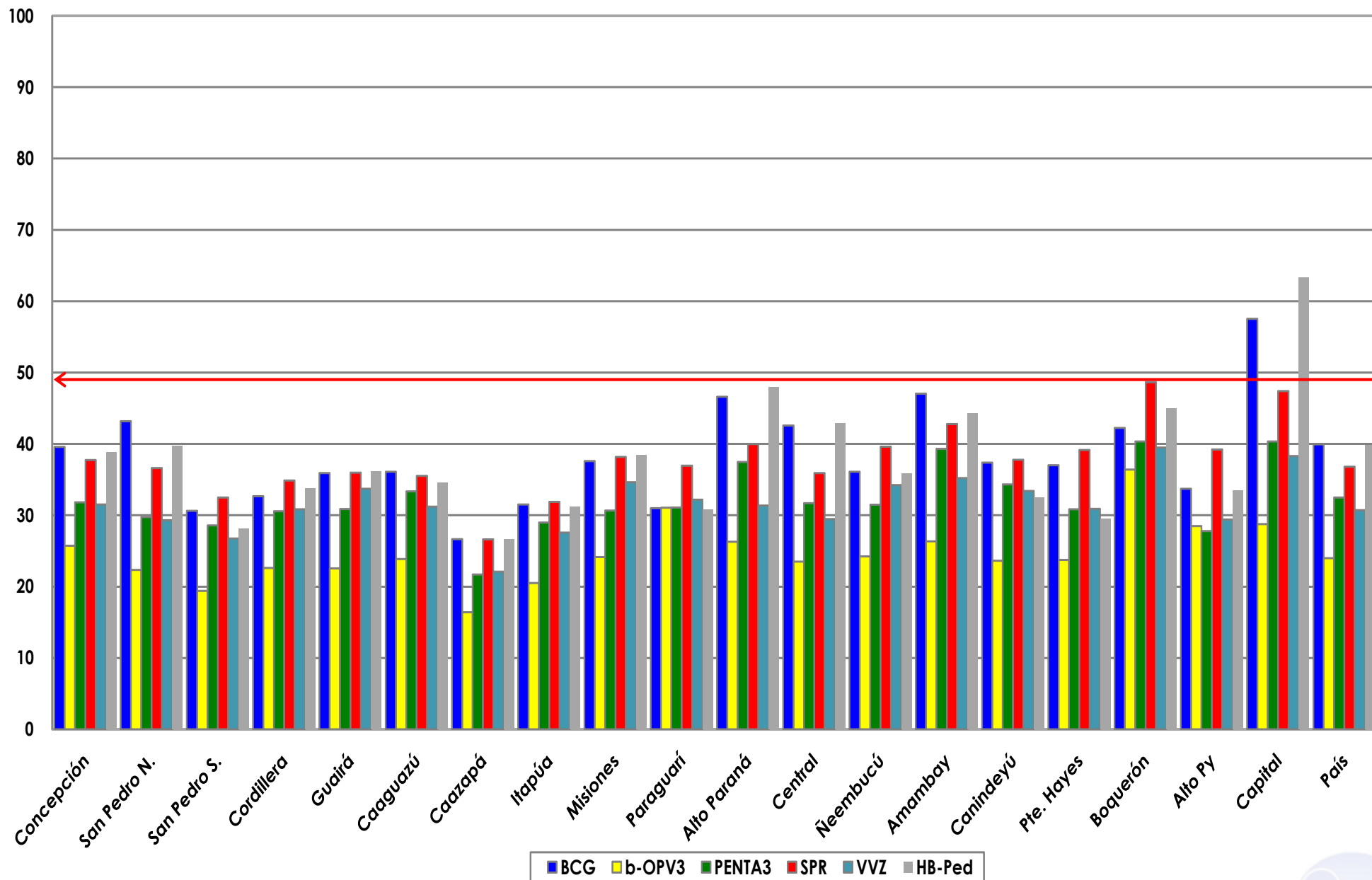

Fuente: Datos reportados al PAI-Visual - Sub-Sistema de Información de Coberturas del PAI



**Gráfico 2. Monitoreo semanal de coberturas con Penta3 y SPR
Paraguay, hasta la semana 28-2020**

