



Cuadro 1. Coberturas de vacunación por Región Sanitaria según biológico y dosis

Paraguay, 31 de Diciembre 2017 - 07 de Julio de 2018

Cobertura ideal para el periodo: 52 %

Semana N° 27

N°	Regiones Sanitarias	Pop.	Menores de 1 año																					
			1ra. Dosis								2da. Dosis								3ra. Dosis					
			Hb-Ped	%	BCG	%	IPV	%	Rota	%	Penta	%	PCV13	%	Rota	%	Penta	%	PCV13	%	b-OPV	%	Penta	%
1	Concepción	5.893	2.435	41	2.374	40	2.418	41	2.382	40	2.411	41	2.138	36	2.302	39	2.312	39	2.340	40	2.134	36	2.191	37
2.1	San Pedro N.	4.497	1.867	42	2.032	45	1.979	44	1.963	44	1.979	44	2.000	44	1.925	43	1.944	43	2.161	48	1.839	41	1.839	41
2.2	San Pedro S.	5.091	1.457	29	1.632	32	1.723	34	1.704	33	1.723	34	1.731	34	1.609	32	1.619	32	1.753	34	1.557	31	1.561	31
3	Cordillera	5.963	2.244	38	2.251	38	2.437	41	2.320	39	2.436	41	2.433	41	2.205	37	2.343	39	2.646	44	2.292	38	2.295	38
4	Guairá	4.375	1.417	32	1.513	35	1.517	35	1.510	35	1.513	35	1.519	35	1.457	33	1.470	34	1.590	36	1.418	32	1.423	33
5	Caaguazú	11.795	4.245	36	4.584	39	4.413	37	4.375	37	4.410	37	4.503	38	4.324	37	4.334	37	5.043	43	4.103	35	4.169	35
6	Caazapá	4.360	1.237	28	1.344	31	1.332	31	1.331	31	1.332	31	1.341	31	1.332	31	1.332	31	1.546	35	1.295	30	1.308	30
7	Itapúa	12.602	4.061	32	4.250	34	4.189	33	4.093	32	4.192	33	4.590	36	3.899	31	3.968	31	4.184	33	4.063	32	4.101	33
8	Misiones	2.453	946	39	934	38	934	38	933	38	934	38	938	38	851	35	851	35	1.008	41	902	37	902	37
9	Paraguarí	4.538	1.558	34	1.614	36	1.545	34	1.545	34	1.544	34	1.559	34	1.477	33	1.477	33	1.777	39	1.388	31	1.389	31
10	Alto Paraná	16.650	8.240	49	8.222	49	7.818	47	7.727	46	7.812	47	7.760	47	7.353	44	7.317	44	7.873	47	6.589	40	6.648	40
11	Central	41.108	18.961	46	19.047	46	17.660	43	17.759	43	17.513	43	17.777	43	17.495	43	16.797	41	18.936	46	16.176	39	16.208	39
12	Ñeembucú	1.446	542	37	530	37	515	36	515	36	515	36	519	36	503	35	503	35	576	40	494	34	494	34
13	Amambay	3.597	1.736	48	1.857	52	1.811	50	1.752	49	1.810	50	1.674	47	1.628	45	1.679	47	1.698	47	1.572	44	1.572	44
14	Canindeyú	5.071	1.709	34	2.259	45	2.104	41	1.988	39	2.103	41	2.178	43	1.906	38	2.029	40	2.389	47	2.066	41	2.067	41
15	Pte. Hayes	2.862	1.003	35	1.201	42	1.263	44	1.260	44	1.274	45	1.266	44	1.209	42	1.194	42	1.272	44	1.073	37	1.116	39
16	Boquerón	1.455	769	53	886	61	805	55	770	53	787	54	845	58	692	48	689	47	752	52	619	43	649	45
17	Alto Py	412	165	40	186	45	233	57	231	56	232	56	230	56	197	48	196	48	209	51	200	49	200	49
18	Capital	7.673	4.398	57	4.533	59	4.157	54	4.292	56	4.157	54	4.245	55	4.320	56	4.082	53	4.515	59	3.815	50	3.860	50
País		141.841	58.990	42	61.249	43	58.853	41	58.450	41	58.677	41	59.246	42	56.684	40	56.136	40	62.268	44	53.595	38	53.992	38

Obs: Las regiones de Canindeyú y Alto Py no reportarán datos en esta semana.

Fuente: Datos reportados al PAI-Visual - Sub-Sistema de Información de Coberturas del PAI

Fecha de Emisión: 11/07/2018

Hora: 14:05

Cuadro 1. Coberturas de vacunación por Región Sanitaria según biológico y dosis

Paraguay, 31 de Diciembre 2017 - 07 de julio de 2018

Cobertura ideal para el periodo: 52 %

Semana N° 27

N°	Regiones Sanitarias	1 año															4 años						
		Pob.	1ra. Dosis														Pob.	Refuerzo					
			SPR	%	AA	%	PCV13 R	%	b-OPV R	%	DPT R	%	VVZ	%	VHA	%		DPT	%	b-OPV	%	SPR	%
1	Concepción	5.869	2.230	38	2.145	37	1.896	32	1.831	31	1.869	32	1.928	33	1.927	33	5.807	2.087	36	2.037	35	2.091	36
2.1	San Pedro N.	4.486	2.205	49	1.970	44	2.204	49	1.659	37	1.660	37	1.717	38	1.717	38	4.488	1.858	41	1.858	41	1.858	41
2.2	San Pedro S.	5.078	1.836	36	1.670	33	1.844	36	1.487	29	1.487	29	1.573	31	1.563	31	5.080	1.708	34	1.706	34	1.708	34
3	Cordillera	5.902	2.524	43	2.503	42	2.527	43	2.232	38	2.232	38	2.302	39	2.303	39	5.751	2.503	44	2.501	43	2.498	43
4	Guairá	4.371	1.636	37	1.600	37	1.625	37	1.327	30	1.330	30	1.328	30	1.314	30	4.350	1.640	38	1.637	38	1.644	38
5	Caaguazú	11.716	4.517	39	4.429	38	4.492	38	3.490	30	3.533	30	3.774	32	3.771	32	11.669	3.974	34	3.921	34	3.983	34
6	Caazapá	4.348	1.441	33	1.404	32	1.453	33	1.206	28	1.217	28	1.313	30	1.303	30	4.322	1.420	33	1.404	32	1.421	33
7	Itapúa	12.530	4.466	36	4.273	34	4.455	36	3.615	29	3.638	29	3.884	31	3.884	31	12.443	4.494	36	4.459	36	4.504	36
8	Misiones	2.428	1.006	41	1.012	42	1.007	41	897	37	897	37	857	35	855	35	2.380	966	41	967	41	968	41
9	Paraguarí	4.553	1.724	38	1.741	38	1.724	38	1.492	33	1.492	33	1.497	33	1.497	33	4.628	1.813	39	1.813	39	1.813	39
10	Alto Paraná	16.617	7.437	45	7.458	45	7.109	43	5.059	30	5.130	31	5.797	35	5.798	35	16.597	6.135	37	6.063	37	6.201	37
11	Central	40.814	18.057	44	17.776	44	18.153	44	13.099	32	13.134	32	14.644	36	14.678	36	39.629	13.982	35	13.951	35	14.180	36
12	Ñeembucú	1.453	548	38	526	36	548	38	467	32	467	32	478	33	478	33	1.473	582	40	582	40	582	40
13	Amambay	3.571	1.770	50	1.769	50	1.566	44	1.220	34	1.220	34	1.420	40	1.415	40	3.540	1.278	36	1.280	36	1.308	37
14	Canindeyú	5.042	2.199	44	1.983	39	2.175	43	1.651	33	1.650	33	1.763	35	1.768	35	4.980	1.763	35	1.773	36	1.767	35
15	Pte. Hayes	2.816	1.339	48	1.268	45	1.303	46	772	27	818	29	1.040	37	1.030	37	2.738	998	36	965	35	996	36
16	Boquerón	1.432	741	52	722	50	691	48	538	38	565	39	630	44	624	44	1.386	628	45	632	46	639	46
17	Alto Py	398	249	63	235	59	279	70	193	48	194	49	200	50	199	50	380	222	58	224	59	211	56
18	Capital	7.797	4.527	58	4.416	57	4.430	57	3.152	40	3.159	41	3.628	47	3.672	47	8.430	3.576	42	3.561	42	3.659	43
País		141.221	60.452	43	58.900	42	59.481	42	45.387	32	45.692	32	49.773	35	49.796	35	140.071	51.627	37	51.334	37	52.031	37

Obs: Las regiones de Canindeyú y Alto Py no reportarán datos en esta semana.

Fecha de Emisión: 11/07/2018

Fuente: Datos reportados al PAI-Visual - Sub-Sistema de Información de Coberturas del PAI

Hora: 14:05

Gráfico 2. Monitoreo semanal de coberturas con Penta3 y SPR Paraguay, hasta la semana 27-2018

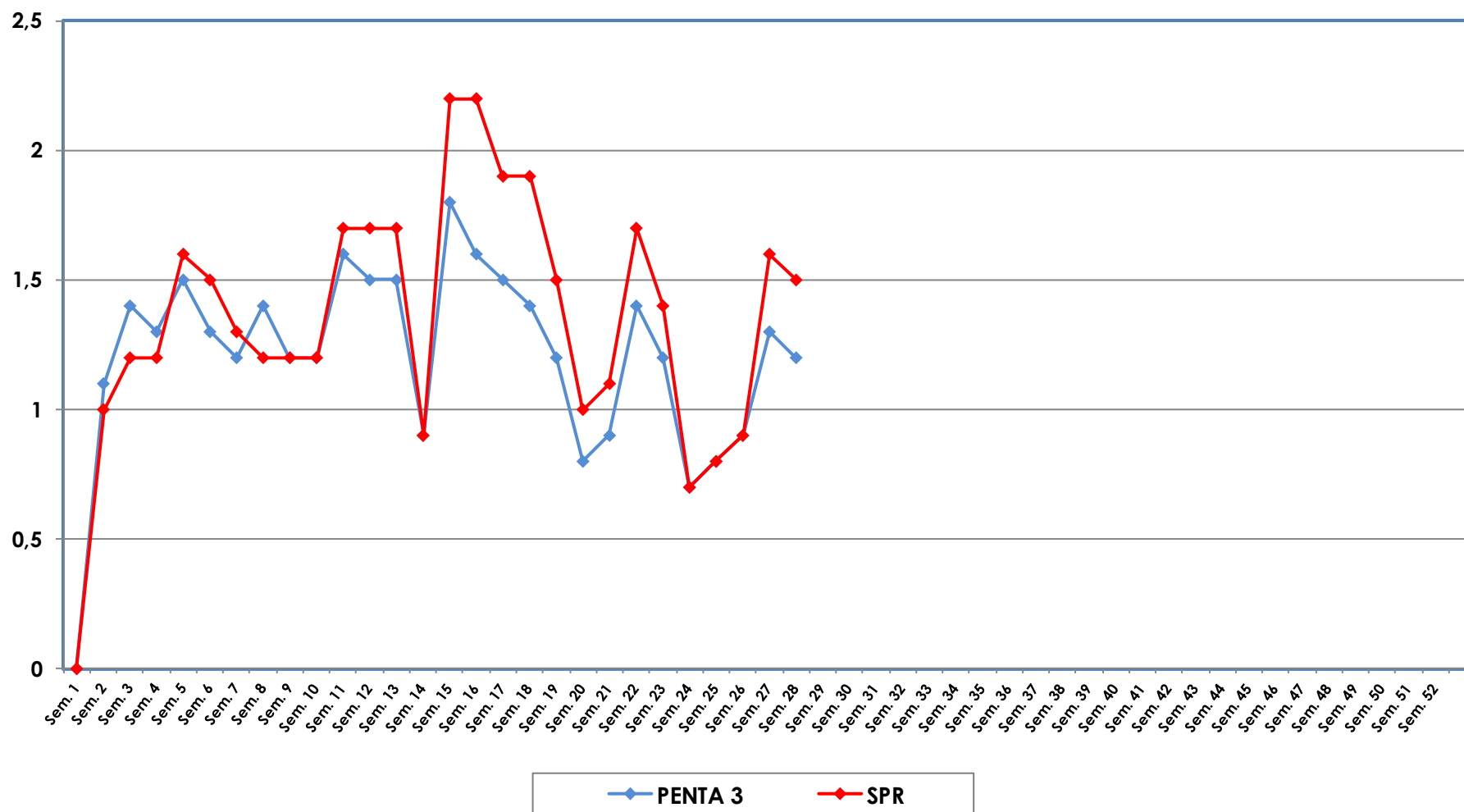

**Gráfico 3. Ranking de coberturas con Penta3.
Paraguay, solo de la semana N° 27 - 2018**

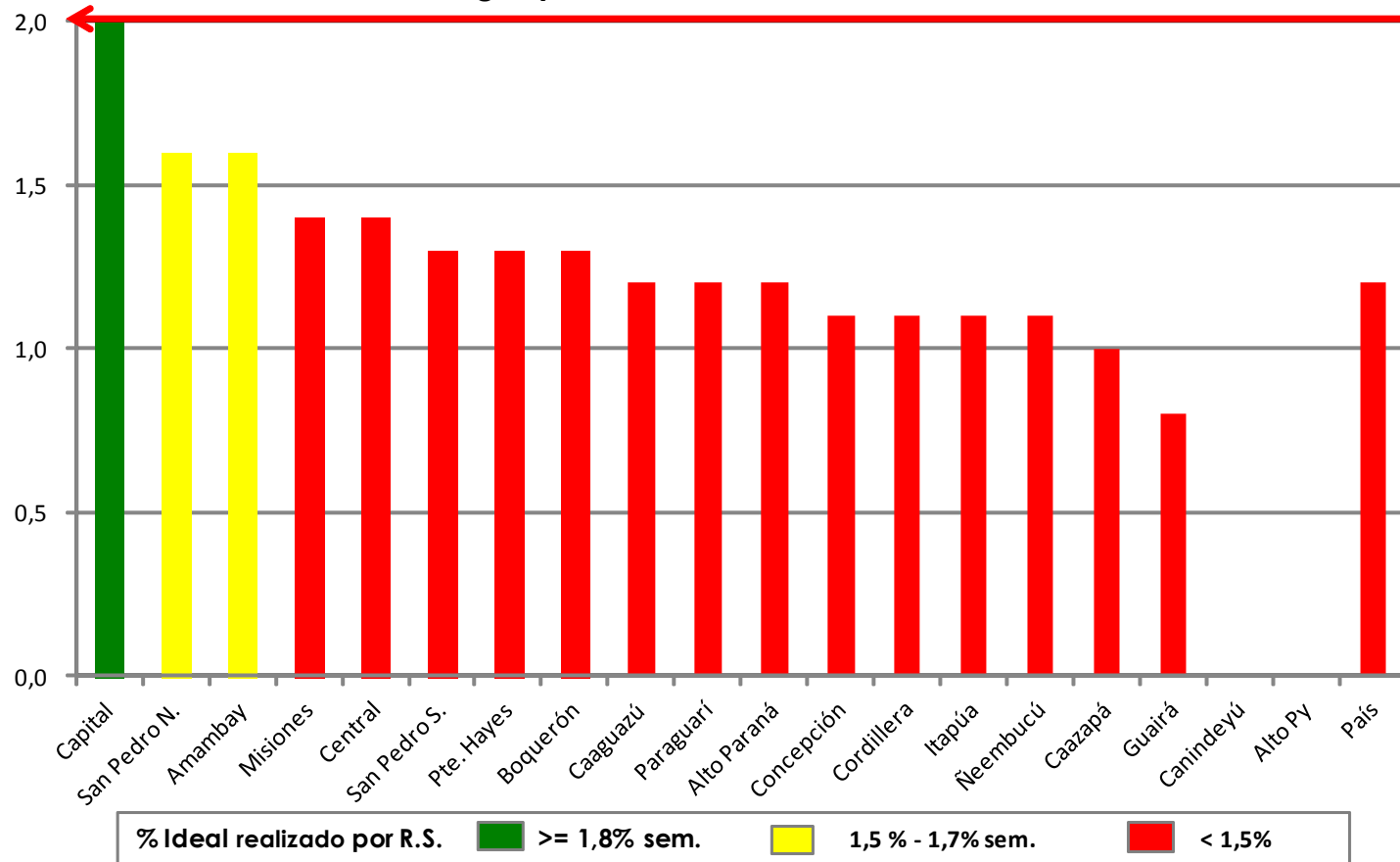

Fuente: Datos reportados al PAI-Visual - Sub-Sistema de Información de Coberturas del PAI

