

Cuadro 1. Coberturas de vacunación por Región Sanitaria según biológico y dosis

Paraguay, 30 de Diciembre 2018 - 06 de Julio de 2019

Cobertura ideal para el periodo: 49 %

Semana N° 27

N°	Regiones Sanitarias	Pob.	Menores de 1 año																					
			1ra. Dosis						2da. Dosis						3ra. Dosis									
			Hb-Ped	%	BCG	%	IPV	%	Rota	%	Penta	%	PCV13	%	Rota	%	Penta	%	PCV13	%	b-OPV	%	Penta	%
1	Concepción	5.898	2.226	38	2.262	38	2.176	37	2.165	37	2.180	37	2.183	37	1.990	34	2.018	34	2.182	37	1.854	31	1.970	33
2.1	San Pedro N.	4.493	1.869	42	1.898	42	1.850	41	1.846	41	1.849	41	1.849	41	1.677	37	1.678	37	1.678	37	1.645	37	1.653	37
2.2	San Pedro S.	5.082	1.385	27	1.467	29	1.636	32	1.635	32	1.638	32	1.640	32	1.571	31	1.567	31	1.571	31	1.593	31	1.587	31
3	Cordillera	5.988	2.149	36	2.149	36	2.240	37	2.240	37	2.238	37	2.239	37	2.135	36	2.139	36	2.147	36	2.109	35	2.114	35
4	Guairá	4.354	1.407	32	1.422	33	1.393	32	1.377	32	1.391	32	1.393	32	1.279	29	1.295	30	1.298	30	1.349	31	1.342	31
5	Caaguazú	11.763	4.131	35	4.319	37	4.206	36	4.202	36	4.197	36	4.214	36	4.041	34	4.063	35	4.075	35	3.974	34	3.929	33
6	Caazapá	4.342	1.233	28	1.276	29	1.172	27	1.172	27	1.171	27	1.174	27	1.172	27	1.172	27	1.177	27	1.220	28	1.211	28
7	Itapúa	12.661	4.011	32	3.971	31	4.099	32	4.088	32	4.096	32	4.094	32	3.874	31	3.893	31	3.896	31	3.946	31	3.931	31
8	Misiones	2.468	923	37	936	38	888	36	894	36	890	36	893	36	901	37	902	37	903	37	855	35	856	35
9	Paraguarí	4.511	1.516	34	1.514	34	1.518	34	1.518	34	1.518	34	1.517	34	1.414	31	1.413	31	1.413	31	1.418	31	1.418	31
10	Alto Paraná	16.664	8.055	48	8.150	49	7.506	45	6.621	40	7.535	45	7.566	45	6.289	38	7.107	43	7.238	43	6.610	40	6.618	40
11	Central	41.431	18.892	46	18.386	44	16.868	41	16.752	40	16.894	41	17.182	41	15.425	37	15.838	38	16.850	41	14.239	34	15.366	37
12	Ñeembucú	1.440	524	36	514	36	505	35	505	35	505	35	506	35	518	36	518	36	520	36	499	35	505	35
13	Amambay	3.591	1.684	47	1.703	47	1.642	46	1.587	44	1.636	46	1.654	46	1.489	41	1.568	44	1.598	45	1.402	39	1.448	40
14	Canindeyú	5.089	1.709	34	2.027	40	2.052	40	1.838	36	2.040	40	2.042	40	1.771	35	1.972	39	1.973	39	1.833	36	1.839	36
15	Pte. Hayes	2.882	911	32	1.056	37	1.112	39	1.011	35	1.123	39	1.121	39	842	29	984	34	969	34	873	30	881	31
16	Boquerón	1.465	714	49	638	44	739	50	744	51	733	50	775	53	634	43	671	46	724	49	628	43	632	43
17	Alto Py	417	190	46	184	44	191	46	192	46	192	46	192	46	189	45	190	46	196	47	165	40	166	40
18	Capital	7.514	4.741	63	4.381	58	3.746	50	3.784	50	3.741	50	3.964	53	3.531	47	3.581	48	3.937	52	3.225	43	3.369	45
	País	142.053	58.270	41	58.253	41	55.539	39	54.171	38	55.567	39	56.198	40	50.742	36	52.569	37	54.345	38	49.437	35	50.835	36

Cuadro 1. Coberturas de vacunación por Región Sanitaria según biológico y dosis

Paraguay, 30 de Diciembre 2018 - 06 de Julio de 2019

Cobertura ideal para el periodo: 49 %

Semana N° 27

N°	Regiones Sanitarias	1 año															4 años						
		Pob.	1ra. Dosis														Pob.	Refuerzo					
			SPR	%	AA	%	PCV13 R	%	b-OPV R	%	DPT R	%	VVZ	%	VHA	%		DPT	%	b-OPV	%	SPR	%
1	Concepción	5.868	2.236	38	2.070	35	2.317	39	1.770	30	1.898	32	2.023	34	2.024	34	5.835	2.125	36	1.962	34	2.131	37
2.1	San Pedro N.	4.481	1.799	40	1.699	38	1.791	40	1.425	32	1.441	32	1.541	34	1.540	34	4.479	1.601	36	1.606	36	1.619	36
2.2	San Pedro S.	5.065	1.728	34	1.597	32	1.724	34	1.467	29	1.467	29	1.501	30	1.498	30	5.064	1.776	35	1.779	35	1.774	35
3	Cordillera	5.944	2.388	40	2.338	39	2.387	40	2.171	37	2.173	37	2.233	38	2.229	38	5.807	2.439	42	2.442	42	2.444	42
4	Guairá	4.358	1.406	32	1.386	32	1.403	32	1.322	30	1.326	30	1.320	30	1.316	30	4.362	1.570	36	1.567	36	1.572	36
5	Caaguazú	11.746	4.455	38	4.270	36	4.445	38	3.860	33	3.852	33	4.015	34	4.006	34	11.680	4.390	38	4.412	38	4.393	38
6	Caazapá	4.344	1.265	29	1.208	28	1.215	28	1.158	27	1.158	27	1.164	27	1.162	27	4.325	1.418	33	1.415	33	1.418	33
7	Itapúa	12.556	4.007	32	3.732	30	3.998	32	3.481	28	3.475	28	3.631	29	3.626	29	12.453	4.252	34	4.259	34	4.259	34
8	Misiones	2.443	920	38	900	37	921	38	874	36	874	36	759	31	759	31	2.397	1.021	43	1.020	43	1.020	43
9	Paraguarí	4.518	1.613	36	1.616	36	1.612	36	1.384	31	1.385	31	1.486	33	1.486	33	4.597	1.821	40	1.820	40	1.821	40
10	Alto Paraná	16.579	7.031	42	6.950	42	6.990	42	5.111	31	5.170	31	5.896	36	5.961	36	16.599	5.910	36	5.945	36	6.054	36
11	Central	41.010	16.031	39	15.100	37	16.258	40	11.645	28	12.494	30	13.960	34	13.987	34	39.995	13.829	35	12.847	32	14.087	35
12	Ñeembucú	1.440	553	38	528	37	553	38	464	32	470	33	475	33	475	33	1.468	541	37	537	37	541	37
13	Amambay	3.582	1.629	45	1.539	43	1.648	46	1.181	33	1.198	33	1.442	40	1.404	39	3.554	1.325	37	1.304	37	1.345	38
14	Canindeyú	5.050	2.051	41	1.890	37	2.046	41	1.687	33	1.694	34	1.642	33	1.510	30	5.000	1.827	37	1.820	36	1.822	36
15	Pte. Hayes	2.840	1.110	39	899	32	1.073	38	811	29	819	29	1.002	35	1.000	35	2.763	969	35	971	35	1.007	36
16	Boquerón	1.444	692	48	507	35	703	49	493	34	487	34	555	38	550	38	1.402	514	37	510	36	490	35
17	Alto Py	402	221	55	207	51	225	56	165	41	164	41	181	45	180	45	385	186	48	186	48	187	49
18	Capital	7.652	3.763	49	3.138	41	3.814	50	2.688	35	2.858	37	3.182	42	3.220	42	8.203	3.219	39	3.058	37	3.335	41
País		141.322	54.898	39	51.574	36	55.123	39	43.157	31	44.403	31	48.008	34	47.933	34	140.368	50.733	36	49.460	35	51.319	37

Fecha de Emisión: 10/07/2019

Hora: 17:15

Fuente: Datos reportados al PAI-Visual - Sub-Sistema de Información de Coberturas del PAI

Gráfico 1. Coberturas del programa regular por Región Sanitaria según biológico
Paraguay, 30 diciembre 2018 - 06 de Julio de 2019

Cobertura ideal para el periodo 49 %

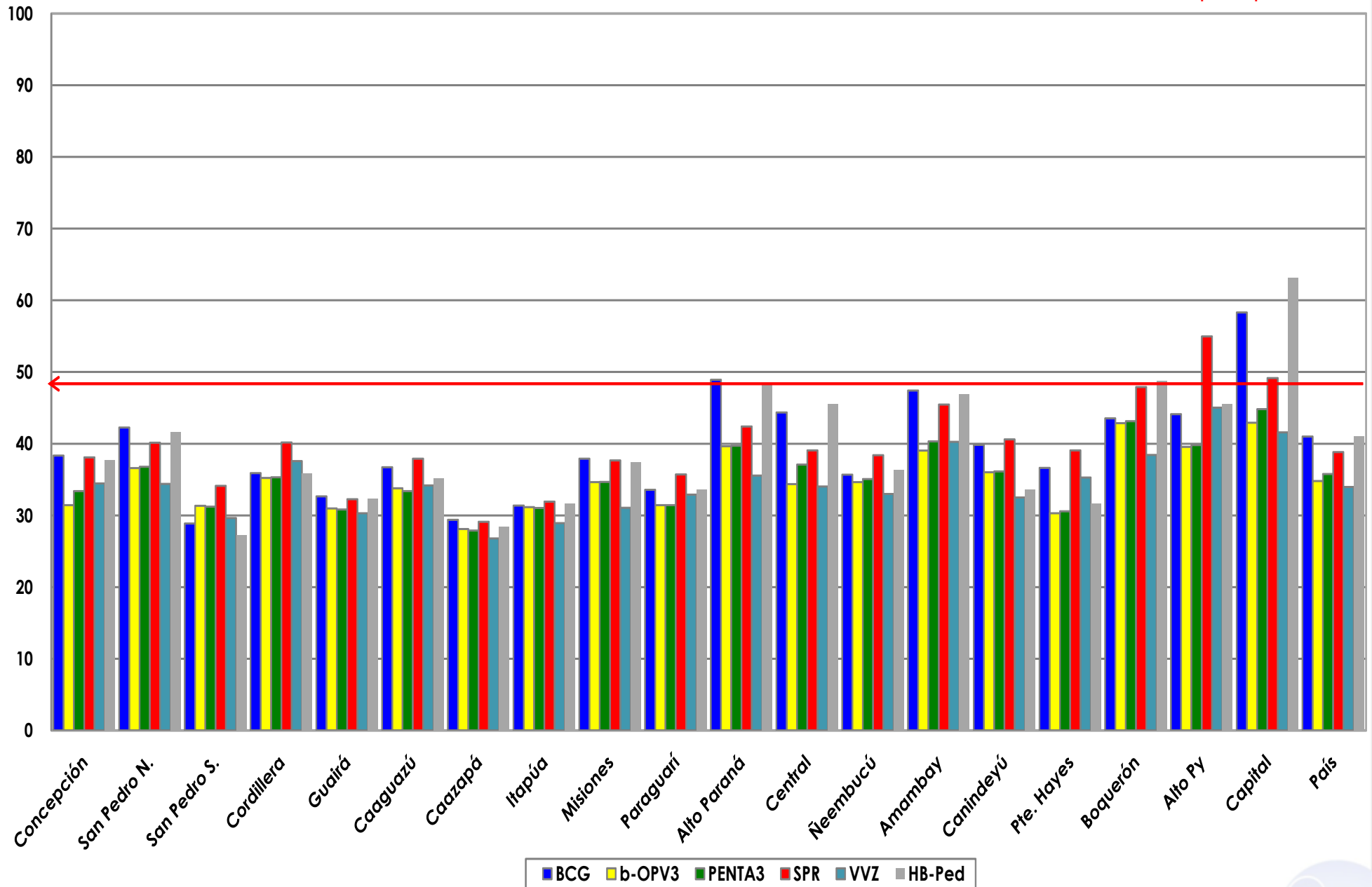

Fuente: Datos reportados al PAI-Visual - Sub-Sistema de Información de Coberturas del PAI



Gráfico 2. Monitoreo semanal de coberturas con Penta3 y SPR Paraguay, hasta la semana 27-2019

