

Cuadro 1. Coberturas de vacunación por Región Sanitaria según biológico y dosis

Paraguay, 03 de Enero de 2021 - 03 de Julio de 2021

Cobertura ideal para el periodo: 47 %

Semana N° 26

N°	Regiones Sanitarias	Pob.	Menores de 1 año																							
			1ra. Dosis												2da. Dosis						3ra. Dosis					
			Hb-Ped	%	BCG	%	IPV	%	Rota	%	Penta	%	PCV13	%	Rota	%	Penta	%	IPV	%	PCV13	%	Polio 3	%	Penta	%
1	Concepción	5.866	2.301	39	2.220	38	1.978	34	1.929	33	1.971	34	1.916	33	1.705	29	1.775	30	1.778	30	1.687	29	1.647	28	1.652	28
2.1	San Pedro N.	4.461	1.468	33	1.601	36	1.458	33	1.509	34	1.512	34	1.493	33	1.212	27	1.221	27	1.172	26	1.201	27	1.095	25	1.123	25
2.2	San Pedro S.	5.033	1.395	28	1.478	29	1.425	28	1.429	28	1.424	28	1.433	28	1.253	25	1.251	25	1.252	25	1.260	25	1.108	22	1.107	22
3	Cordillera	6.015	1.266	21	1.354	23	1.643	27	1.317	22	1.646	27	1.595	27	1.202	20	1.522	25	1.520	25	1.489	25	1.455	24	1.452	24
4	Guairá	4.324	1.110	26	1.144	26	1.158	27	1.164	27	1.156	27	1.157	27	1.044	24	1.052	24	1.040	24	1.030	24	1.013	23	1.015	23
5	Caaguazú	11.709	3.935	34	3.820	33	3.573	31	3.618	31	3.783	32	3.704	32	3.339	29	3.536	30	3.274	28	3.219	27	2.980	25	3.177	27
6	Caazapá	4.276	1.230	29	1.258	29	1.162	27	1.176	28	1.175	27	1.150	27	1.035	24	1.039	24	1.023	24	1.016	24	991	23	1.003	23
7	Itapúa	12.692	3.246	26	3.360	26	3.313	26	3.285	26	3.316	26	3.090	24	3.127	25	3.138	25	3.124	25	2.723	21	2.897	23	2.902	23
8	Misiones	2.486	625	25	632	25	693	28	701	28	705	28	704	28	644	26	654	26	637	26	652	26	620	25	622	25
9	Paraguarí	4.432	1.176	27	1.182	27	1.288	29	1.284	29	1.288	29	1.285	29	1.164	26	1.167	26	1.164	26	1.166	26	1.114	25	1.114	25
10	Alto Paraná	16.733	7.159	43	6.887	41	5.675	34	3.233	19	6.194	37	5.895	35	3.003	18	5.371	32	4.946	30	4.923	29	5.066	30	5.105	31
11	Central	41.946	11.702	28	11.807	28	11.936	28	8.964	21	11.977	29	10.785	26	8.168	19	10.826	26	10.824	26	8.553	20	10.237	24	10.227	24
12	Ñeembucú	1.413	410	29	409	29	459	32	459	32	459	32	458	32	420	30	420	30	420	30	419	30	394	28	394	28
13	Amambay	3.496	1.487	43	1.589	45	1.473	42	1.487	43	1.470	42	1.370	39	1.263	36	1.263	36	1.257	36	1.139	33	1.138	33	1.135	32
14	Canindeyú	5.116	1.585	31	1.680	33	1.436	28	1.671	33	1.664	33	1.522	30	1.343	26	1.360	27	1.170	23	1.138	22	1.063	21	1.196	23
15	Pte. Hayes	2.908	822	28	952	33	654	22	843	29	1.002	34	903	31	702	24	811	28	522	18	677	23	783	27	742	26
16	Boquerón	1.485	669	45	656	44	649	44	668	45	674	45	673	45	579	39	581	39	575	39	578	39	556	37	540	36
17	Alto Py	426	171	40	164	38	154	36	155	36	155	36	145	34	120	28	123	29	121	28	115	27	113	27	113	27
18	Capital	7.347	3.054	42	2.788	38	2.464	34	2.205	30	2.470	34	2.306	31	2.048	28	2.335	32	2.299	31	2.038	28	2.141	29	2.167	29
	País	142.164	44.811	32	44.981	32	42.591	30	37.097	26	44.041	31	41.584	29	33.371	23	39.445	28	38.118	27	35.023	25	36.411	26	36.786	26

Fecha de Emisión: 07/07/2021

Hora: 20:00

Cuadro 1. Coberturas de vacunación por Región Sanitaria según biológico y dosis

Paraguay, 03 de Enero 2021 - 03 de Julio de 2021

Cobertura ideal para el periodo: 47 %

Semana N° 26

N°	Regiones Sanitarias	1 año														4 años							
		Pob.	1ra. Dosis		Refuerzo								Pob.	Refuerzo									
			SPR	%	AA	%	PCV13 R	%	b-OPV R	%	DPT R	%		VVZ	%	VHA	%	b-OPV	%	SPR	%	DPT	%
1	Concepción	5.863	1.895	32	1.764	30	1.775	30	1.490	25	1.484	25	1.660	28	1.658	28	5.852	1.794	31	1.783	30	1.800	31
2.1	San Pedro N.	4.453	1.320	30	1.168	26	1.288	29	1.036	23	1.036	23	1.047	24	1.048	24	4.479	1.247	28	1.243	28	1.252	28
2.2	San Pedro S.	5.022	1.204	24	988	20	1.191	24	976	19	974	19	1.001	20	1.001	20	5.054	1.146	23	1.142	23	1.143	23
3	Cordillera	6.000	1.670	28	1.609	27	1.643	27	1.436	24	1.431	24	1.473	25	1.478	25	5.884	1.695	29	1.615	27	1.675	28
4	Guairá	4.326	1.068	25	1.041	24	1.041	24	969	22	968	22	1.002	23	999	23	4.357	1.195	27	1.191	27	1.192	27
5	Caaguazú	11.704	3.579	31	3.458	30	3.255	28	2.785	24	2.774	24	3.014	26	3.013	26	11.683	3.192	27	3.207	27	3.187	27
6	Caazapá	4.292	1.211	28	1.199	28	1.173	27	1.060	25	1.060	25	1.025	24	1.024	24	4.335	1.308	30	1.286	30	1.318	30
7	Itapúa	12.614	3.322	26	2.932	23	2.826	22	2.545	20	2.510	20	2.815	22	2.851	23	12.494	3.078	25	3.065	25	3.075	25
8	Misiones	2.470	815	33	780	32	778	31	637	26	629	25	638	26	640	26	2.421	793	33	789	33	779	32
9	Paraguarí	4.459	1.256	28	1.085	24	1.256	28	1.166	26	1.167	26	1.136	25	1.136	25	4.538	1.470	32	1.471	32	1.470	32
10	Alto Paraná	16.603	5.759	35	5.413	33	4.810	29	3.886	23	3.840	23	4.398	26	4.422	27	16.568	4.632	28	4.663	28	4.517	27
11	Central	41.622	11.280	27	10.925	26	8.916	21	7.916	19	7.933	19	9.643	23	9.647	23	40.730	10.077	25	10.126	25	10.039	25
12	Ñeembucú	1.417	452	32	421	30	452	32	396	28	396	28	443	31	445	31	1.449	499	34	498	34	499	34
13	Amambay	3.470	1.342	39	1.292	37	1.147	33	957	28	955	28	1.126	32	1.129	33	3.450	1.170	34	1.183	34	1.159	34
14	Canindeyú	5.076	1.412	28	1.186	23	1.159	23	1.057	21	1.034	20	1.202	24	1.203	24	5.026	1.218	24	1.194	24	1.184	24
15	Pte. Hayes	2.864	984	34	934	33	784	27	652	23	665	23	816	28	810	28	2.800	878	31	878	31	885	32
16	Boquerón	1.466	599	41	488	33	525	36	381	26	371	25	514	35	503	34	1.424	430	30	427	30	431	30
17	Alto Py	413	160	39	147	36	148	36	112	27	112	27	125	30	124	30	393	166	42	163	41	166	42
18	Capital	7.375	2.450	33	2.270	31	1.969	27	1.584	21	1.605	22	2.035	28	2.033	28	7.639	2.099	27	2.017	26	2.101	28
País		141.509	41.778	30	39.100	28	36.136	26	31.041	22	30.944	22	35.113	25	35.164	25	140.576	38.087	27	37.941	27	37.872	27

Fecha de Emisión: 07/07/2021

Hora: 20:00

Fuente: Datos reportados al PAI-Visual - Sub-Sistema de Información de Coberturas del PAI

Gráfico 1. Coberturas del programa regular por Región Sanitaria según biológico
Paraguay, 03 de Enero de 2021 - 03 de Julio de 2021

Cobertura ideal para el periodo 47 %

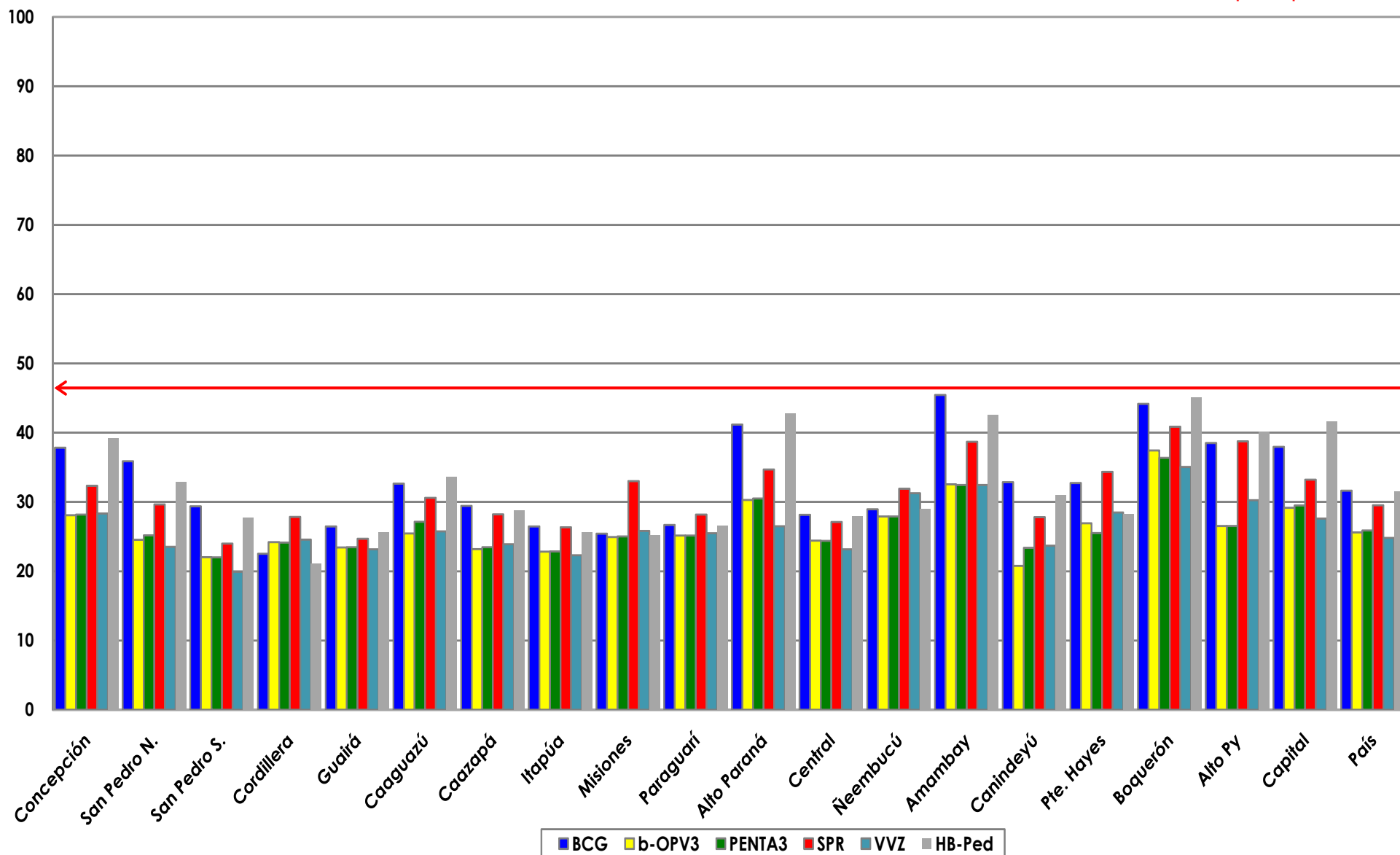

Fuente: Datos reportados al PAI-Visual - Sub-Sistema de Información de Coberturas del PAI



Gráfico 2. Monitoreo semanal de coberturas con Penta3 y SPR Paraguay, hasta la semana 26-2021

