

## Cuadro 1. Coberturas de vacunación por Región Sanitaria según biológico y dosis

Paraguay, 01 de Enero 2017 - 01 de Julio de 2017

Cobertura ideal para el periodo: 50 %

Semana N° 26

N°	Regiones Sanitarias	Pop.	Menores de 1 año																											
			1ra. Dosis												2da. Dosis										3ra. Dosis					
			Hb-Ped	%	BCG	%	IPV	%	Rota	%	Penta	%	PCV13	%	PCV10	%	Rota	%	Penta	%	PCV13	%	PCV10	%	b-OPV	%	Penta	%		
1	Concepción	5.894	856	15	2.596	44	2.359	40	2.347	40	2.359	40	0	0	2.357	40	2.091	35	2.086	35	0	0	2.101	36	1.993	34	1.996	34		
2.1	San Pedro N.	4.501	667	15	2.094	47	2.043	45	2.042	45	2.043	45	0	0	2.044	45	1.853	41	1.854	41	0	0	1.856	41	1.867	41	1.868	42		
2.2	San Pedro S.	5.103	512	10	1.816	36	1.833	36	1.831	36	1.835	36	0	0	1.833	36	1.679	33	1.685	33	0	0	1.684	33	1.690	33	1.689	33		
3	Cordillera	5.922	959	16	2.433	41	2.409	41	2.409	41	2.406	41	0	0	2.410	41	2.256	38	2.255	38	0	0	2.258	38	2.233	38	2.234	38		
4	Guairá	4.391	522	12	1.556	35	1.411	32	1.409	32	1.409	32	0	0	1.408	32	1.312	30	1.317	30	0	0	1.309	30	1.311	30	1.306	30		
5	Caaguazú	11.770	1.562	13	4.641	39	4.674	40	4.676	40	4.677	40	0	0	4.677	40	4.050	34	4.068	35	0	0	4.062	35	4.254	36	4.261	36		
6	Caazapá	4.366	405	9	1.306	30	1.304	30	1.303	30	1.305	30	0	0	1.305	30	1.179	27	1.179	27	0	0	1.179	27	1.227	28	1.227	28		
7	Itapúa	12.575	1.415	11	4.332	34	4.126	33	4.125	33	4.126	33	0	0	4.122	33	3.886	31	3.887	31	0	0	3.885	31	3.835	30	3.836	31		
8	Misiones	2.438	383	16	1.036	42	944	39	944	39	944	39	0	0	946	39	810	33	810	33	0	0	812	33	805	33	803	33		
9	Paraguarí	4.573	654	14	1.610	35	1.576	34	1.575	34	1.576	34	0	0	1.576	34	1.463	32	1.464	32	0	0	1.463	32	1.463	32	1.463	32		
10	Alto Paraná	16.693	3.099	19	8.251	49	7.381	44	7.378	44	7.384	44	0	0	7.379	44	6.727	40	6.708	40	0	0	6.709	40	6.521	39	6.516	39		
11	Central	40.914	7.679	19	20.077	49	17.278	42	17.350	42	17.281	42	0	0	17.359	42	15.840	39	15.505	38	0	0	15.651	38	14.980	37	15.024	37		
12	Ñeembucú	1.459	205	14	541	37	545	37	544	37	544	37	0	0	545	37	488	33	489	34	0	0	487	33	491	34	491	34		
13	Amambay	3.586	715	20	1.855	52	1.761	49	1.738	48	1.761	49	0	0	1.761	49	1.499	42	1.549	43	0	0	1.560	44	1.409	39	1.409	39		
14	Canindeyú	5.063	534	11	2.257	45	2.139	42	2.146	42	2.148	42	0	0	2.140	42	2.010	40	1.988	39	0	0	1.983	39	1.902	38	1.906	38		
15	Pte. Hayes	2.839	281	10	1.288	45	1.226	43	1.222	43	1.238	44	0	0	1.262	44	927	33	968	34	0	0	993	35	928	33	921	32		
16	Boquerón	1.444	124	9	828	57	831	58	840	58	801	55	0	0	833	58	724	50	673	47	0	0	745	52	639	44	570	39		
17	Alto Py	408	67	16	197	48	198	49	198	49	199	49	0	0	196	48	177	43	176	43	0	0	177	43	165	40	165	40		
18	Capital	7.819	1.622	21	4.782	61	4.117	53	4.178	53	4.122	53	0	0	4.220	54	3.890	50	3.750	48	0	0	3.902	50	3.618	46	3.614	46		
	País	141.758	22.261	16	63.496	45	58.155	41	58.255	41	58.158	41	0	0	58.373	41	52.861	37	52.411	37	0	0	52.816	37	51.331	36	51.299	36		

Fecha de Emisión: 05/07/2017

Hora: 14:10

## Cuadro 1. Coberturas de vacunación por Región Sanitaria según biológico y dosis

Paraguay, 01 de Enero 2017 - 01 de Julio de 2017

Cobertura ideal para el período: 50 %

Semana N° 26

N°	Regiones Sanitarias	1 año																4 años							
		Pob.	1ra. Dosis		Dosis Única												Pob.	Refuerzo							
			SPR	%	PCV10 R	%	AA	%	PCV13 R	%	b-OPV R	%	DPT R	%	VVZ	%		VHA	%	DPT	%	b-OPV	%	SPR	%
1	Concepción	5.860	2.430	41	2.421	41	2.124	36	0	0	1.961	33	1.961	33	2.208	38	2.208	38	5.795	2.030	35	2.027	35	2.038	35
2.1	San Pedro N.	4.496	2.243	50	2.260	50	2.167	48	0	0	1.754	39	1.754	39	1.822	41	1.820	40	4.468	1.933	43	1.933	43	1.941	43
2.2	San Pedro S.	5.095	2.065	41	2.059	40	2.098	41	0	0	1.628	32	1.628	32	1.815	36	1.814	36	5.067	1.770	35	1.773	35	1.778	35
3	Cordillera	5.868	2.574	44	2.573	44	2.565	44	0	0	2.287	39	2.287	39	2.365	40	2.366	40	5.705	2.350	41	2.350	41	2.352	41
4	Guairá	4.374	1.508	34	1.514	35	1.323	30	0	0	1.426	33	1.414	32	1.426	33	1.418	32	4.344	1.545	36	1.543	36	1.543	36
5	Caaguazú	11.744	4.819	41	4.809	41	4.832	41	0	0	3.971	34	3.968	34	4.142	35	4.141	35	11.670	4.067	35	4.065	35	4.092	35
6	Caazapá	4.341	1.325	31	1.333	31	1.332	31	0	0	1.309	30	1.313	30	1.258	29	1.253	29	4.306	1.293	30	1.293	30	1.299	30
7	Itapúa	12.492	4.652	37	4.654	37	4.835	39	0	0	3.917	31	3.919	31	4.047	32	4.045	32	12.458	3.918	31	3.922	31	3.927	32
8	Misiones	2.418	945	39	945	39	922	38	0	0	887	37	886	37	830	34	831	34	2.369	886	37	886	37	887	37
9	Paraguarí	4.577	1.750	38	1.751	38	1.753	38	0	0	1.528	33	1.528	33	1.622	35	1.622	35	4.646	1.717	37	1.717	37	1.717	37
10	Alto Paraná	16.641	7.425	45	7.444	45	7.745	47	0	0	5.637	34	5.646	34	6.462	39	6.470	39	16.639	6.102	37	6.116	37	6.144	37
11	Central	40.394	16.953	42	17.001	42	16.713	41	0	0	12.681	31	12.669	31	14.722	36	14.664	36	39.218	12.834	33	12.835	33	13.001	33
12	Ñeembucú	1.462	579	40	580	40	541	37	0	0	476	33	476	33	539	37	539	37	1.481	550	37	550	37	550	37
13	Amambay	3.570	1.683	47	1.680	47	1.549	43	0	0	1.138	32	1.137	32	1.367	38	1.367	38	3.536	1.208	34	1.208	34	1.246	35
14	Canindeyú	5.026	2.304	46	2.308	46	2.338	47	0	0	1.846	37	1.846	37	1.977	39	1.976	39	4.961	1.988	40	1.968	40	1.988	40
15	Pte. Hayes	2.799	1.209	43	1.247	45	1.099	39	0	0	879	31	881	31	1.045	37	1.076	38	2.710	919	34	909	34	922	34
16	Boquerón	1.423	724	51	696	49	553	39	0	0	466	33	472	33	631	44	607	43	1.372	545	40	537	39	553	40
17	Alto Py	393	176	45	174	44	165	42	0	0	148	38	148	38	149	38	149	38	376	194	52	194	52	193	51
18	Capital	8.003	4.293	54	4.342	54	3.546	44	0	0	3.110	39	3.104	39	3.666	46	3.631	45	8.701	3.151	36	3.157	36	3.199	37
País		140.976	59.657	42	59.791	42	58.200	41	0	0	47.049	33	47.037	33	52.093	37	51.997	37	139.822	49.000	35	48.983	35	49.370	35

Fecha de Emisión: 05/07/2017

Hora: 14:10

Fuente: Datos reportados al PAI-Visual - Sub-Sistema de Información de Coberturas del PAI

**Gráfico 2. Monitoreo semanal de coberturas con Penta3 y SPR  
Paraguay, hasta la semana 26-2017**

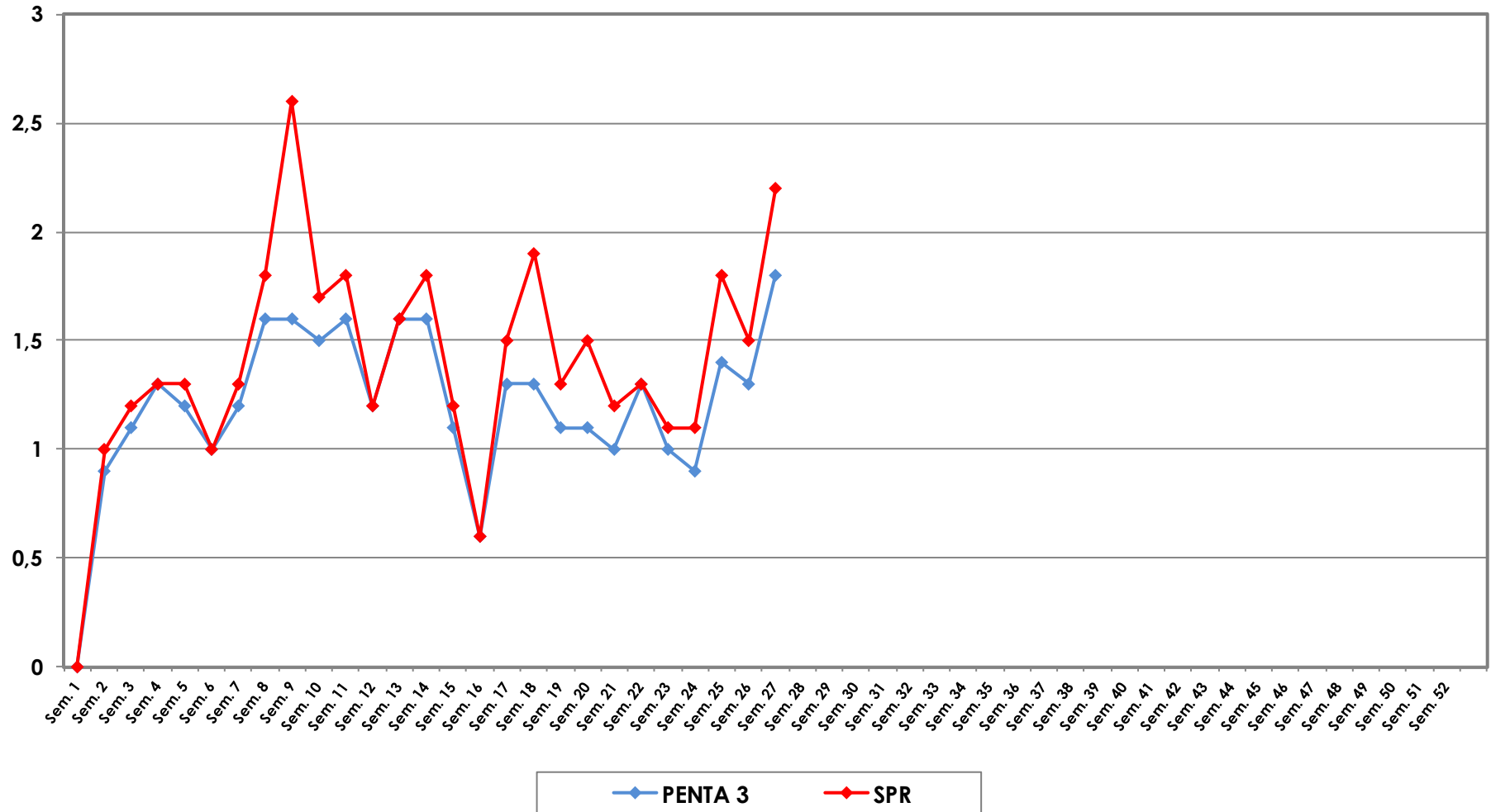

**Gráfico 3. Ranking de coberturas con Penta3.  
Paraguay, hasta la semana N° 26 - 2017**

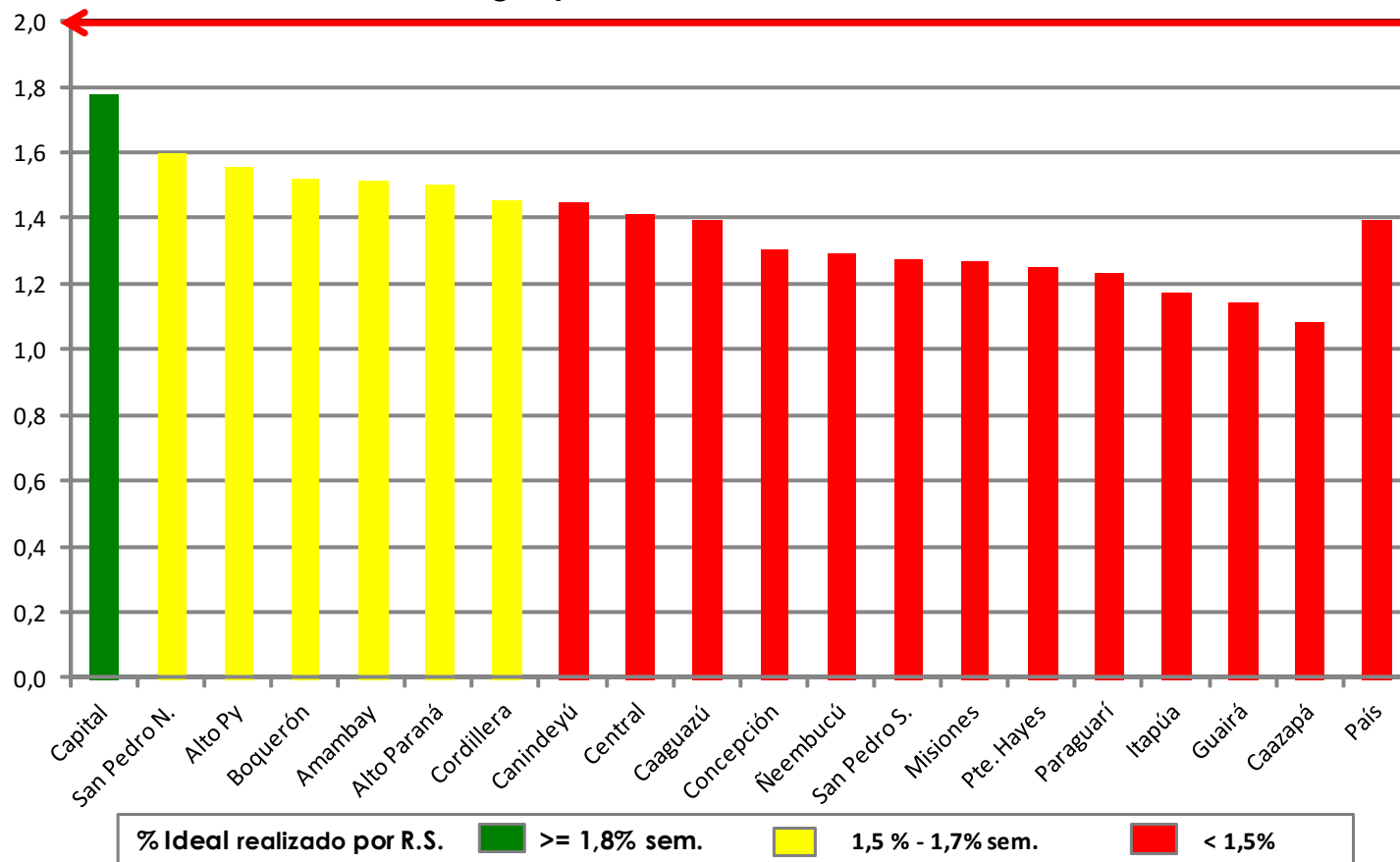

**Fuente:** Datos reportados al PAI-Visual - Sub-Sistema de Información de Coberturas del PAI

