

Cuadro 1. Coberturas de vacunación por Región Sanitaria según biológico y dosis

Paraguay, 01 de Enero 2017 - 24 de Junio de 2017

Cobertura ideal para el período: 48 %

Semana N° 25

N°	Regiones Sanitarias	Pob.	Menores de 1 año																											
			1ra. Dosis								2da. Dosis								3ra. Dosis											
			Hb-Ped	%	BCG	%	IPV	%	Rota	%	Penta	%	PCV13	%	PCV10	%	Rota	%	Penta	%	PCV13	%	PCV10	%	b-OPV	%	Penta	%		
1	Concepción	5.894	777	13	2.490	42	2.236	38	2.224	38	2.236	38	0	0	2.234	38	1.979	34	1.974	33	0	0	1.989	34	1.884	32	1.887	32		
2.1	San Pedro N.	4.501	595	13	1.995	44	1.901	42	1.900	42	1.901	42	0	0	1.902	42	1.721	38	1.722	38	0	0	1.724	38	1.757	39	1.758	39		
2.2	San Pedro S.	5.103	395	8	1.644	32	1.724	34	1.722	34	1.726	34	0	0	1.724	34	1.589	31	1.593	31	0	0	1.592	31	1.603	31	1.602	31		
3	Cordillera	5.922	864	15	2.325	39	2.296	39	2.297	39	2.295	39	0	0	2.299	39	2.121	36	2.119	36	0	0	2.122	36	2.119	36	2.120	36		
4	Guairá	4.391	471	11	1.459	33	1.314	30	1.313	30	1.312	30	0	0	1.311	30	1.224	28	1.227	28	0	0	1.218	28	1.231	28	1.226	28		
5	Caaguazú	11.770	1.365	12	4.417	38	4.388	37	4.389	37	4.389	37	0	0	4.389	37	3.808	32	3.815	32	0	0	3.809	32	4.037	34	4.043	34		
6	Caazapá	4.366	363	8	1.248	29	1.238	28	1.238	28	1.239	28	0	0	1.239	28	1.122	26	1.122	26	0	0	1.122	26	1.177	27	1.177	27		
7	Itapúa	12.575	1.251	10	4.125	33	3.913	31	3.909	31	3.913	31	0	0	3.905	31	3.656	29	3.657	29	0	0	3.654	29	3.635	29	3.636	29		
8	Misiones	2.438	344	14	987	40	896	37	896	37	896	37	0	0	898	37	762	31	762	31	0	0	764	31	769	32	767	31		
9	Paraguarí	4.573	579	13	1.537	34	1.512	33	1.511	33	1.512	33	0	0	1.512	33	1.378	30	1.379	30	0	0	1.378	30	1.409	31	1.409	31		
10	Alto Paraná	16.693	2.707	16	7.830	47	6.872	41	6.869	41	6.875	41	0	0	6.870	41	6.249	37	6.239	37	0	0	6.239	37	6.149	37	6.144	37		
11	Central	40.914	6.937	17	19.250	47	16.345	40	16.417	40	16.348	40	0	0	16.425	40	14.984	37	14.652	36	0	0	14.796	36	14.311	35	14.354	35		
12	Ñeembucú	1.459	184	13	516	35	526	36	525	36	525	36	0	0	526	36	473	32	474	32	0	0	473	32	463	32	463	32		
13	Amambay	3.586	643	18	1.774	49	1.662	46	1.638	46	1.662	46	0	0	1.662	46	1.426	40	1.475	41	0	0	1.486	41	1.339	37	1.339	37		
14	Canindeyú	5.063	420	8	2.025	40	1.894	37	1.899	38	1.901	38	0	0	1.889	37	1.795	35	1.771	35	0	0	1.762	35	1.748	35	1.751	35		
15	Pte. Hayes	2.839	262	9	1.244	44	1.142	40	1.137	40	1.155	41	0	0	1.178	41	849	30	890	31	0	0	914	32	858	30	851	30		
16	Boquerón	1.444	111	8	726	50	774	54	783	54	761	53	0	0	786	54	671	46	634	44	0	0	694	48	592	41	528	37		
17	Alto Py	408	64	16	183	45	186	46	186	46	187	46	0	0	184	45	165	40	164	40	0	0	165	40	158	39	158	39		
18	Capital	7.819	1.460	19	4.586	59	3.865	49	3.920	50	3.865	49	0	0	3.964	51	3.663	47	3.520	45	0	0	3.675	47	3.428	44	3.421	44		
	País	141.758	19.792	14	60.361	43	54.684	39	54.773	39	54.698	39	0	0	54.897	39	49.635	35	49.189	35	0	0	49.576	35	48.667	34	48.634	34		

Obs: La XIV R.S Canindeyú no reportó datos en esta semana.

Fecha de Emisión: 28/06/2017

Fuente: Datos reportados al PAI-Visual - Sub-Sistema de Información de Coberturas del PAI

Hora: 14:10

Cuadro 1. Coberturas de vacunación por Región Sanitaria según biológico y dosis

Paraguay, 01 de Enero 2017 - 24 de Junio de 2017

Cobertura ideal para el periodo: 48 %

Semana N° 25

N°	Regiones Sanitarias	1 año																	4 años						
		Pob.	Tra. Dosis		Dosis Única														Pob.	Refuerzo					
			SPR	%	PCV10 R	%	AA	%	PCV13 R	%	b-OPV R	%	DPT R	%	VVZ	%	VHA	%		DPT	%	b-OPV	%	SPR	%
1	Concepción	5.860	2.295	39	2.287	39	2.012	34	0	0	1.850	32	1.850	32	2.071	35	2.071	35	5.795	1.915	33	1.912	33	1.923	33
2.1	San Pedro N.	4.496	2.105	47	2.122	47	2.047	46	0	0	1.655	37	1.655	37	1.676	37	1.674	37	4.468	1.805	40	1.805	40	1.813	41
2.2	San Pedro S.	5.095	1.966	39	1.959	38	2.027	40	0	0	1.538	30	1.538	30	1.719	34	1.718	34	5.067	1.699	34	1.698	34	1.707	34
3	Cordillera	5.868	2.389	41	2.388	41	2.382	41	0	0	2.170	37	2.170	37	2.225	38	2.226	38	5.705	2.223	39	2.223	39	2.225	39
4	Guairá	4.374	1.357	31	1.362	31	1.233	28	0	0	1.339	31	1.326	30	1.307	30	1.301	30	4.344	1.449	33	1.444	33	1.444	33
5	Caaguazú	11.744	4.502	38	4.492	38	4.532	39	0	0	3.717	32	3.714	32	3.864	33	3.866	33	11.670	3.756	32	3.754	32	3.779	32
6	Caazapá	4.341	1.264	29	1.272	29	1.286	30	0	0	1.246	29	1.250	29	1.189	27	1.184	27	4.306	1.227	28	1.227	28	1.233	29
7	Itapúa	12.492	4.414	35	4.415	35	4.597	37	0	0	3.689	30	3.691	30	3.813	31	3.812	31	12.458	3.702	30	3.706	30	3.709	30
8	Misiones	2.418	909	38	909	38	883	37	0	0	834	34	833	34	781	32	782	32	2.369	837	35	837	35	838	35
9	Paraguarí	4.577	1.626	36	1.627	36	1.629	36	0	0	1.464	32	1.464	32	1.534	34	1.534	34	4.646	1.652	36	1.652	36	1.652	36
10	Alto Paraná	16.641	7.009	42	7.028	42	7.337	44	0	0	5.323	32	5.332	32	6.074	37	6.077	37	16.639	5.771	35	5.786	35	5.810	35
11	Central	40.394	16.214	40	16.258	40	16.011	40	0	0	12.182	30	12.170	30	14.049	35	13.988	35	39.218	12.282	31	12.283	31	12.447	32
12	Ñeembucú	1.462	547	37	548	37	517	35	0	0	442	30	442	30	496	34	496	34	1.481	512	35	512	35	512	35
13	Amambay	3.570	1.606	45	1.600	45	1.470	41	0	0	1.076	30	1.075	30	1.288	36	1.287	36	3.536	1.148	32	1.148	32	1.185	34
14	Canindeyú	5.026	2.125	42	2.123	42	2.202	44	0	0	1.718	34	1.711	34	1.789	36	1.793	36	4.961	1.838	37	1.818	37	1.838	37
15	Pte. Hayes	2.799	1.135	41	1.175	42	1.051	38	0	0	823	29	825	29	971	35	1.006	36	2.710	845	31	838	31	850	31
16	Boquerón	1.423	677	48	645	45	528	37	0	0	437	31	446	31	579	41	557	39	1.372	507	37	499	36	513	37
17	Alto Py	393	161	41	159	40	150	38	0	0	140	36	140	36	140	36	140	36	376	177	47	177	47	176	47
18	Capital	8.003	4.096	51	4.157	52	3.341	42	0	0	2.985	37	2.980	37	3.479	43	3.444	43	8.701	3.015	35	3.022	35	3.061	35
País		140.976	56.397	40	56.526	40	55.235	39	0	0	44.628	32	44.612	32	49.044	35	48.956	35	139.822	46.360	33	46.341	33	46.715	33

Obs: La XIV R.S Canindeyú no reportó datos en esta semana.

Fecha de Emisión: 28/06/2017

Fuente: Datos reportados al PAI-Visual - Sub-Sistema de Información de Coberturas del PAI

Hora: 14:10

Gráfico 2. Monitoreo semanal de coberturas con Penta3 y SPR Paraguay, hasta la semana 25-2017

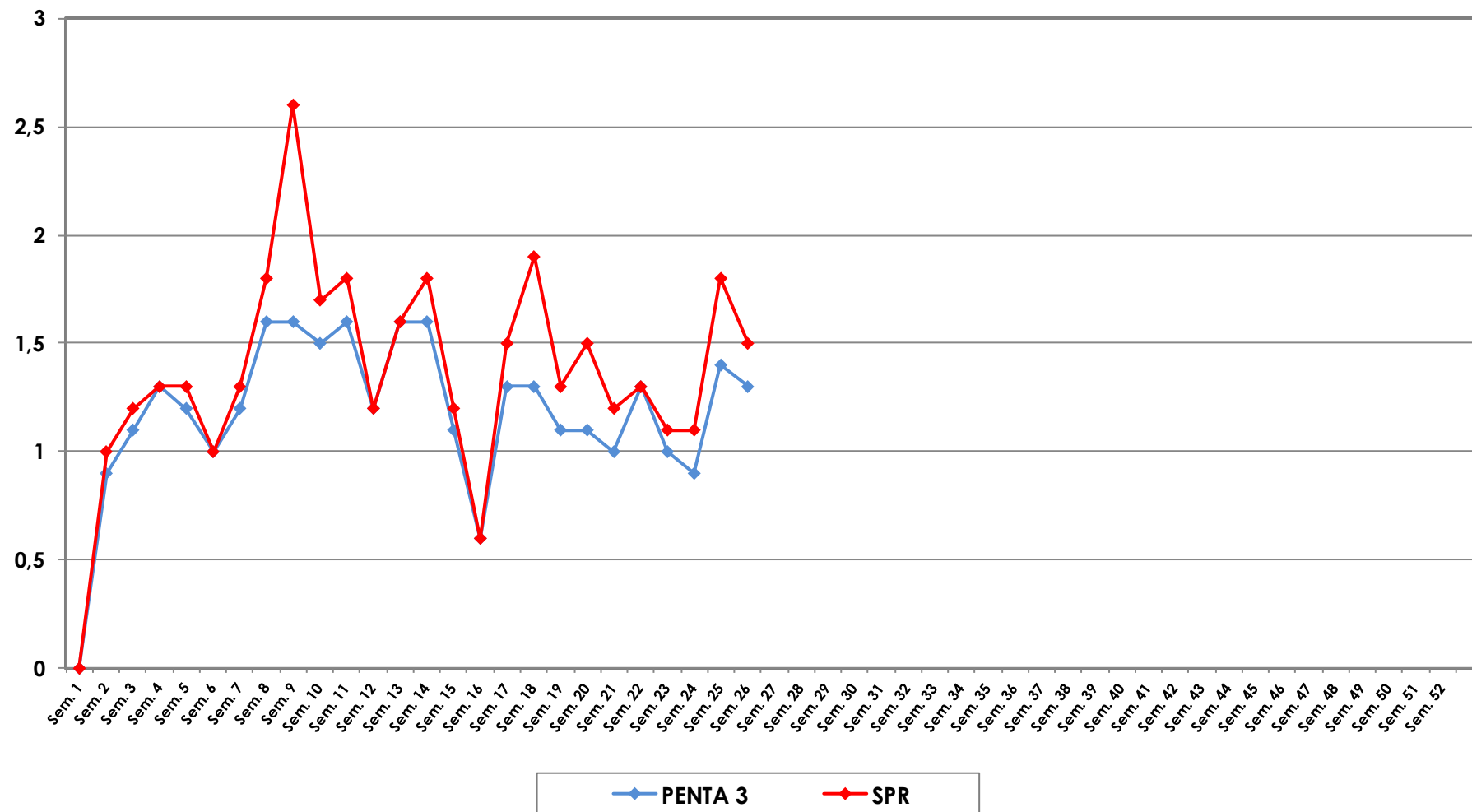

**Gráfico 3. Ranking de coberturas con Penta3.
Paraguay, hasta la semana N° 25 - 2017**

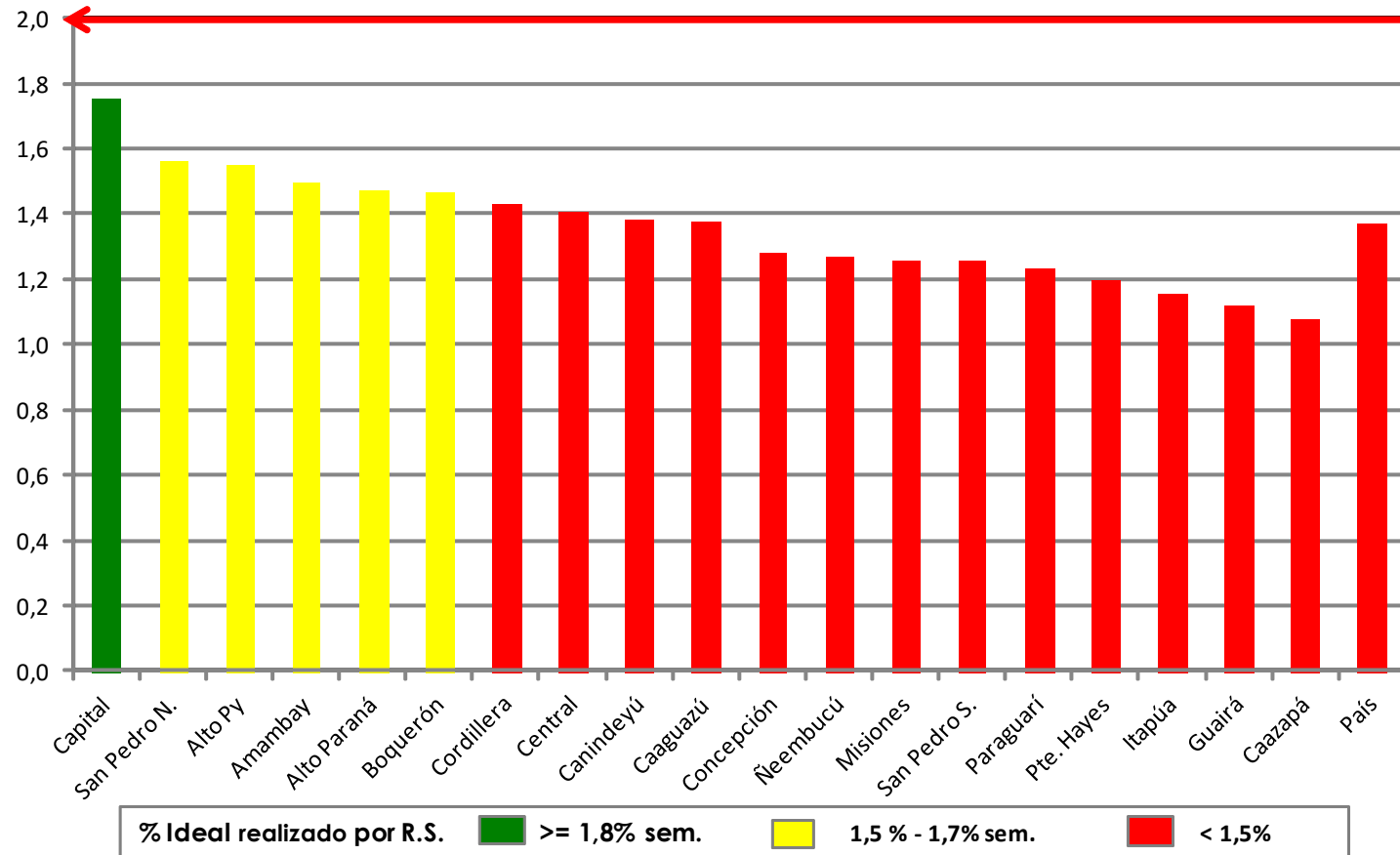

Fuente: Datos reportados al PAI-Visual - Sub-Sistema de Información de Coberturas del PAI

