



Cuadro 1. Coberturas de vacunación por Región Sanitaria según biológico y dosis

Paraguay, 01 de Enero 2017 - 17 de Junio de 2017

Cobertura ideal para el periodo: 46 %

Semana N° 24

N°	Regiones Sanitarias	Pob.	Menores de 1 año																									
			1ra. Dosis												2da. Dosis						3ra. Dosis							
			Hb-Ped	%	BCG	%	IPV	%	Rota	%	Penta	%	PCV13	%	PCV10	%	Rota	%	Penta	%	PCV13	%	PCV10	%	b-OPV	%	Penta	%
1	Concepción	5.894	691	12	2.382	40	2.139	36	2.127	36	2.139	36	0	0	2.137	36	1.874	32	1.869	32	0	0	1.884	32	1.809	31	1.812	31
2.1	San Pedro N.	4.501	525	12	1.939	43	1.806	40	1.805	40	1.806	40	0	0	1.807	40	1.627	36	1.628	36	0	0	1.630	36	1.679	37	1.680	37
2.2	San Pedro S.	5.103	358	7	1.595	31	1.638	32	1.637	32	1.640	32	0	0	1.638	32	1.521	30	1.525	30	0	0	1.524	30	1.533	30	1.532	30
3	Cordillera	5.922	784	13	2.229	38	2.181	37	2.181	37	2.179	37	0	0	2.183	37	2.027	34	2.025	34	0	0	2.026	34	2.031	34	2.031	34
4	Guairá	4.391	418	10	1.383	31	1.242	28	1.241	28	1.240	28	0	0	1.239	28	1.162	26	1.165	27	0	0	1.158	26	1.191	27	1.186	27
5	Caaguazú	11.770	1.196	10	4.245	36	4.170	35	4.172	35	4.171	35	0	0	4.171	35	3.650	31	3.657	31	0	0	3.651	31	3.897	33	3.903	33
6	Caazapá	4.366	320	7	1.189	27	1.159	27	1.159	27	1.160	27	0	0	1.160	27	1.061	24	1.061	24	0	0	1.061	24	1.124	26	1.124	26
7	Itapúa	12.575	1.121	9	3.966	32	3.731	30	3.732	30	3.731	30	0	0	3.727	30	3.460	28	3.461	28	0	0	3.458	27	3.452	27	3.454	27
8	Misiones	2.438	313	13	964	40	849	35	849	35	849	35	0	0	851	35	722	30	722	30	0	0	724	30	742	30	740	30
9	Paraguarí	4.573	514	11	1.466	32	1.440	31	1.439	31	1.440	31	0	0	1.440	31	1.297	28	1.298	28	0	0	1.297	28	1.342	29	1.342	29
10	Alto Paraná	16.693	2.431	15	7.576	45	6.626	40	6.623	40	6.629	40	0	0	6.624	40	6.005	36	5.994	36	0	0	5.993	36	5.954	36	5.949	36
11	Central	40.914	6.219	15	18.357	45	15.587	38	15.660	38	15.592	38	0	0	15.667	38	14.303	35	13.966	34	0	0	14.107	34	13.736	34	13.779	34
12	Ñeembucú	1.459	163	11	495	34	493	34	492	34	492	34	0	0	493	34	439	30	440	30	0	0	439	30	437	30	437	30
13	Amambay	3.586	589	16	1.718	48	1.593	44	1.570	44	1.593	44	0	0	1.593	44	1.360	38	1.409	39	0	0	1.420	40	1.307	36	1.307	36
14	Canindeyú	5.063	372	7	1.926	38	1.791	35	1.796	35	1.799	36	0	0	1.791	35	1.725	34	1.704	34	0	0	1.700	34	1.671	33	1.675	33
15	Pte. Hayes	2.839	224	8	1.173	41	1.076	38	1.065	38	1.081	38	0	0	1.106	39	799	28	839	30	0	0	863	30	823	29	817	29
16	Boquerón	1.444	105	7	704	49	756	52	767	53	747	52	0	0	769	53	649	45	611	42	0	0	670	46	580	40	514	36
17	Alto Py	408	52	13	171	42	178	44	178	44	179	44	0	0	176	43	149	37	148	36	0	0	149	37	148	36	148	36
18	Capital	7.819	1.289	16	4.370	56	3.725	48	3.789	48	3.738	48	0	0	3.822	49	3.535	45	3.385	43	0	0	3.534	45	3.327	43	3.322	42
	País	141.758	17.684	12	57.848	41	52.180	37	52.282	37	52.205	37	0	0	52.394	37	47.365	33	46.907	33	0	0	47.288	33	46.783	33	46.752	33

Obs: La XIV R.S Canindeyú no reportó datos en esta semana.

Fuente: Datos reportados al PAI-Visual - Sub-Sistema de Información de Coberturas del PAI

Fecha de Emisión: 21/06/2017

Hora: 14:10

Cuadro 1. Coberturas de vacunación por Región Sanitaria según biológico y dosis

Paraguay, 01 de Enero 2017 - 17 de Junio de 2017

Cobertura ideal para el periodo: 46 %

Semana N° 24

N°	Regiones Sanitarias	1 año																4 años							
		Pob.	1ra. Dosis		Dosis Única												Pob.	Refuerzo							
			SPR	%	PCV10 R	%	AA	%	PCV13 R	%	b-OPV R	%	DPT R	%	VVZ	%		VHA	%	DPT	%	b-OPV	%	SPR	%
1	Concepción	5.860	2.217	38	2.210	38	1.960	33	0	0	1.787	30	1.787	30	1.963	33	1.963	33	5.795	1.819	31	1.816	31	1.827	32
2.1	San Pedro N.	4.496	2.005	45	2.021	45	1.966	44	0	0	1.579	35	1.579	35	1.584	35	1.583	35	4.468	1.730	39	1.730	39	1.738	39
2.2	San Pedro S.	5.095	1.894	37	1.887	37	1.965	39	0	0	1.473	29	1.473	29	1.633	32	1.632	32	5.067	1.629	32	1.628	32	1.636	32
3	Cordillera	5.868	2.313	39	2.312	39	2.307	39	0	0	2.082	35	2.082	35	2.084	36	2.085	36	5.705	2.119	37	2.119	37	2.121	37
4	Guairá	4.374	1.302	30	1.307	30	1.181	27	0	0	1.274	29	1.261	29	1.252	29	1.246	28	4.344	1.394	32	1.389	32	1.389	32
5	Caaguazú	11.744	4.307	37	4.297	37	4.326	37	0	0	3.572	30	3.569	30	3.664	31	3.666	31	11.670	3.512	30	3.510	30	3.532	30
6	Caazapá	4.341	1.213	28	1.217	28	1.232	28	0	0	1.165	27	1.168	27	1.111	26	1.107	26	4.306	1.144	27	1.144	27	1.149	27
7	Itapúa	12.492	4.187	34	4.187	34	4.382	35	0	0	3.518	28	3.520	28	3.603	29	3.602	29	12.458	3.509	28	3.513	28	3.516	28
8	Misiones	2.418	867	36	867	36	848	35	0	0	799	33	798	33	711	29	712	29	2.369	784	33	784	33	785	33
9	Paraguarí	4.577	1.562	34	1.563	34	1.564	34	0	0	1.404	31	1.404	31	1.445	32	1.445	32	4.646	1.570	34	1.570	34	1.570	34
10	Alto Paraná	16.641	6.760	41	6.777	41	7.122	43	0	0	5.145	31	5.154	31	5.881	35	5.883	35	16.639	5.581	34	5.596	34	5.617	34
11	Central	40.394	15.560	39	15.603	39	15.406	38	0	0	11.763	29	11.750	29	13.490	33	13.425	33	39.218	11.916	30	11.916	30	12.077	31
12	Ñeembucú	1.462	525	36	526	36	496	34	0	0	411	28	411	28	477	33	477	33	1.481	482	33	482	33	482	33
13	Amambay	3.570	1.544	43	1.538	43	1.424	40	0	0	1.050	29	1.049	29	1.245	35	1.244	35	3.536	1.121	32	1.121	32	1.155	33
14	Canindeyú	5.026	2.007	40	2.011	40	2.095	42	0	0	1.645	33	1.638	33	1.686	34	1.694	34	4.961	1.775	36	1.755	35	1.773	36
15	Pte. Hayes	2.799	1.085	39	1.130	40	1.013	36	0	0	786	28	786	28	927	33	963	34	2.710	795	29	789	29	803	30
16	Boquerón	1.423	642	45	611	43	493	35	0	0	421	30	426	30	556	39	536	38	1.372	484	35	483	35	491	36
17	Alto Py	393	153	39	151	38	134	34	0	0	128	33	128	33	131	33	131	33	376	168	45	168	45	167	44
18	Capital	8.003	3.964	50	4.030	50	3.214	40	0	0	2.874	36	2.869	36	3.357	42	3.318	41	8.701	2.919	34	2.926	34	2.965	34
País		140.976	54.107	38	54.245	38	53.128	38	0	0	42.876	30	42.852	30	46.800	33	46.712	33	139.822	44.451	32	44.439	32	44.793	32

Obs: La XIV R.S Canindeyú no reportó datos en esta semana.

Fecha de Emisión: 21/06/2017

Fuente: Datos reportados al PAI-Visual - Sub-Sistema de Información de Coberturas del PAI

Hora: 14:10

Gráfico 2. Monitoreo semanal de coberturas con Penta3 y SPR Paraguay, hasta la semana 24-2017

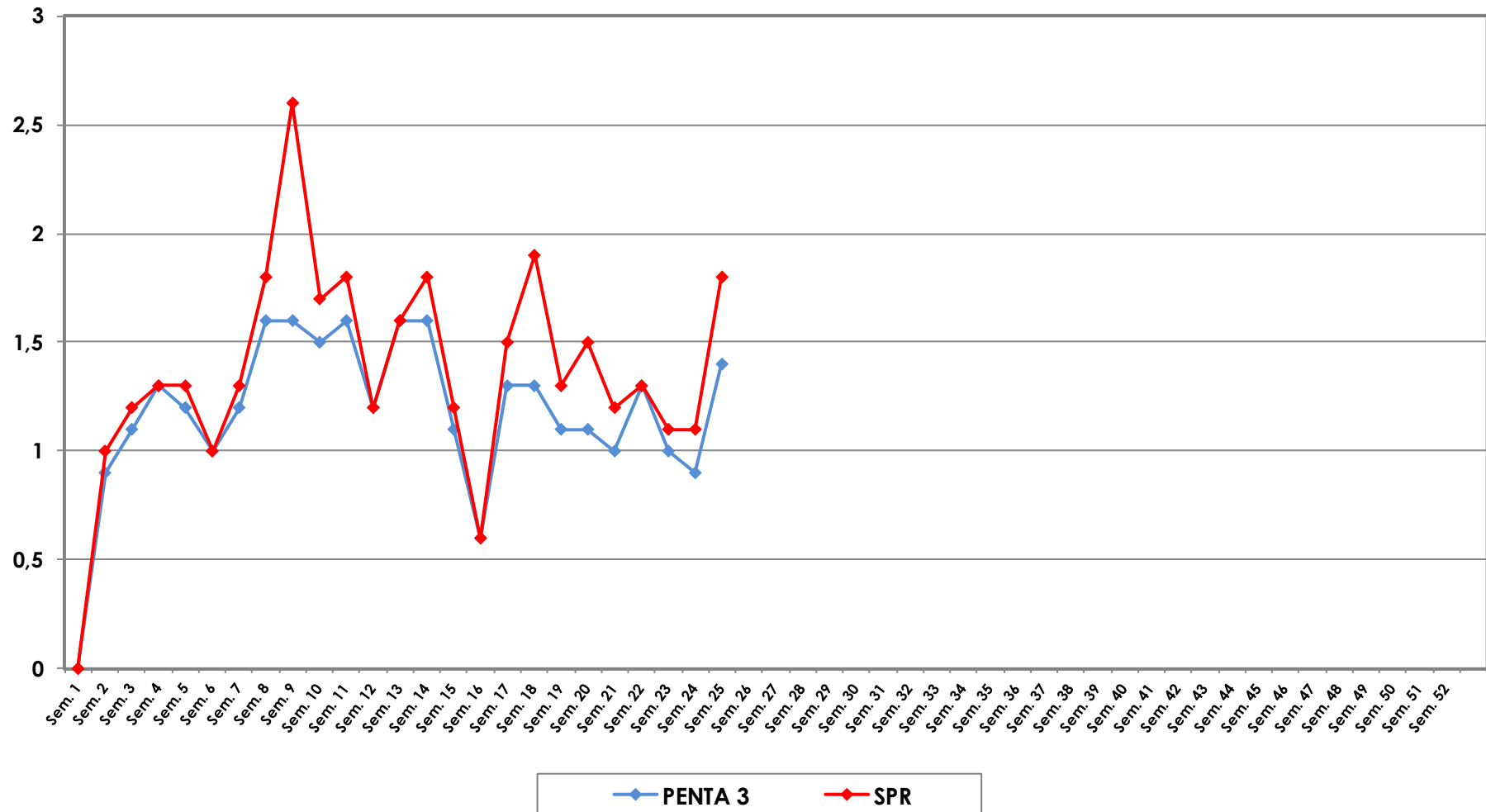

**Gráfico 3. Ranking de coberturas con Penta3.
Paraguay, hasta la semana N° 24 - 2017**

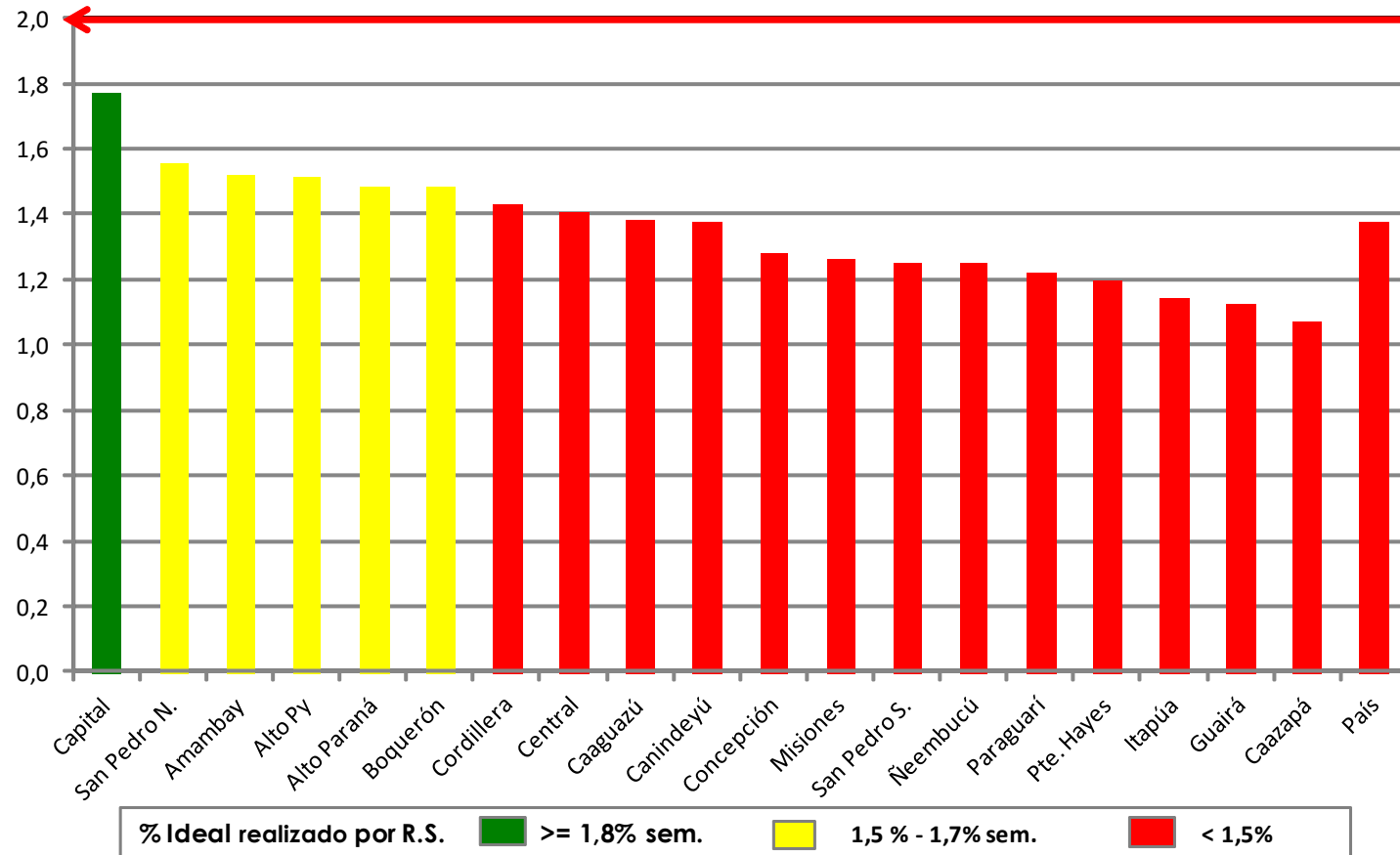

Fuente: Datos reportados al PAI-Visual - Sub-Sistema de Información de Coberturas del PAI

