



Cuadro 1. Coberturas de vacunación por Región Sanitaria según biológico y dosis

Paraguay, 31 de Diciembre 2017 - 16 de Junio de 2018

Cobertura ideal para el período: 46 %

Semana N° 24

N°	Regiones Sanitarias	Pob.	Menores de 1 año																					
			1ra. Dosis								2da. Dosis								3ra. Dosis					
			Hb-Ped	%	BCG	%	IPV	%	Rota	%	Penta	%	PCV13	%	Rota	%	Penta	%	PCV13	%	b-OPV	%	Penta	%
1	Concepción	5.893	2.171	37	2.087	35	2.034	35	2.006	34	2.032	34	1.608	27	1.955	33	1.961	33	1.860	32	1.910	32	1.913	32
2.1	San Pedro N.	4.497	1.644	37	1.765	39	1.714	38	1.698	38	1.714	38	1.735	39	1.679	37	1.700	38	1.916	43	1.614	36	1.614	36
2.2	San Pedro S.	5.091	1.270	25	1.415	28	1.474	29	1.456	29	1.474	29	1.482	29	1.394	27	1.404	28	1.538	30	1.365	27	1.369	27
3	Cordillera	5.963	1.841	31	1.828	31	1.972	33	1.874	31	1.972	33	1.968	33	1.806	30	1.893	32	2.196	37	1.859	31	1.859	31
4	Guairá	4.375	1.201	27	1.309	30	1.277	29	1.272	29	1.282	29	1.289	29	1.211	28	1.224	28	1.358	31	1.240	28	1.241	28
5	Caaguazú	11.795	3.765	32	4.008	34	3.828	32	3.761	32	3.825	32	3.908	33	3.816	32	3.843	33	4.546	39	3.681	31	3.709	31
6	Caazapá	4.360	1.080	25	1.158	27	1.094	25	1.093	25	1.095	25	1.103	25	1.136	26	1.136	26	1.352	31	1.132	26	1.132	26
7	Itapúa	12.602	3.598	29	3.742	30	3.576	28	3.503	28	3.578	28	3.974	32	3.394	27	3.447	27	3.662	29	3.632	29	3.654	29
8	Misiones	2.453	845	34	824	34	790	32	789	32	790	32	794	32	770	31	770	31	927	38	810	33	810	33
9	Paraguarí	4.538	1.364	30	1.399	31	1.366	30	1.365	30	1.366	30	1.380	30	1.349	30	1.349	30	1.648	36	1.230	27	1.230	27
10	Alto Paraná	16.650	7.242	43	7.170	43	6.748	41	6.639	40	6.744	41	6.622	40	6.388	38	6.363	38	6.850	41	5.921	36	5.923	36
11	Central	41.108	16.729	41	16.816	41	15.406	37	15.471	38	15.400	37	15.465	38	15.577	38	14.989	36	16.937	41	14.360	35	14.400	35
12	Ñeembucú	1.446	467	32	465	32	433	30	430	30	434	30	440	30	425	29	425	29	499	35	436	30	436	30
13	Amambay	3.597	1.539	43	1.632	45	1.537	43	1.461	41	1.536	43	1.310	36	1.368	38	1.434	40	1.375	38	1.374	38	1.376	38
14	Canindeyú	5.071	1.498	30	1.956	39	1.823	36	1.777	35	1.822	36	1.884	37	1.733	34	1.777	35	2.081	41	1.831	36	1.832	36
15	Pte. Hayes	2.862	883	31	1.053	37	1.106	39	1.113	39	1.112	39	1.106	39	1.089	38	1.050	37	1.131	40	934	33	968	34
16	Boquerón	1.455	670	46	748	51	721	50	698	48	707	49	766	53	630	43	606	42	677	47	543	37	566	39
17	Alto Py	412	153	37	168	41	210	51	209	51	210	51	208	50	188	46	187	45	200	49	178	43	178	43
18	Capital	7.673	3.767	49	3.847	50	3.611	47	3.736	49	3.608	47	3.681	48	3.770	49	3.546	46	3.943	51	3.285	43	3.330	43
	País	141.841	51.727	36	53.390	38	50.720	36	50.351	35	50.701	36	50.723	36	49.678	35	49.104	35	54.696	39	47.335	33	47.540	34

Obs: Las regiones de Cordillera, Canindeyú y Alto Py no reportaron en esta semana.

Fecha de Emisión: 20/06/2018

Fuente: Datos reportados al PAI-Visual - Sub-Sistema de Información de Coberturas del PAI

Hora: 13:30

Cuadro 1. Coberturas de vacunación por Región Sanitaria según biológico y dosis

Paraguay, 31 de Diciembre 2017 - 16 de junio de 2018

Cobertura ideal para el periodo: 46 %

Semana N° 24

N°	Regiones Sanitarias	1 año															4 años						
		Pob.	1ra. Dosis		AA		PCV13 R		b-OPV R		DPT R		VVZ		VHA		Pob.	Refuerzo					
			SPR	%	AA	%	PCV13 R	%	b-OPV R	%	DPT R	%	VVZ	%	VHA	%		DPT	%	b-OPV	%	SPR	%
1	Concepción	5.869	1.923	33	1.831	31	1.513	26	1.629	28	1.629	28	1.637	28	1.637	28	5.807	1.819	31	1.813	31	1.820	31
2.1	San Pedro N.	4.486	1.942	43	1.742	39	1.944	43	1.435	32	1.436	32	1.447	32	1.447	32	4.488	1.604	36	1.604	36	1.604	36
2.2	San Pedro S.	5.078	1.638	32	1.449	29	1.647	32	1.325	26	1.325	26	1.352	27	1.342	26	5.080	1.525	30	1.523	30	1.525	30
3	Cordillera	5.902	2.072	35	2.043	35	2.076	35	1.814	31	1.815	31	1.808	31	1.809	31	5.751	2.034	35	2.034	35	2.032	35
4	Guairá	4.371	1.330	30	1.347	31	1.319	30	1.130	26	1.132	26	1.074	25	1.062	24	4.350	1.368	31	1.364	31	1.367	31
5	Caaguazú	11.716	3.957	34	3.893	33	3.926	34	3.120	27	3.133	27	3.252	28	3.249	28	11.669	3.521	30	3.496	30	3.525	30
6	Caazapá	4.348	1.197	28	1.160	27	1.209	28	1.029	24	1.031	24	1.048	24	1.040	24	4.322	1.204	28	1.206	28	1.205	28
7	Itapúa	12.530	3.942	31	3.832	31	3.929	31	3.282	26	3.285	26	3.371	27	3.372	27	12.443	4.064	33	4.049	33	4.073	33
8	Misiones	2.428	889	37	887	37	890	37	776	32	776	32	743	31	741	31	2.380	861	36	860	36	861	36
9	Paraguarí	4.553	1.463	32	1.481	33	1.463	32	1.287	28	1.287	28	1.233	27	1.233	27	4.628	1.573	34	1.573	34	1.573	34
10	Alto Paraná	16.617	6.441	39	6.488	39	6.086	37	4.523	27	4.539	27	4.981	30	4.984	30	16.597	5.397	33	5.393	32	5.458	33
11	Central	40.814	16.002	39	15.785	39	16.048	39	11.814	29	11.836	29	12.839	31	12.855	31	39.629	12.666	32	12.639	32	12.852	32
12	Ñeembucú	1.453	486	33	471	32	486	33	392	27	392	27	400	28	400	28	1.473	513	35	513	35	513	35
13	Amambay	3.571	1.525	43	1.523	43	1.281	36	1.088	30	1.087	30	1.232	35	1.227	34	3.540	1.103	31	1.104	31	1.130	32
14	Canindeyú	5.042	1.929	38	1.739	34	1.871	37	1.467	29	1.466	29	1.530	30	1.535	30	4.980	1.550	31	1.561	31	1.553	31
15	Pte. Hayes	2.816	1.154	41	1.085	39	1.125	40	696	25	733	26	883	31	873	31	2.738	871	32	842	31	871	32
16	Boquerón	1.432	643	45	631	44	594	41	476	33	490	34	559	39	556	39	1.386	575	41	574	41	585	42
17	Alto Py	398	204	51	188	47	234	59	172	43	174	44	165	41	164	41	380	205	54	206	54	194	51
18	Capital	7.797	4.006	51	3.968	51	3.893	50	2.779	36	2.791	36	3.151	40	3.198	41	8.430	3.229	38	3.211	38	3.313	39
País		141.221	52.743	37	51.543	36	51.534	36	40.234	28	40.357	29	42.705	30	42.724	30	140.071	45.682	33	45.565	33	46.054	33

Obs: Las regiones de Cordillera, Canindeyú y Alto Py no reportarán en esta semana.

Fecha de Emisión: 20/06/2018

Fuente: Datos reportados al PAI-Visual - Sub-Sistema de Información de Coberturas del PAI

Hora: 13.30

Gráfico 2. Monitoreo semanal de coberturas con Penta3 y SPR Paraguay, hasta la semana 24-2018

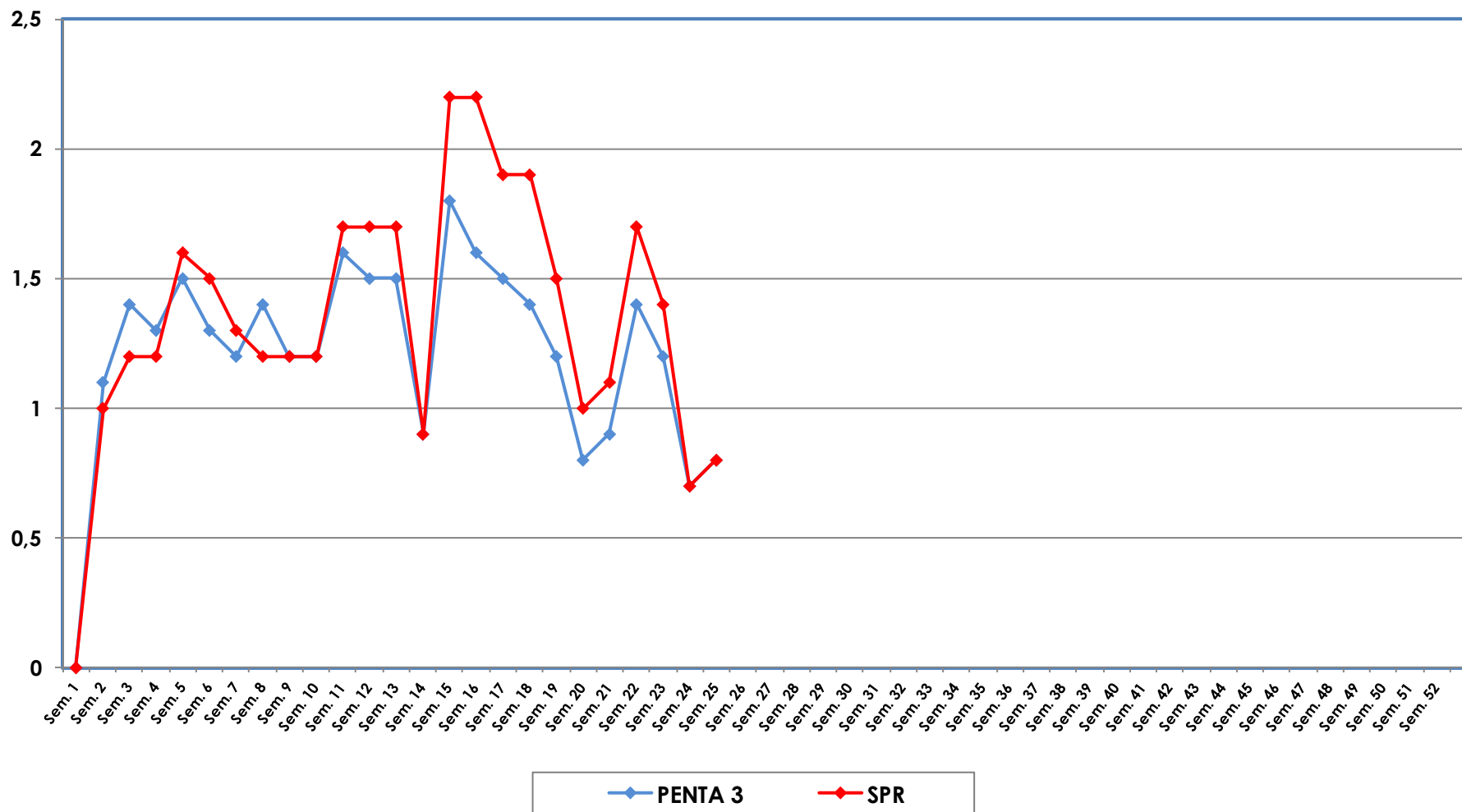

**Gráfico 3. Ranking de coberturas con Penta3.
Paraguay, solo de la semana N° 24 - 2018**

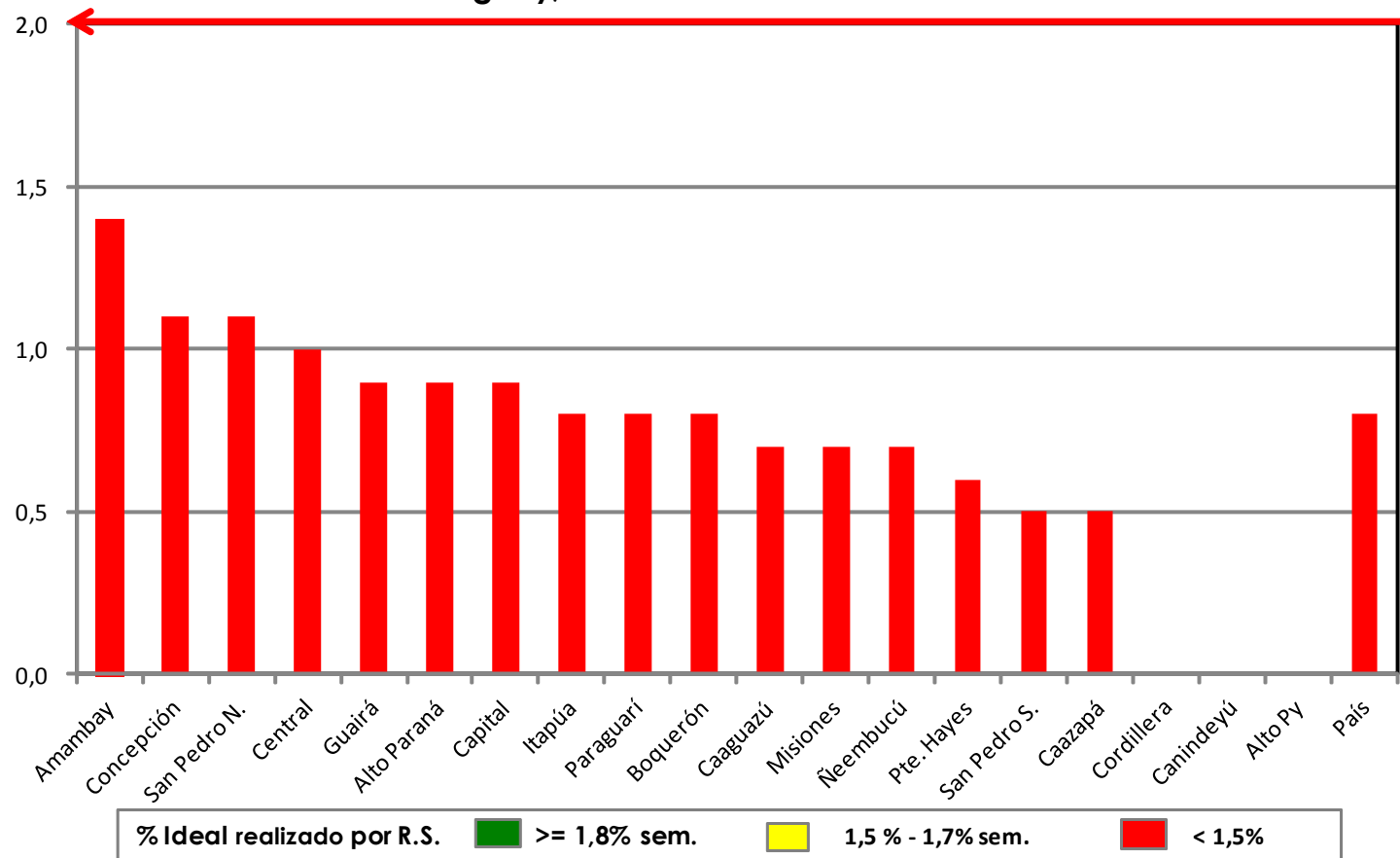

Fuente: Datos reportados al PAI-Visual - Sub-Sistema de Información de Coberturas del PAI

