



Cuadro 1. Coberturas de vacunación por Región Sanitaria según biológico y dosis

Paraguay, 31 de Diciembre 2017 - 09 de Junio de 2018

Cobertura ideal para el periodo: 44 %

Semana N° 23

N°	Regiones Sanitarias	Pob.	Menores de 1 año																					
			1ra. Dosis								2da. Dosis						3ra. Dosis							
			Hb-Ped	%	BCG	%	IPV	%	Rota	%	Penta	%	PCV13	%	Rota	%	Penta	%	PCV13	%	b-OPV	%	Penta	%
1	Concepción	5.893	2.101	36	2.033	34	1.984	34	1.982	34	1.982	34	1.573	27	1.940	33	1.940	33	1.829	31	1.847	31	1.850	31
2.1	San Pedro N.	4.497	1.587	35	1.706	38	1.695	38	1.684	37	1.695	38	1.716	38	1.667	37	1.678	37	1.894	42	1.565	35	1.565	35
2.2	San Pedro S.	5.091	1.225	24	1.374	27	1.434	28	1.419	28	1.434	28	1.442	28	1.361	27	1.370	27	1.504	30	1.338	26	1.342	26
3	Cordillera	5.963	1.819	31	1.813	30	1.972	33	1.874	31	1.972	33	1.968	33	1.806	30	1.893	32	2.195	37	1.857	31	1.857	31
4	Guairá	4.375	1.153	26	1.248	29	1.236	28	1.229	28	1.241	28	1.248	29	1.176	27	1.187	27	1.321	30	1.201	27	1.202	27
5	Caaguazú	11.795	3.624	31	3.812	32	3.700	31	3.650	31	3.699	31	3.789	32	3.703	31	3.731	32	4.432	38	3.582	30	3.602	31
6	Caazapá	4.360	992	23	1.073	25	1.079	25	1.078	25	1.080	25	1.088	25	1.120	26	1.120	26	1.336	31	1.074	25	1.074	25
7	Itapúa	12.602	3.466	28	3.594	29	3.459	27	3.418	27	3.461	27	3.862	31	3.343	27	3.366	27	3.577	28	3.536	28	3.559	28
8	Misiones	2.453	814	33	789	32	751	31	750	31	751	31	755	31	749	31	749	31	906	37	792	32	792	32
9	Paraguarí	4.538	1.307	29	1.348	30	1.351	30	1.350	30	1.351	30	1.365	30	1.340	30	1.340	30	1.639	36	1.193	26	1.195	26
10	Alto Paraná	16.650	7.031	42	6.977	42	6.502	39	6.396	38	6.498	39	6.364	38	6.197	37	6.172	37	6.641	40	5.768	35	5.767	35
11	Central	41.108	16.107	39	16.183	39	14.826	36	14.906	36	14.818	36	14.879	36	15.094	37	14.493	35	16.427	40	13.945	34	13.983	34
12	Ñeembucú	1.446	452	31	444	31	412	28	411	28	413	29	419	29	411	28	410	28	484	33	426	29	426	29
13	Amambay	3.597	1.464	41	1.553	43	1.466	41	1.386	39	1.463	41	1.230	34	1.325	37	1.388	39	1.325	37	1.322	37	1.324	37
14	Canindeyú	5.071	1.445	28	1.869	37	1.769	35	1.773	35	1.768	35	1.827	36	1.731	34	1.734	34	2.031	40	1.781	35	1.784	35
15	Pte. Hayes	2.862	837	29	1.002	35	1.072	37	1.111	39	1.079	38	1.073	37	1.083	38	1.033	36	1.113	39	919	32	952	33
16	Boquerón	1.455	614	42	692	48	663	46	656	45	649	45	703	48	575	40	545	37	610	42	511	35	535	37
17	Alto Py	412	152	37	167	41	210	51	208	50	210	51	208	50	187	45	186	45	199	48	178	43	178	43
18	Capital	7.673	3.599	47	3.684	48	3.467	45	3.590	47	3.463	45	3.532	46	3.611	47	3.387	44	3.782	49	3.176	41	3.221	42
País		141.841	49.789	35	51.361	36	49.048	35	48.871	34	49.027	35	49.041	35	48.419	34	47.722	34	53.245	38	46.011	32	46.208	33

Obs: La XIV R.S Canindeyú no reportó datos en esta semana.

Fuente: Datos reportados al PAI-Visual - Sub-Sistema de Información de Coberturas del PAI

Fecha de Emisión: 13/06/2018

Hora: 13:15

Cuadro 1. Coberturas de vacunación por Región Sanitaria según biológico y dosis

Paraguay, 31 de Diciembre 2017 - 09 de junio de 2018

Cobertura ideal para el periodo: 44 %

Semana N° 23

N°	Regiones Sanitarias	1 año														4 años							
		Pob.	1ra. Dosis		AA		PCV13 R		b-OPV R		DPT R		VVZ		VHA		Pob.	Refuerzo					
			SPR	%	%	%	%	%	%	%	%	%	%	%	DPT	%		b-OPV	%	SPR	%		
1	Concepción	5.869	1.885	32	1.792	31	1.484	25	1.597	27	1.597	27	1.588	27	1.587	27	5.807	1.764	30	1.759	30	1.764	30
2.1	San Pedro N.	4.486	1.894	42	1.714	38	1.894	42	1.398	31	1.398	31	1.401	31	1.401	31	4.488	1.573	35	1.573	35	1.573	35
2.2	San Pedro S.	5.078	1.602	32	1.411	28	1.611	32	1.294	25	1.294	25	1.312	26	1.302	26	5.080	1.497	29	1.495	29	1.497	29
3	Cordillera	5.902	2.072	35	2.043	35	2.076	35	1.813	31	1.814	31	1.808	31	1.809	31	5.751	2.034	35	2.034	35	2.032	35
4	Guairá	4.371	1.295	30	1.306	30	1.290	30	1.110	25	1.111	25	1.039	24	1.033	24	4.350	1.338	31	1.334	31	1.334	31
5	Caaguazú	11.716	3.822	33	3.759	32	3.804	32	3.031	26	3.039	26	3.139	27	3.136	27	11.669	3.421	29	3.406	29	3.430	29
6	Caazapá	4.348	1.151	26	1.124	26	1.163	27	984	23	986	23	1.004	23	996	23	4.322	1.157	27	1.158	27	1.158	27
7	Itapúa	12.530	3.865	31	3.763	30	3.851	31	3.215	26	3.218	26	3.264	26	3.265	26	12.443	3.972	32	3.955	32	3.981	32
8	Misiones	2.428	856	35	853	35	857	35	760	31	760	31	704	29	702	29	2.380	842	35	841	35	842	35
9	Paraguarí	4.553	1.427	31	1.449	32	1.427	31	1.253	28	1.253	28	1.203	26	1.203	26	4.628	1.528	33	1.528	33	1.528	33
10	Alto Paraná	16.617	6.265	38	6.301	38	5.916	36	4.427	27	4.438	27	4.852	29	4.855	29	16.597	5.265	32	5.268	32	5.326	32
11	Central	40.814	15.580	38	15.387	38	15.608	38	11.569	28	11.591	28	12.448	30	12.464	31	39.629	12.378	31	12.347	31	12.556	32
12	Ñeembucú	1.453	467	32	454	31	467	32	385	26	385	26	386	27	386	27	1.473	495	34	495	34	495	34
13	Amambay	3.571	1.479	41	1.481	41	1.231	34	1.057	30	1.056	30	1.191	33	1.186	33	3.540	1.065	30	1.067	30	1.092	31
14	Canindeyú	5.042	1.860	37	1.684	33	1.798	36	1.417	28	1.416	28	1.485	29	1.490	30	4.980	1.506	30	1.517	30	1.509	30
15	Pte. Hayes	2.816	1.134	40	1.072	38	1.108	39	684	24	721	26	856	30	850	30	2.738	864	32	836	31	864	32
16	Boquerón	1.432	602	42	608	42	556	39	434	30	450	31	510	36	509	36	1.386	515	37	514	37	521	38
17	Alto Py	398	204	51	188	47	234	59	171	43	173	43	165	41	164	41	380	205	54	206	54	194	51
18	Capital	7.797	3.887	50	3.862	50	3.771	48	2.702	35	2.716	35	3.064	39	3.110	40	8.430	3.129	37	3.110	37	3.211	38
País		141.221	51.347	36	50.251	36	50.146	36	39.301	28	39.416	28	41.419	29	41.448	29	140.071	44.548	32	44.443	32	44.907	32

Obs: La XIV R.S Canindeyú no reportó datos en esta semana.

Fecha de Emisión: 13/06/2018

Fuente: Datos reportados al PAI-Visual - Sub-Sistema de Información de Coberturas del PAI

Hora: 13.15

**Gráfico 2. Monitoreo semanal de coberturas con Penta3 y SPR
Paraguay, hasta la semana 23-2018**

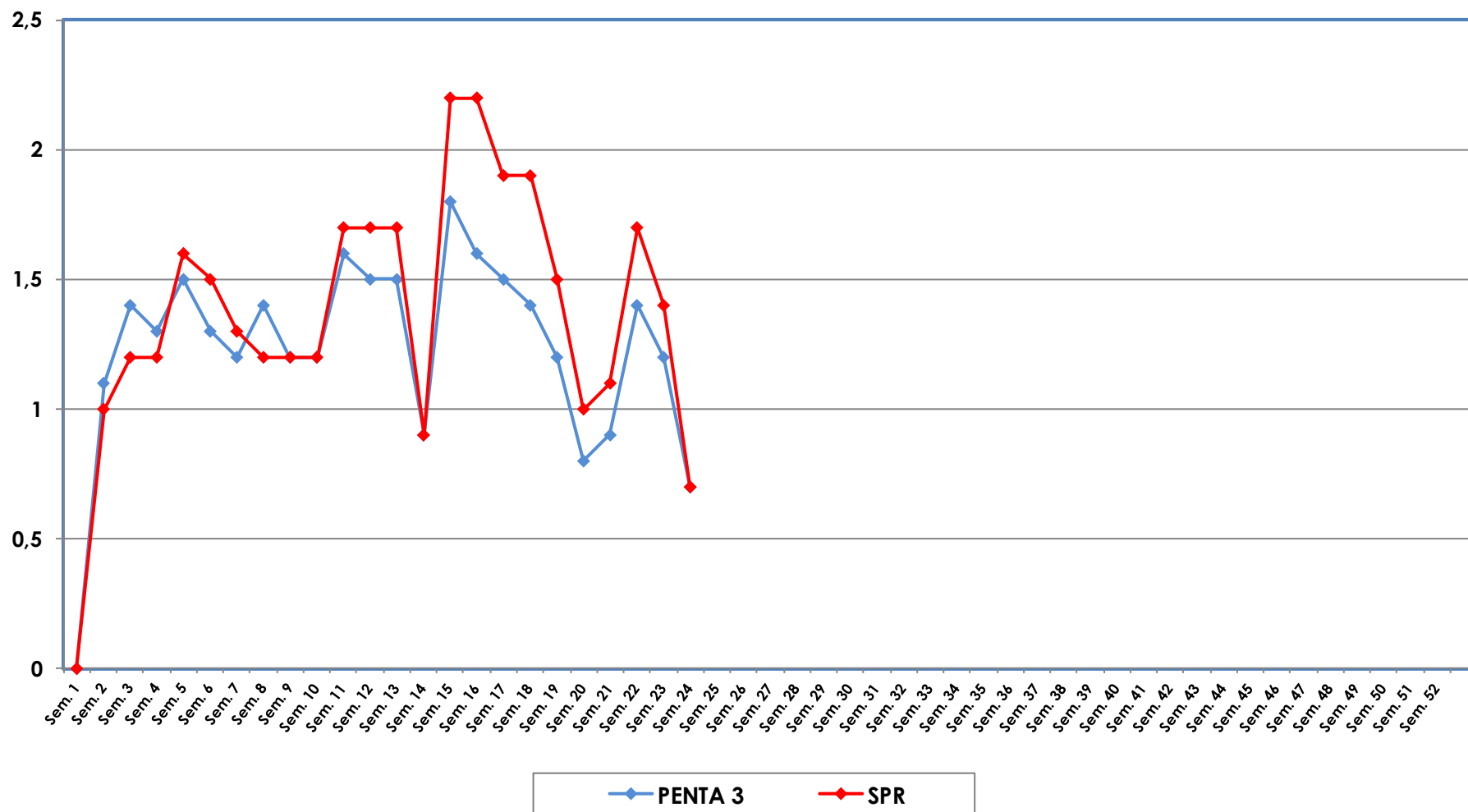

**Gráfico 3. Ranking de coberturas con Penta3.
Paraguay, solo de la semana N° 23 - 2018**

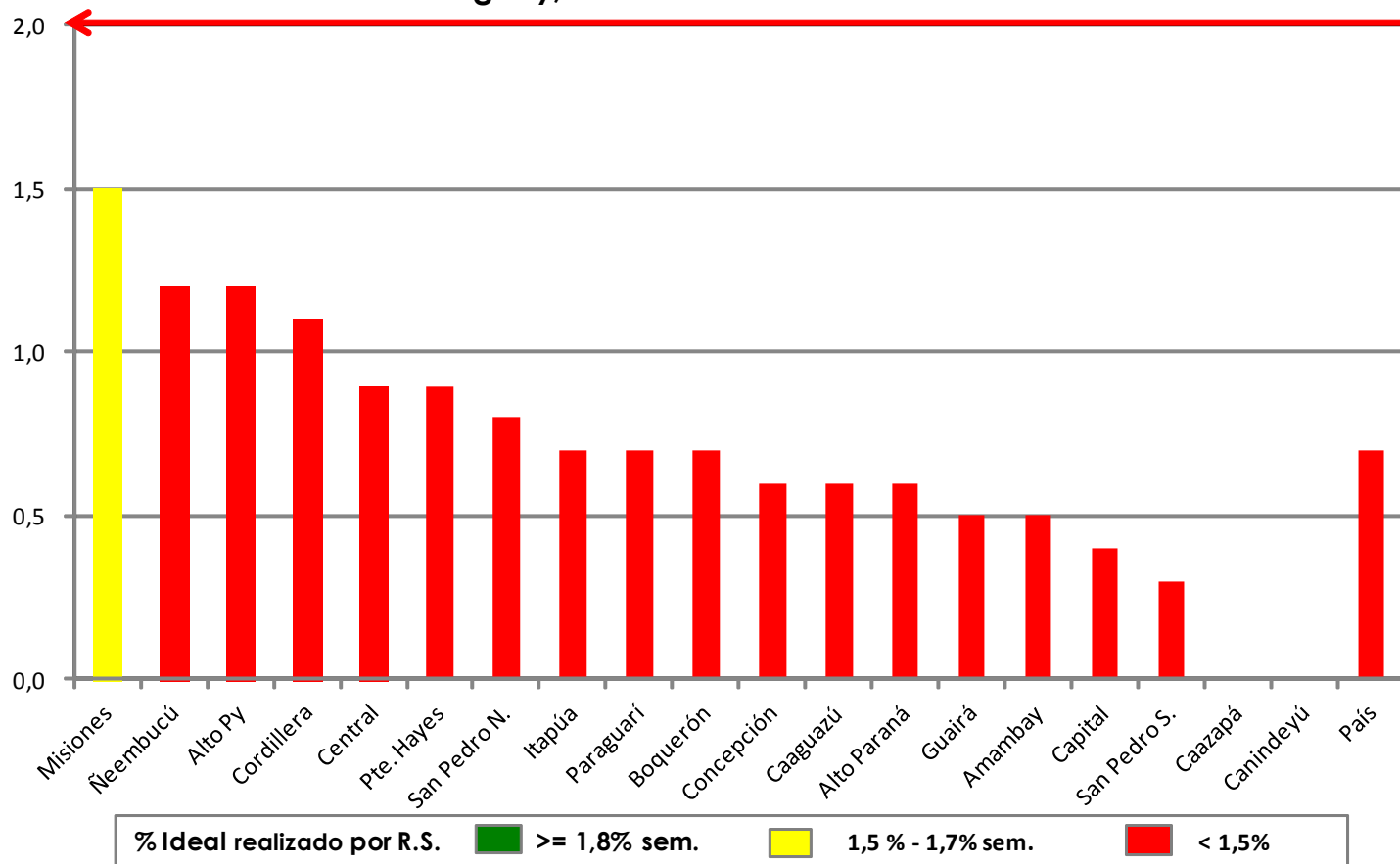

Fuente: Datos reportados al PAI-Visual - Sub-Sistema de Información de Coberturas del PAI

