

# BOLETIN

## Coberturas Programa Regular



TEPÁI HA TEKO PORÁVE  
POLÍTICA PÚBLICA  
MINISTERIO DE SALUD PÚBLICA  
Y BIENESTAR SOCIAL



TETÁ REKUÁI  
GOBIERNO NACIONAL  
KARERÁ OMBÚRE KOPÉVA KÓ AGU GUÁVO  
Embalse de Itaipu Binacional

Cuadro 1. Coberturas de vacunación por Región Sanitaria según biológico y dosis

Paraguay, 03 de Enero 2016 - 04 de Junio de 2016

Cobertura ideal para el periodo: 42 %

Semana Nº 22

Nº	Regiones Sanitarias	Menores de 1 año																					1 año										4 años									
		Pop.	1ra. Dosis							2da. Dosis							3ra. Dosis							Pop.	1ra. Dosis		Dosis Única						Pop.	Refuerzo								
			BCG	%	IPV	%	Rota	%	Penta	%	PCV10	%	Rota	%	Penta	%	PCV10	%	OPV	%	b-OPV	%	Penta		%	SPR	%	PCV10	%	AA	%	DPT R		%	VVZ	%	VHA	%	DPT	%	SPR	%
1	Concepción	5.885	2.064	35,1	1.958	33,3	1.901	32,3	1.959	33,3	1.934	32,9	1.796	30,5	1.876	31,9	1.900	32,3	1.346	22,9	456	30,6	1.800	30,6	5.856	2.569	43,9	2.105	35,9	1.884	32,2	1.751	29,9	1.692	28,9	1.694	28,9	5.754	1.970	34,2	2.088	36,3
2.1	San Pedro N.	4.511	1.794	39,8	1.751	38,8	1.744	38,7	1.751	38,8	1.749	38,8	1.531	33,9	1.540	34,1	1.540	34,1	1.192	26,4	444	36,3	1.635	36,2	4.484	2.137	47,7	1.880	41,9	1.541	34,4	1.530	34,1	1.410	31,4	1.410	31,4	4.454	1.808	40,6	1.785	40,1
2.2	San Pedro S.	5.122	1.559	30,4	1.599	31,2	1.585	30,9	1.599	31,2	1.582	30,9	1.537	30,0	1.559	30,4	1.555	30,4	1.132	22,1	439	30,7	1.571	30,7	5.091	1.847	36,3	1.688	33,2	1.298	25,5	1.441	28,3	1.403	27,6	1.405	27,6	5.056	1.988	39,3	2.032	40,2
3	Cordillera	5.890	2.124	36,1	2.108	35,8	2.108	35,8	2.107	35,8	2.108	35,8	2.040	34,6	2.044	34,7	2.045	34,7	1.430	24,3	592	34,3	2.023	34,3	5.823	2.405	41,3	2.226	38,2	2.241	38,5	1.945	33,4	1.930	33,1	1.926	33,1	5.666	2.221	39,2	2.347	41,4
4	Guairá	4.395	1.244	28,3	1.167	26,6	1.168	26,6	1.169	26,6	1.170	26,6	1.107	25,2	1.118	25,4	1.125	25,6	856	19,5	274	25,7	1.130	25,7	4.375	1.508	34,5	1.295	29,6	1.228	28,1	873	20,0	1.141	26,1	1.131	25,9	4.330	985	22,7	1.256	29,0
5	Caaguazú	11.798	4.006	34,0	3.785	32,1	3.768	31,9	3.784	32,1	3.782	32,1	3.518	29,8	3.540	30,0	3.534	30,0	2.502	21,2	907	28,9	3.408	28,9	11.718	4.862	41,5	4.116	35,1	4.018	34,3	3.151	26,9	3.369	28,8	3.366	28,7	11.656	3.632	31,2	3.864	33,2
6	Caazapá	4.359	1.103	25,3	1.100	25,2	1.098	25,2	1.100	25,2	1.102	25,3	1.112	25,5	1.117	25,6	1.114	25,6	858	19,7	294	26,4	1.153	26,5	4.337	2.146	49,5	1.395	32,2	1.130	26,1	1.087	25,1	1.188	27,4	1.203	27,7	4.281	1.282	29,9	2.087	48,8
7	Itapúa	12.543	3.880	30,9	3.904	31,1	3.899	31,1	3.904	31,1	3.900	31,1	3.602	28,7	3.600	28,7	3.600	28,7	2.692	21,5	1.039	29,7	3.738	29,8	12.492	4.062	32,5	4.067	32,6	3.586	28,7	3.501	28,0	3.446	27,6	3.446	27,6	12.462	3.891	31,2	3.864	31,0
8	Misiones	2.429	821	33,8	780	32,1	778	32,0	779	32,1	779	32,1	732	30,1	734	30,2	738	30,4	586	24,1	170	31,1	756	31,1	2.405	891	37,0	887	36,9	873	36,3	733	30,5	772	32,1	771	32,1	2.356	857	36,4	847	36,0
9	Paraguarí	4.598	1.409	30,6	1.386	30,1	1.388	30,2	1.386	30,1	1.388	30,2	1.293	28,1	1.297	28,2	1.297	28,2	936	20,4	360	28,2	1.295	28,2	4.615	1.166	25,3	1.486	32,2	1.330	28,8	1.290	28,0	1.308	28,3	1.309	28,4	4.670	1.526	32,7	1.310	28,1
10	Alto Paraná	16.722	7.218	43,2	6.687	40,0	6.617	39,6	6.675	39,9	6.721	40,2	6.304	37,7	6.455	38,6	6.636	39,7	4.359	26,1	1.711	36,3	6.064	36,3	16.654	7.440	44,7	7.104	42,7	6.329	38,0	4.673	28,1	5.396	32,4	5.402	32,4	16.667	5.366	32,2	5.530	33,2
11	Central	40.496	15.586	38,5	14.821	36,6	14.560	36,0	14.827	36,6	14.935	36,9	13.858	34,2	14.274	35,2	15.048	37,2	9.862	24,4	3.679	33,4	13.545	33,4	40.084	18.705	46,7	15.852	39,5	15.881	39,6	11.064	27,6	12.663	31,6	12.648	31,6	38.916	13.392	34,4	14.130	36,3
12	Ñeembucú	1.468	441	30,0	431	29,4	446	30,4	446	30,4	446	30,4	436	29,7	438	29,8	438	29,8	298	20,3	115	28,1	416	28,3	1.471	485	33,0	485	33,0	454	30,9	506	34,4	423	28,8	433	29,4	1.489	532	35,7	479	32,2
13	Amambay	3.585	1.558	43,5	1.478	41,2	1.404	39,2	1.478	41,2	1.450	40,4	1.254	35,0	1.358	37,9	1.315	36,7	933	26,0	369	36,3	1.305	36,4	3.564	1.904	53,4	1.494	41,9	1.357	38,1	1.005	28,2	1.187	33,3	1.183	33,2	3.517	1.263	35,9	1.440	40,9
14	Canindeyú	5.048	1.861	36,9	1.840	36,5	1.845	36,5	1.868	37,0	1.850	36,6	1.712	33,9	1.750	34,7	1.736	34,4	1.273	25,2	407	33,3	1.686	33,4	5.017	2.254	44,9	1.966	39,2	1.709	34,1	1.532	30,5	1.550	30,9	1.541	30,7	4.934	1.671	33,9	1.738	35,2
15	Pte. Hayes	2.823	1.028	36,4	937	33,2	938	33,2	1.016	36,0	943	33,4	847	30,0	957	33,9	884	31,3	648	23,0	243	31,6	865	30,6	2.778	1.023	36,8	1.042	37,5	906	32,6	859	30,9	879	31,6	916	33,0	2.685	1.036	38,6	794	29,6
16	Boquerón	1.436	614	42,8	597	41,6	575	40,0	612	42,6	597	41,6	539	37,5	570	39,7	621	43,2	350	24,4	131	33,5	496	34,5	1.410	797	56,5	677	48,0	404	28,7	532	37,7	542	38,4	508	36,0	1.353	534	39,5	563	41,6
17	Alto Py	403	123	30,5	122	30,3	124	30,8	127	31,5	127	31,5	118	29,3	119	29,5	121	30,0	104	25,8	24	31,8	129	32,0	390	227	58,2	207	53,1	194	49,7	128	32,8	136	34,9	138	35,4	374	139	37,2	167	44,7
18	Capital	8.027	3.752	46,7	3.460	43,1	3.465	43,2	3.486	43,4	3.344	41,7	3.202	39,9	3.286	40,9	3.256	40,6	2.394	29,8	725	38,9	3.141	39,1	8.223	4.457	54,2	3.601	43,8	3.452	42,0	2.744	33,4	2.990	36,4	3.060	37,2	8.930	3.294	36,9	3.308	37,0
	País	141.538	52.185	36,9	49.911	35,3	49.411	34,9	50.073	35,4	49.907	35,3	46.538	32,9	47.632	33,7	48.503	34,3	33.751	23,8	12.379	32,6	46.156	32,6	140.787	60.885	43,2	53.573	38,1	49.815	35,4	40.345	28,7	43.425	30,8	43.490	30,9	139.550	47.387	34,0	49.629	35,6

Obs: Las regiones de Canindeyú y Capital no reportarán en esta semana.

Fuente: Datos reportados al PAI-Veusal - Sub-Sistema de Información de Coberturas del PAI

Fecha de Emisión: 08/06/2016

Hora: 14:35

**Gráfico 1. Coberturas del programa regular por Región Sanitaria según biológico**  
Paraguay, 03 enero 2016 - 04 de junio de 2016

Cobertura ideal para el periodo 42 %

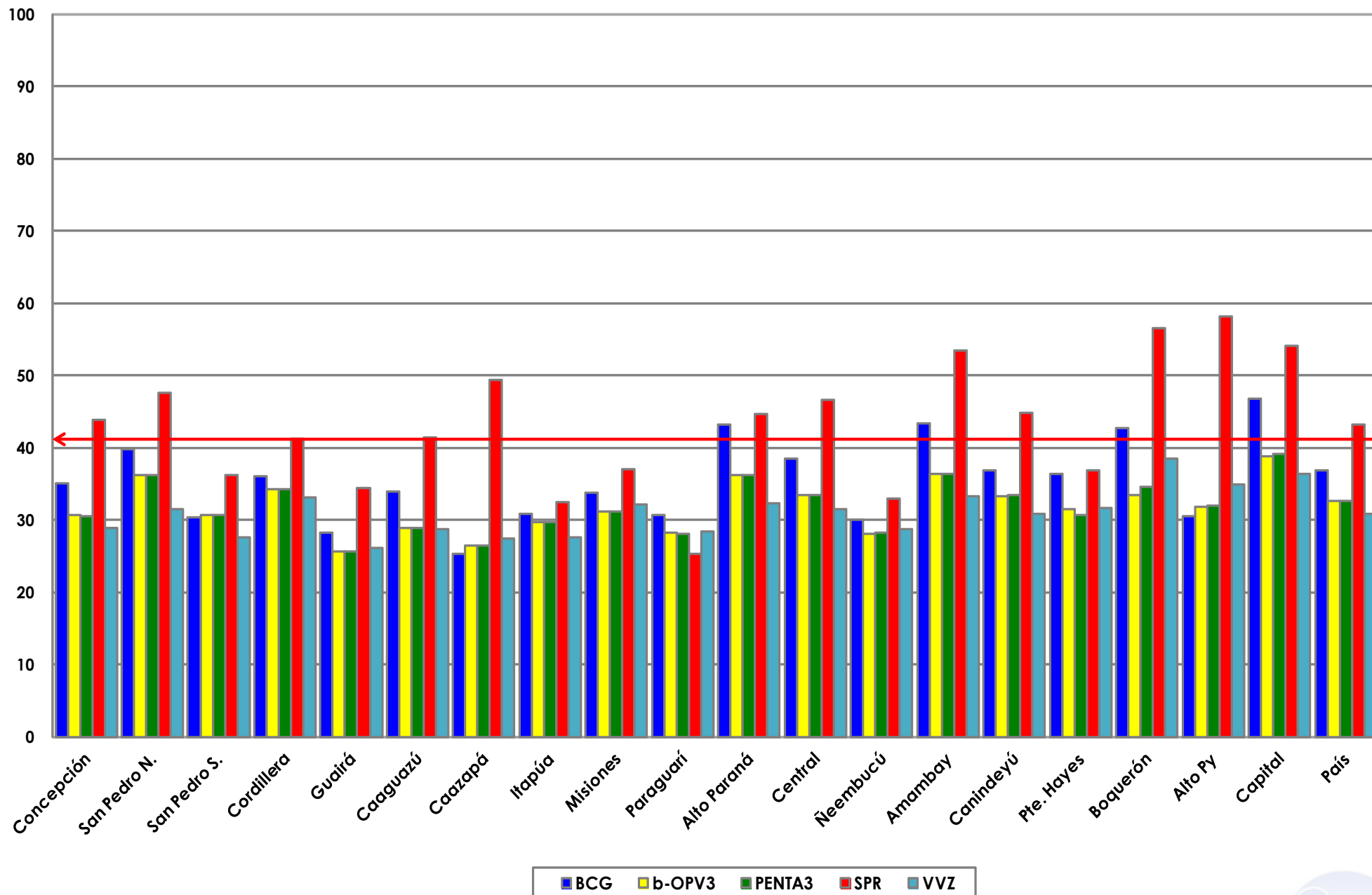

Fuente: Datos reportados al PAI-Visual - Sub-Sistema de Información de Coberturas del PAI



**Gráfico 2. Monitoreo semanal de coberturas con Penta3 y SPR Paraguay, hasta la semana 22-2016**

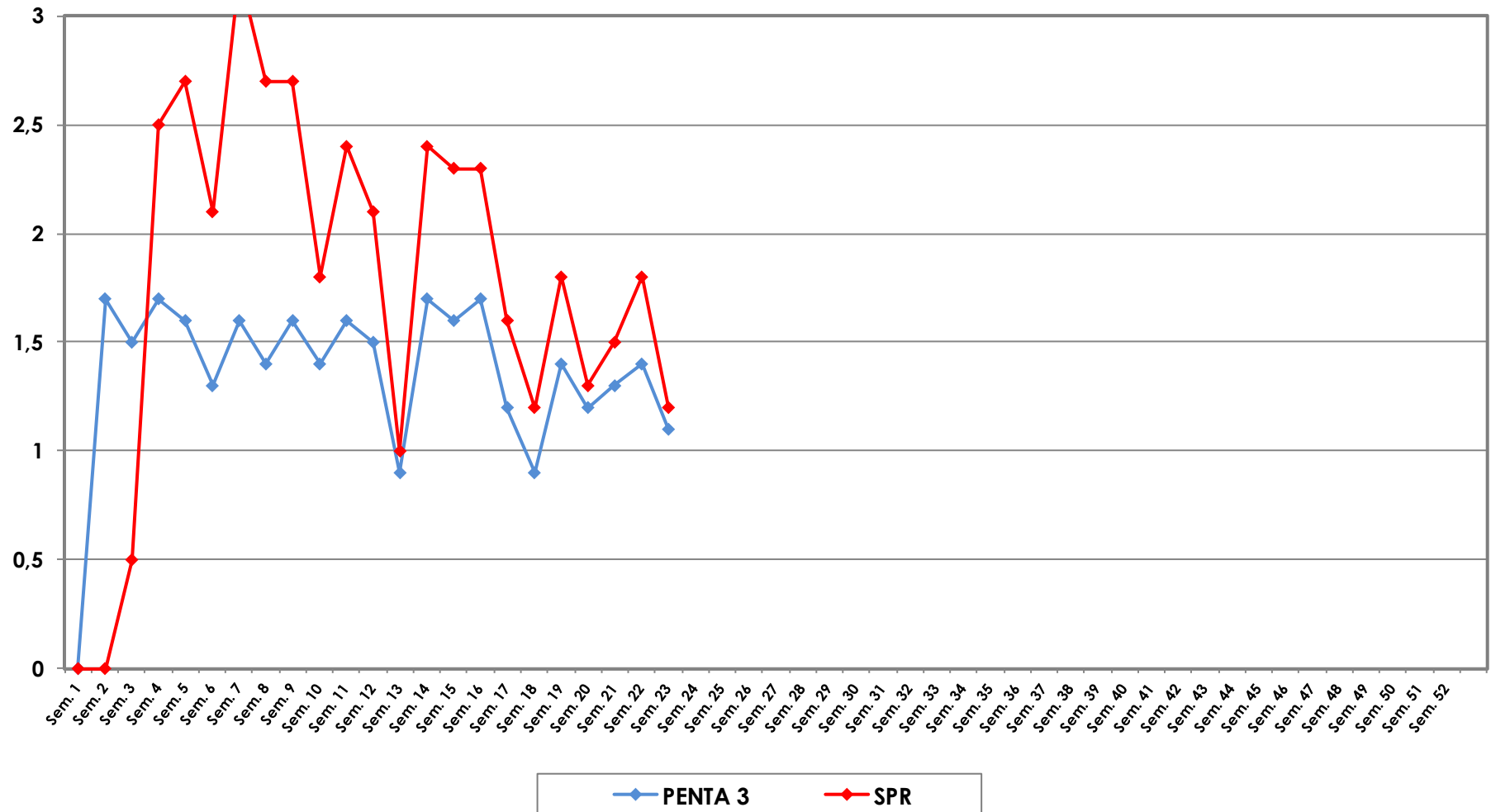

**Gráfico 3. Ranking de coberturas con Penta3.  
Paraguay, hasta la semana N° 22 - 2016**

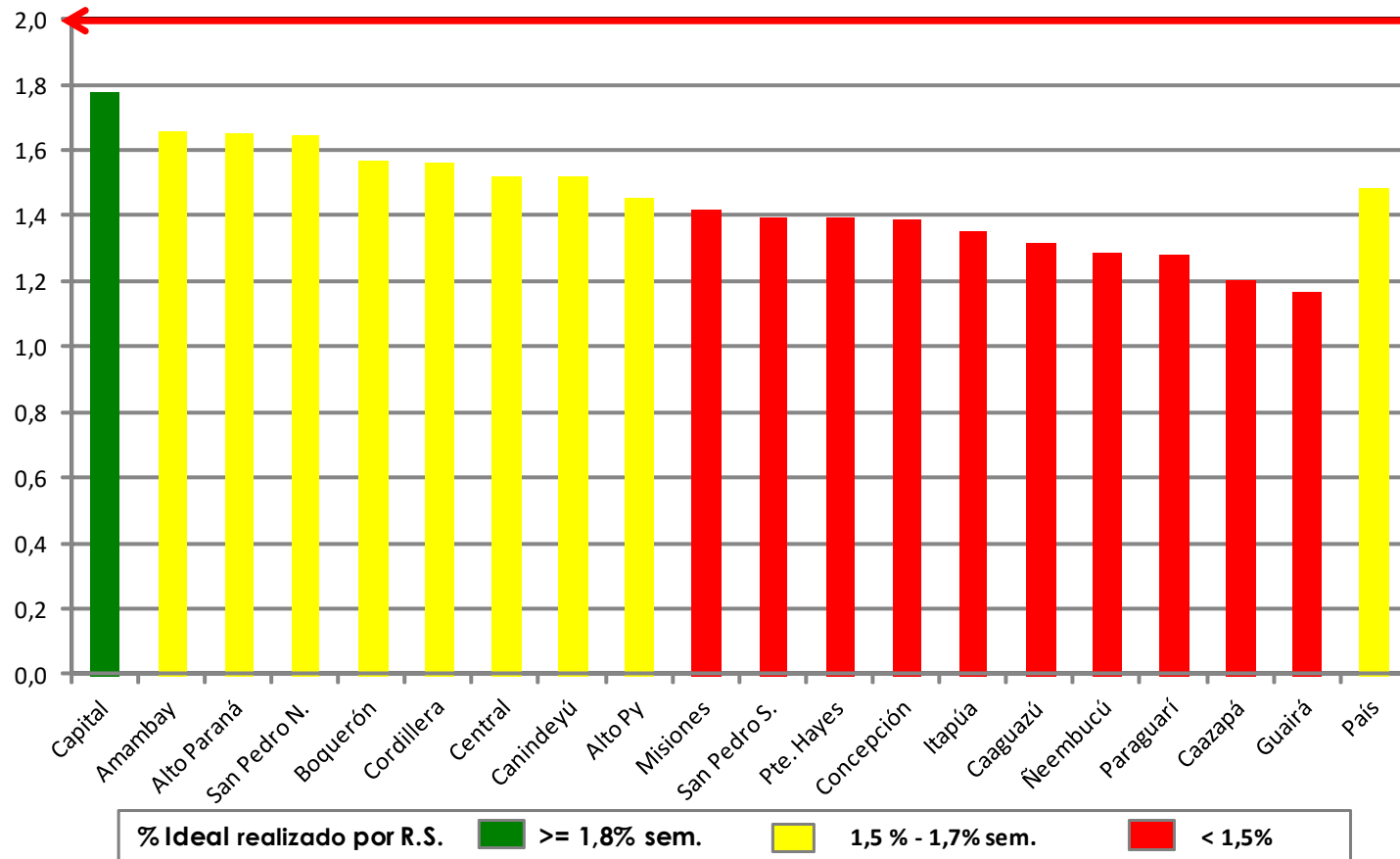

**Fuente:** Datos reportados al PAI-Visual - Sub-Sistema de Información de Coberturas del PAI

