



Cuadro 1. Coberturas de vacunación por Región Sanitaria según biológico y dosis

Paraguay, 01 de Enero 2017 - 03 de Junio de 2017

Cobertura ideal para el periodo: 42 %

Semana N° 22

N°	Regiones Sanitarias	Pob.	Menores de 1 año																									
			1ra. Dosis								2da. Dosis								3ra. Dosis									
			Hb-Ped	%	BCG	%	IPV	%	Rota	%	Penta	%	PCV13	%	PCV10	%	Rota	%	Penta	%	PCV13	%	PCV10	%	b-OPV	%	Penta	%
1	Concepción	5.894	513	9	2.176	37	1.902	32	1.890	32	1.902	32	0	0	1.900	32	1.704	29	1.699	29	0	0	1.711	29	1.676	28	1.679	28
2.1	San Pedro N.	4.501	391	9	1.782	40	1.620	36	1.619	36	1.620	36	0	0	1.621	36	1.481	33	1.482	33	0	0	1.484	33	1.529	34	1.530	34
2.2	San Pedro S.	5.103	295	6	1.507	30	1.485	29	1.481	29	1.487	29	0	0	1.482	29	1.390	27	1.394	27	0	0	1.393	27	1.422	28	1.421	28
3	Cordillera	5.922	627	11	2.077	35	1.980	33	1.980	33	1.978	33	0	0	1.982	33	1.846	31	1.844	31	0	0	1.845	31	1.870	32	1.870	32
4	Guairá	4.391	336	8	1.283	29	1.107	25	1.106	25	1.105	25	0	0	1.104	25	1.056	24	1.059	24	0	0	1.052	24	1.095	25	1.091	25
5	Caaguazú	11.770	991	8	3.947	34	3.757	32	3.758	32	3.758	32	0	0	3.758	32	3.361	29	3.369	29	0	0	3.363	29	3.601	31	3.607	31
6	Caazapá	4.366	202	5	1.062	24	1.010	23	1.010	23	1.011	23	0	0	1.011	23	944	22	944	22	0	0	944	22	1.015	23	1.015	23
7	Itapúa	12.575	944	8	3.611	29	3.346	27	3.347	27	3.346	27	0	0	3.342	27	3.125	25	3.126	25	0	0	3.125	25	3.166	25	3.170	25
8	Misiones	2.438	245	10	879	36	746	31	746	31	746	31	0	0	748	31	638	26	638	26	0	0	640	26	692	28	691	28
9	Paraguarí	4.573	386	8	1.322	29	1.288	28	1.287	28	1.288	28	0	0	1.288	28	1.172	26	1.173	26	0	0	1.172	26	1.248	27	1.248	27
10	Alto Paraná	16.693	1.877	11	6.931	42	5.998	36	5.996	36	6.001	36	0	0	5.995	36	5.518	33	5.510	33	0	0	5.508	33	5.524	33	5.518	33
11	Central	40.914	4.622	11	16.753	41	14.055	34	14.126	35	14.060	34	0	0	14.144	35	13.020	32	12.671	31	0	0	12.817	31	12.741	31	12.783	31
12	Ñeembucú	1.459	121	8	454	31	448	31	447	31	447	31	0	0	448	31	390	27	391	27	0	0	390	27	398	27	398	27
13	Amambay	3.586	446	12	1.580	44	1.452	40	1.429	40	1.452	40	0	0	1.452	40	1.274	36	1.323	37	0	0	1.334	37	1.235	34	1.235	34
14	Canindeyú	5.063	343	7	1.846	36	1.710	34	1.715	34	1.717	34	0	0	1.719	34	1.662	33	1.641	32	0	0	1.645	32	1.610	32	1.614	32
15	Pte. Hayes	2.839	177	6	1.052	37	949	33	940	33	957	34	0	0	982	35	733	26	779	27	0	0	798	28	773	27	772	27
16	Boquerón	1.444	71	5	644	45	654	45	664	46	632	44	0	0	666	46	573	40	535	37	0	0	595	41	520	36	453	31
17	Alto Py	408	30	7	150	37	161	39	159	39	162	40	0	0	159	39	134	33	136	33	0	0	136	33	140	34	140	34
18	Capital	7.819	928	12	3.898	50	3.380	43	3.440	44	3.394	43	0	0	3.472	44	3.224	41	3.092	40	0	0	3.214	41	3.049	39	3.044	39
	País	141.758	13.545	10	52.954	37	47.048	33	47.140	33	47.063	33	0	0	47.273	33	43.245	31	42.806	30	0	0	43.166	30	43.304	31	43.279	31

Fecha de Emisión: 07/06/2017

Hora: 14:30

Cuadro 1. Coberturas de vacunación por Región Sanitaria según biológico y dosis

Paraguay, 01 de Enero 2017 - 03 de Junio de 2017

Cobertura ideal para el periodo: 42 %

Semana N° 22

N°	Regiones Sanitarias	1 año																4 años							
		Pob.	1ra. Dosis		Dosis Única												Pob.	Refuerzo							
			SPR	%	PCV10 R	%	AA	%	PCV13 R	%	b-OPV R	%	DPT R	%	VVZ	%		VHA	%	DPT	%	b-OPV	%	SPR	%
1	Concepción	5.860	2.051	35	2.044	35	1.930	33	0	0	1.643	28	1.643	28	1.765	30	1.765	30	5.795	1.665	29	1.662	29	1.673	29
2.1	San Pedro N.	4.496	1.820	40	1.838	41	1.807	40	0	0	1.458	32	1.458	32	1.436	32	1.435	32	4.468	1.573	35	1.573	35	1.580	35
2.2	San Pedro S.	5.095	1.730	34	1.725	34	1.823	36	0	0	1.345	26	1.345	26	1.494	29	1.493	29	5.067	1.478	29	1.477	29	1.484	29
3	Cordillera	5.868	2.147	37	2.146	37	2.136	36	0	0	1.936	33	1.936	33	1.908	33	1.909	33	5.705	1.957	34	1.957	34	1.957	34
4	Guairá	4.374	1.187	27	1.186	27	1.086	25	0	0	1.190	27	1.177	27	1.144	26	1.137	26	4.344	1.291	30	1.286	30	1.284	30
5	Caaguazú	11.744	4.028	34	4.017	34	4.070	35	0	0	3.324	28	3.321	28	3.321	28	3.324	28	11.670	3.243	28	3.241	28	3.238	28
6	Caazapá	4.341	1.099	25	1.102	25	1.110	26	0	0	1.074	25	1.077	25	1.008	23	1.003	23	4.306	1.043	24	1.043	24	1.048	24
7	Itapúa	12.492	3.725	30	3.729	30	3.892	31	0	0	3.227	26	3.228	26	3.279	26	3.279	26	12.458	3.212	26	3.216	26	3.219	26
8	Misiones	2.418	786	33	786	33	768	32	0	0	708	29	708	29	630	26	631	26	2.369	690	29	690	29	691	29
9	Paraguarí	4.577	1.424	31	1.425	31	1.434	31	0	0	1.299	28	1.299	28	1.294	28	1.294	28	4.646	1.424	31	1.424	31	1.424	31
10	Alto Paraná	16.641	6.156	37	6.166	37	6.536	39	0	0	4.742	28	4.750	29	5.379	32	5.378	32	16.639	5.117	31	5.115	31	5.150	31
11	Central	40.394	14.481	36	14.521	36	14.350	36	0	0	10.977	27	10.964	27	12.514	31	12.448	31	39.218	11.130	28	11.129	28	11.284	29
12	Ñeembucú	1.462	459	31	460	31	435	30	0	0	373	26	373	26	416	28	416	28	1.481	456	31	455	31	456	31
13	Amambay	3.570	1.460	41	1.455	41	1.390	39	0	0	990	28	989	28	1.154	32	1.153	32	3.536	1.045	30	1.045	30	1.078	30
14	Canindeyú	5.026	1.965	39	1.969	39	2.071	41	0	0	1.608	32	1.601	32	1.625	32	1.633	32	4.961	1.713	35	1.696	34	1.711	34
15	Pte. Hayes	2.799	1.011	36	1.045	37	942	34	0	0	724	26	724	26	838	30	873	31	2.710	741	27	739	27	754	28
16	Boquerón	1.423	576	40	546	38	435	31	0	0	378	27	384	27	494	35	475	33	1.372	436	32	434	32	443	32
17	Alto Py	393	148	38	145	37	127	32	0	0	122	31	122	31	115	29	115	29	376	157	42	157	42	156	41
18	Capital	8.003	3.637	45	3.677	46	2.957	37	0	0	2.640	33	2.633	33	3.079	38	3.035	38	8.701	2.735	31	2.742	32	2.775	32
País		140.976	49.890	35	49.982	35	49.299	35	0	0	39.758	28	39.732	28	42.893	30	42.796	30	139.822	41.106	29	41.081	29	41.405	30

Fecha de Emisión: 07/06/2017

Fuente: Datos reportados al PAI-Visual - Sub-Sistema de Información de Coberturas del PAI

Hora: 14:30

Avda. Venezuela c/ Tte. Insaurralde Tel. (021) 298-640 Asunción - Paraguay

Gráfico 2. Monitoreo semanal de coberturas con Penta3 y SPR
Paraguay, hasta la semana 22-2017

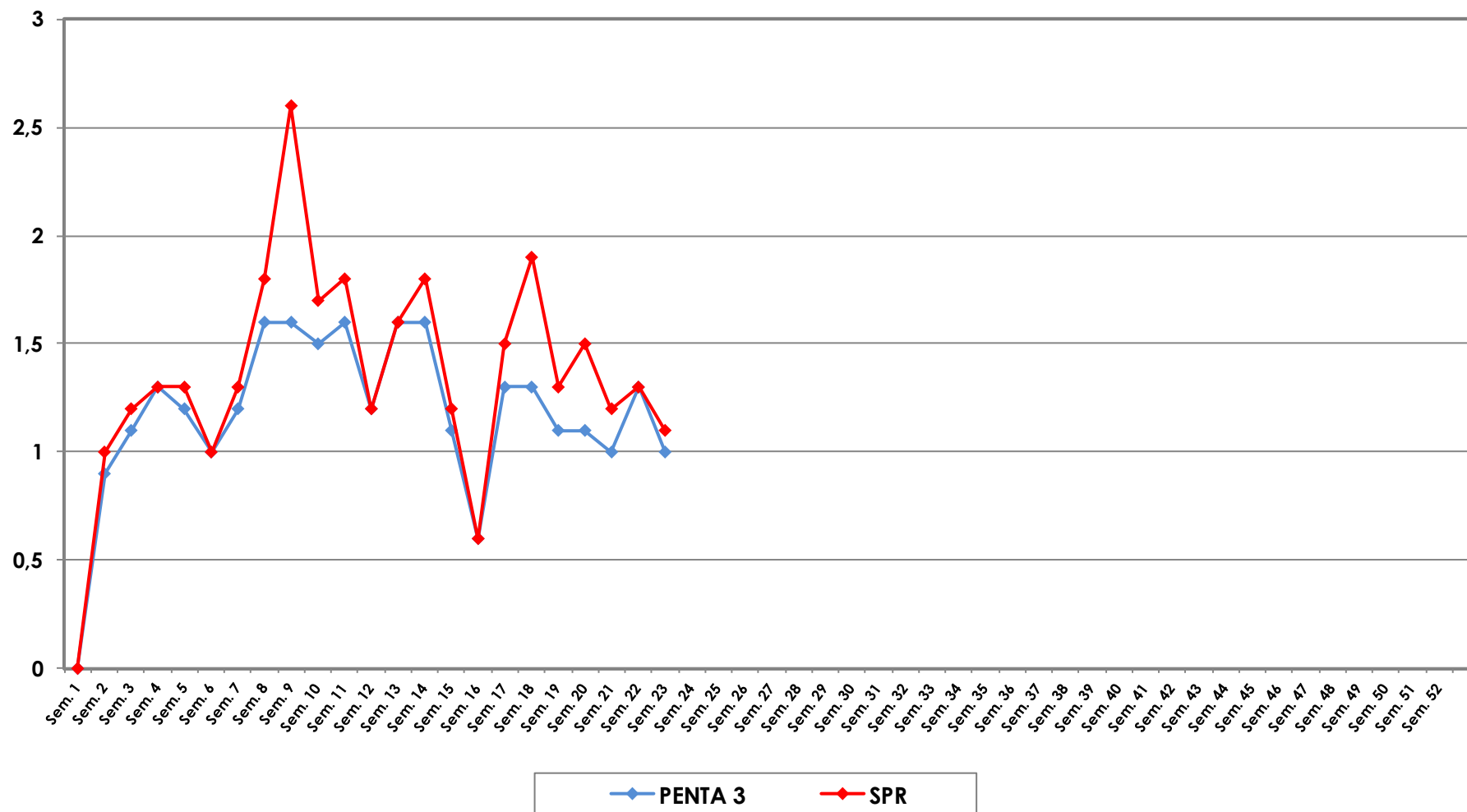

**Gráfico 3. Ranking de coberturas con Penta3.
Paraguay, hasta la semana N° 22 - 2017**

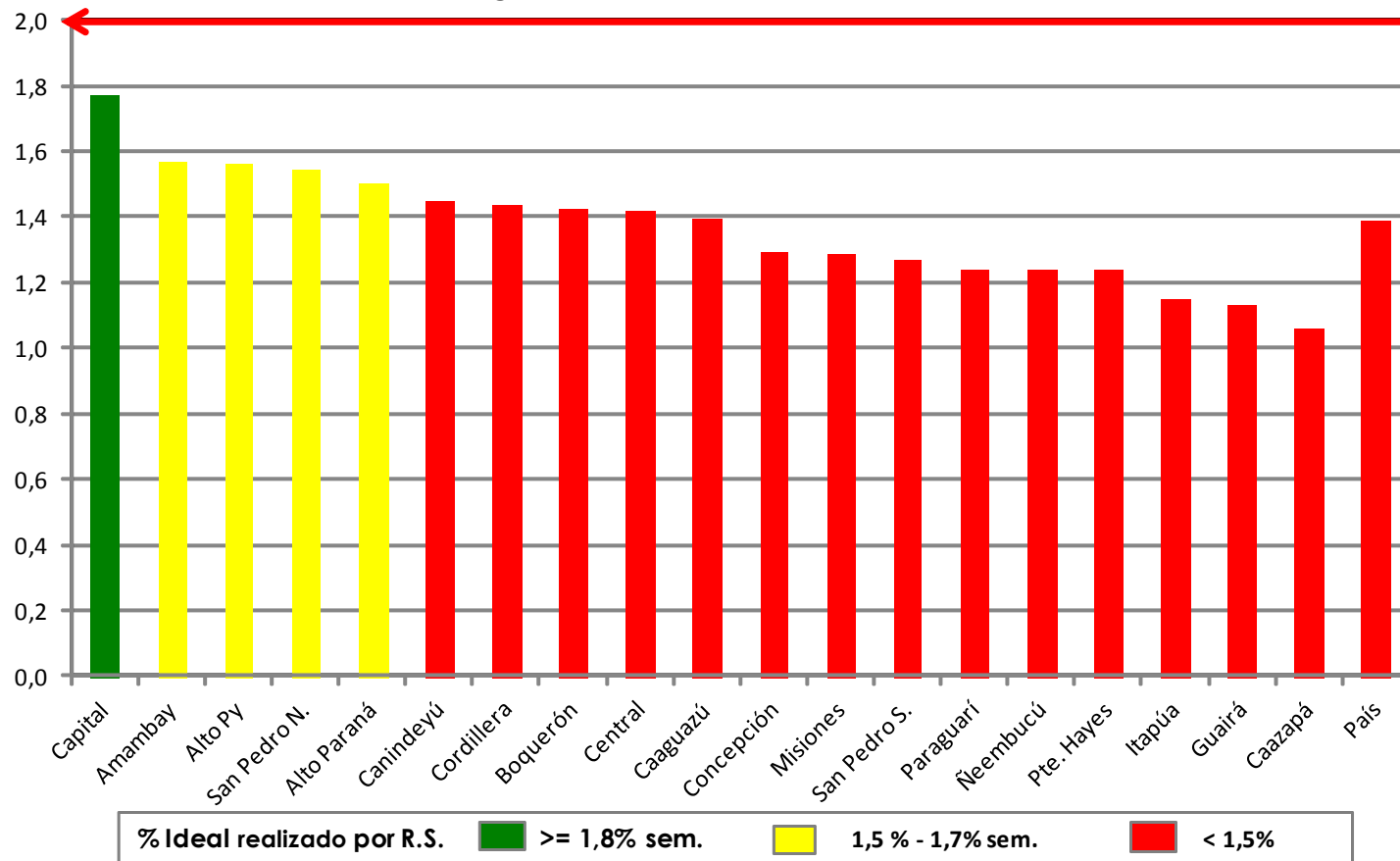

Fuente: Datos reportados al PAI-Visual - Sub-Sistema de Información de Coberturas del PAI

