



Cuadro 1. Coberturas de vacunación por Región Sanitaria según biológico y dosis

Paraguay, 31 de Diciembre 2017 - 26 de Mayo de 2018

Cobertura ideal para el periodo: 40 %

Semana N° 21

N°	Regiones Sanitarias	Pob.	Menores de 1 año																					
			1ra. Dosis										2da. Dosis					3ra. Dosis						
			Hb-Ped	%	BCG	%	IPV	%	Rota	%	Penta	%	PCV13	%	Rota	%	Penta	%	PCV13	%	b-OPV	%	Penta	%
1	Concepción	5.893	1.919	33	1.848	31	1.851	31	1.852	31	1.852	31	1.543	26	1.827	31	1.824	31	1.794	30	1.749	30	1.751	30
2.1	San Pedro N.	4.497	1.456	32	1.560	35	1.578	35	1.578	35	1.578	35	1.600	36	1.561	35	1.561	35	1.777	40	1.454	32	1.454	32
2.2	San Pedro S.	5.091	1.110	22	1.238	24	1.314	26	1.315	26	1.314	26	1.322	26	1.276	25	1.278	25	1.412	28	1.268	25	1.272	25
3	Cordillera	5.963	1.636	27	1.643	28	1.835	31	1.833	31	1.835	31	1.832	31	1.750	29	1.749	29	2.052	34	1.724	29	1.724	29
4	Guairá	4.375	1.023	23	1.127	26	1.174	27	1.173	27	1.175	27	1.182	27	1.115	25	1.112	25	1.246	28	1.132	26	1.132	26
5	Caaguazú	11.795	3.325	28	3.567	30	3.470	29	3.469	29	3.469	29	3.560	30	3.509	30	3.508	30	4.211	36	3.390	29	3.390	29
6	Caazapá	4.360	940	22	1.018	23	1.019	23	1.019	23	1.020	23	1.028	24	1.008	23	1.009	23	1.225	28	1.018	23	1.018	23
7	Itapúa	12.602	3.149	25	3.283	26	3.208	25	3.205	25	3.208	25	3.606	29	3.114	25	3.104	25	3.316	26	3.268	26	3.289	26
8	Misiones	2.453	724	30	716	29	694	28	693	28	694	28	698	28	697	28	697	28	854	35	732	30	732	30
9	Paraguarí	4.538	1.200	26	1.242	27	1.285	28	1.286	28	1.285	28	1.298	29	1.231	27	1.231	27	1.531	34	1.113	25	1.115	25
10	Alto Paraná	16.650	6.290	38	6.129	37	5.777	35	5.780	35	5.773	35	5.892	35	5.590	34	5.523	33	6.222	37	5.266	32	5.260	32
11	Central	41.108	14.743	36	14.841	36	13.735	33	13.870	34	13.736	33	13.758	33	13.947	34	13.432	33	15.301	37	13.047	32	13.085	32
12	Ñeembucú	1.446	423	29	417	29	389	27	390	27	390	27	396	27	391	27	391	27	465	32	397	27	397	27
13	Amambay	3.597	1.313	37	1.400	39	1.363	38	1.352	38	1.360	38	1.207	34	1.305	36	1.308	36	1.314	37	1.245	35	1.245	35
14	Canindeyú	5.071	1.364	27	1.763	35	1.648	32	1.647	32	1.647	32	1.698	33	1.642	32	1.643	32	1.930	38	1.718	34	1.720	34
15	Pte. Hayes	2.862	778	27	936	33	973	34	1.004	35	980	34	982	34	962	34	933	33	1.017	36	831	29	859	30
16	Boquerón	1.455	556	38	622	43	605	42	595	41	593	41	642	44	500	34	491	34	563	39	481	33	490	34
17	Alto Py	412	132	32	148	36	191	46	191	46	191	46	190	46	175	42	173	42	185	45	162	39	162	39
18	Capital	7.673	3.288	43	3.411	44	3.200	42	3.316	43	3.195	42	3.257	42	3.315	43	3.115	41	3.495	46	2.960	39	3.004	39
	<b>País</b>	<b>141.841</b>	<b>45.369</b>	<b>32</b>	<b>46.909</b>	<b>33</b>	<b>45.309</b>	<b>32</b>	<b>45.568</b>	<b>32</b>	<b>45.295</b>	<b>32</b>	<b>45.691</b>	<b>32</b>	<b>44.915</b>	<b>32</b>	<b>44.082</b>	<b>31</b>	<b>49.910</b>	<b>35</b>	<b>42.955</b>	<b>30</b>	<b>43.099</b>	<b>30</b>

Fecha de Emisión: 30/05/2018

Hora: 15:35

# Cuadro 1. Coberturas de vacunación por Región Sanitaria según biológico y dosis

**Paraguay, 31 de Diciembre 2017 - 26 de Mayo de 2018**

Cobertura ideal para el periodo: 40 %

Semana N° 21

N°	Regiones Sanitarias	1 año														4 años							
		Pob.	1ra. Dosis		AA		PCV13 R		b-OPV R		DPT R		VVZ		VHA		Pob.	Refuerzo					
			SPR	%	AA	%	PCV13 R	%	b-OPV R	%	DPT R	%	VVZ	%	VHA	%		DPT	%	b-OPV	%	SPR	%
1	Concepción	5.869	1.781	30	1.711	29	1.471	25	1.506	26	1.505	26	1.488	25	1.487	25	5.807	1.657	29	1.654	28	1.658	29
2.1	San Pedro N.	4.486	1.771	39	1.621	36	1.772	40	1.289	29	1.289	29	1.289	29	1.289	29	4.488	1.464	33	1.464	33	1.464	33
2.2	San Pedro S.	5.078	1.484	29	1.326	26	1.493	29	1.199	24	1.199	24	1.218	24	1.208	24	5.080	1.417	28	1.415	28	1.413	28
3	Cordillera	5.902	1.935	33	1.911	32	1.939	33	1.704	29	1.705	29	1.676	28	1.677	28	5.751	1.887	33	1.887	33	1.882	33
4	Guairá	4.371	1.211	28	1.244	28	1.205	28	1.063	24	1.064	24	964	22	958	22	4.350	1.251	29	1.247	29	1.247	29
5	Caaguazú	11.716	3.498	30	3.550	30	3.480	30	2.817	24	2.812	24	2.871	25	2.868	24	11.669	3.206	27	3.215	28	3.215	28
6	Caazapá	4.348	1.084	25	1.067	25	1.095	25	933	21	935	22	942	22	936	22	4.322	1.075	25	1.076	25	1.076	25
7	Itapúa	12.530	3.504	28	3.451	28	3.489	28	2.971	24	2.977	24	2.994	24	2.993	24	12.443	3.655	29	3.640	29	3.661	29
8	Misiones	2.428	796	33	797	33	797	33	709	29	709	29	645	27	643	26	2.380	772	32	771	32	772	32
9	Paraguarí	4.553	1.339	29	1.351	30	1.340	29	1.173	26	1.173	26	1.105	24	1.105	24	4.628	1.424	31	1.424	31	1.424	31
10	Alto Paraná	16.617	5.712	34	5.751	35	5.575	34	4.069	24	4.080	25	4.349	26	4.352	26	16.597	4.766	29	4.773	29	4.826	29
11	Central	40.814	14.504	36	14.347	35	14.497	36	10.861	27	10.876	27	11.529	28	11.545	28	39.629	11.547	29	11.516	29	11.719	30
12	Ñeembucú	1.453	446	31	433	30	446	31	367	25	367	25	355	24	355	24	1.473	456	31	456	31	456	31
13	Amambay	3.571	1.384	39	1.365	38	1.209	34	992	28	991	28	1.127	32	1.123	31	3.540	994	28	996	28	1.020	29
14	Canindeyú	5.042	1.761	35	1.598	32	1.698	34	1.361	27	1.361	27	1.404	28	1.407	28	4.980	1.436	29	1.438	29	1.440	29
15	Pte. Hayes	2.816	1.056	38	1.010	36	1.028	37	646	23	682	24	779	28	778	28	2.738	795	29	763	28	792	29
16	Boquerón	1.432	569	40	572	40	530	37	413	29	422	29	465	32	465	32	1.386	483	35	470	34	472	34
17	Alto Py	398	195	49	181	45	220	55	155	39	157	39	149	37	148	37	380	187	49	187	49	175	46
18	Capital	7.797	3.655	47	3.687	47	3.531	45	2.505	32	2.522	32	2.820	36	2.864	37	8.430	2.873	34	2.852	34	2.946	35
País		141.221	47.685	34	46.973	33	46.815	33	36.733	26	36.826	26	38.169	27	38.201	27	140.071	41.345	30	41.244	29	41.658	30

Fecha de Emisión: 30/05/2018

Hora: 15:35

Fuente: Datos reportados al PAI-Visual - Sub-Sistema de Información de Coberturas del PAI

Avda. Venezuela c/ Tte. Insaurralde Tel. (021) 298-640 Asunción - Paraguay

**Gráfico 2. Monitoreo semanal de coberturas con Penta3 y SPR Paraguay, hasta la semana 21-2018**

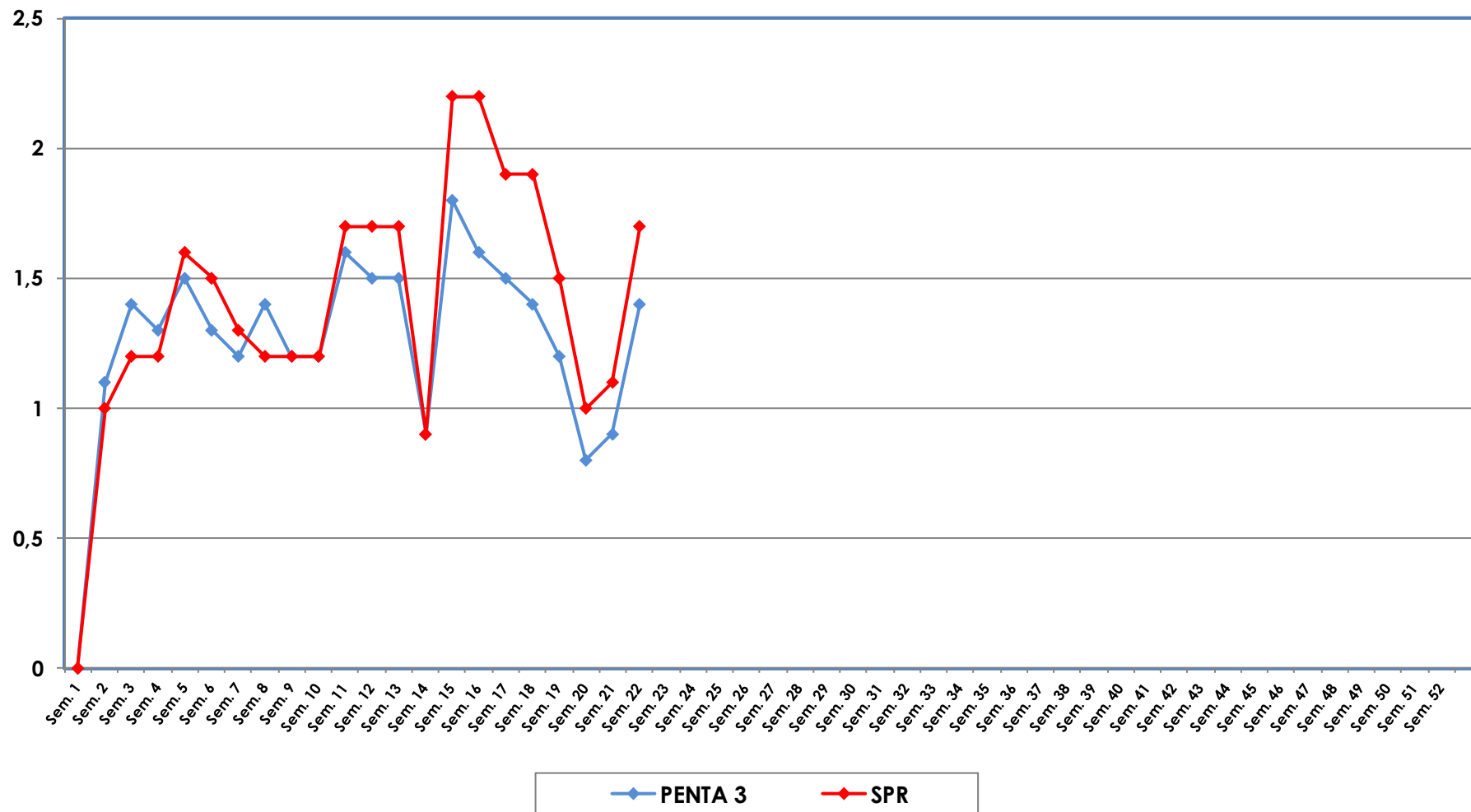

**Gráfico 3. Ranking de coberturas con Penta3.  
Paraguay, solo de la semana N° 21 - 2018**

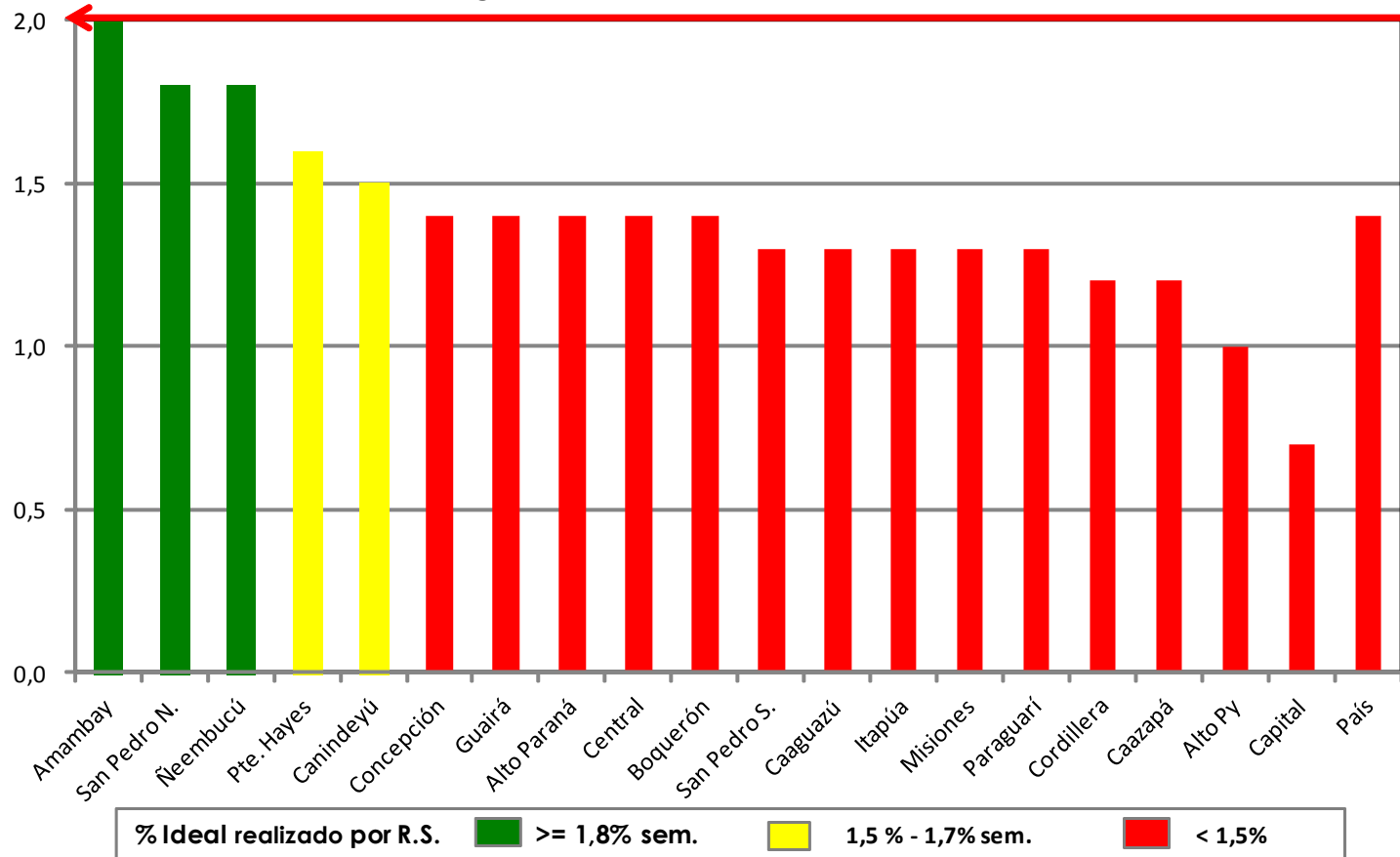

**Fuente:** Datos reportados al PAI-Visual - Sub-Sistema de Información de Coberturas del PAI

